Te Deum laudamus

Friedrich Radermacher

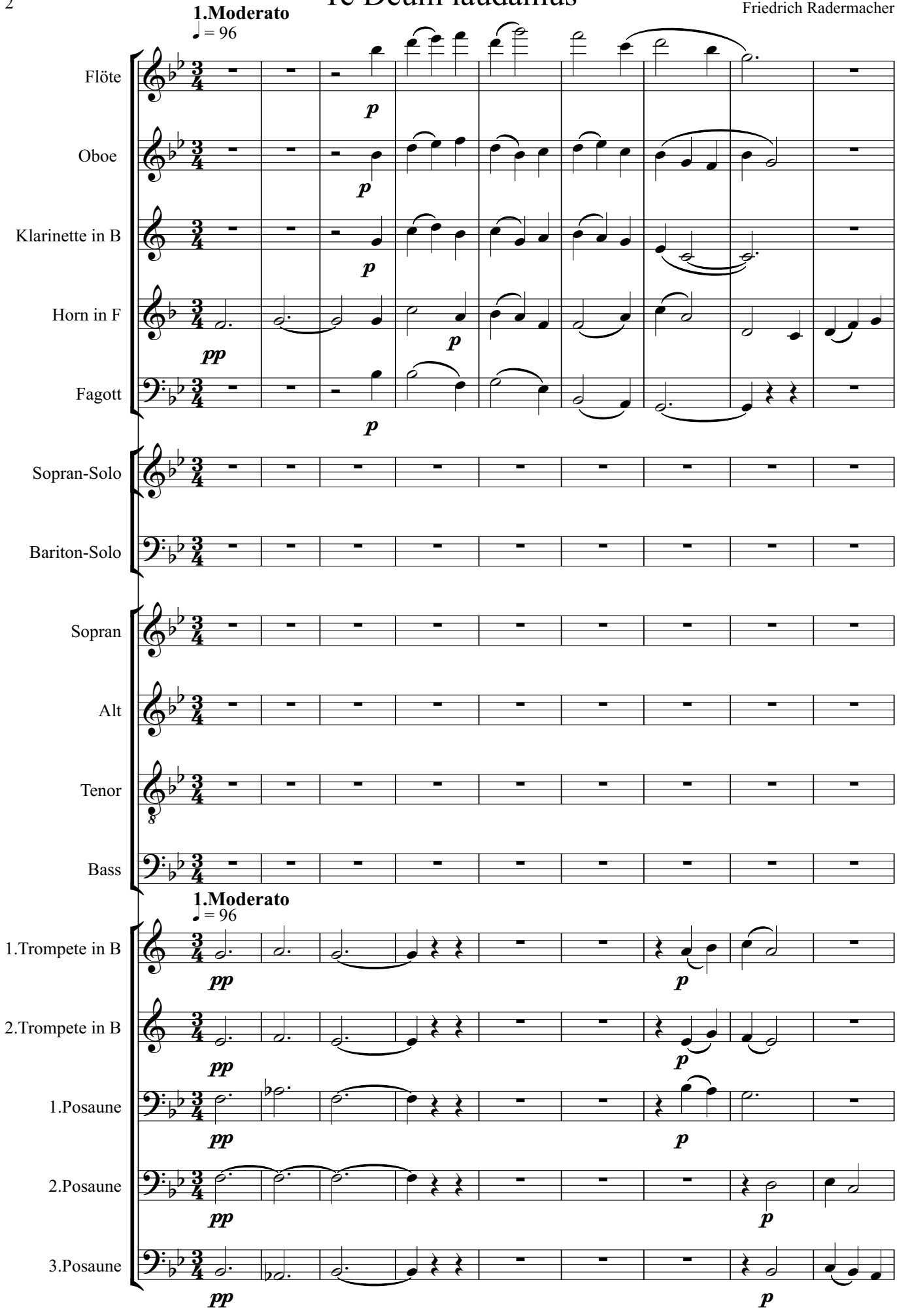

Friedrich Radermacher · Te Deum laudamus · © 2006 Nachlass F. Radermacher · Aufführung ist bei der GEMA anzumelden.

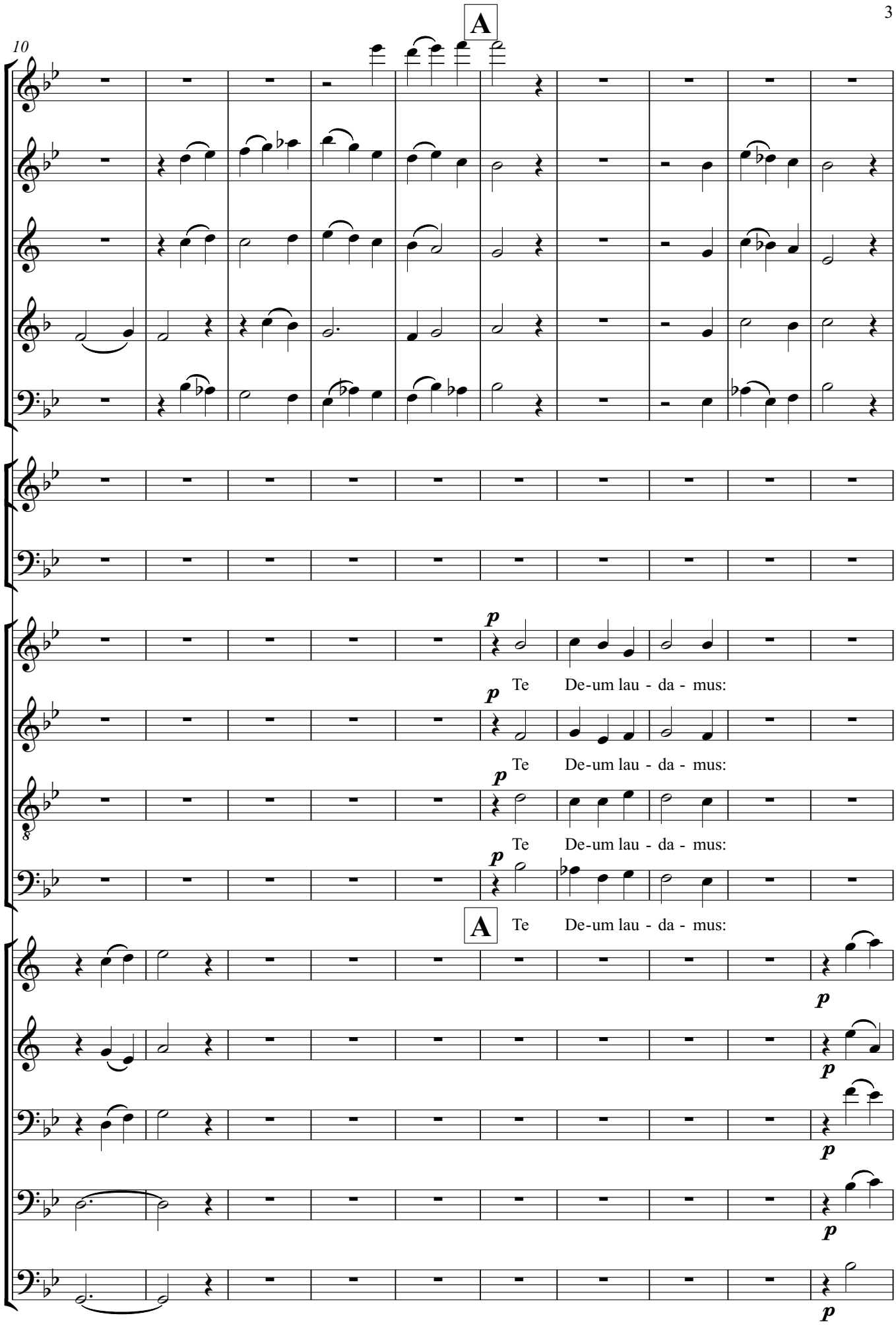

Friedrich Radermacher · Te Deum laudamus · © 2006 Nachlass F. Radermacher · Aufführung ist bei der GEMA anzumelden.

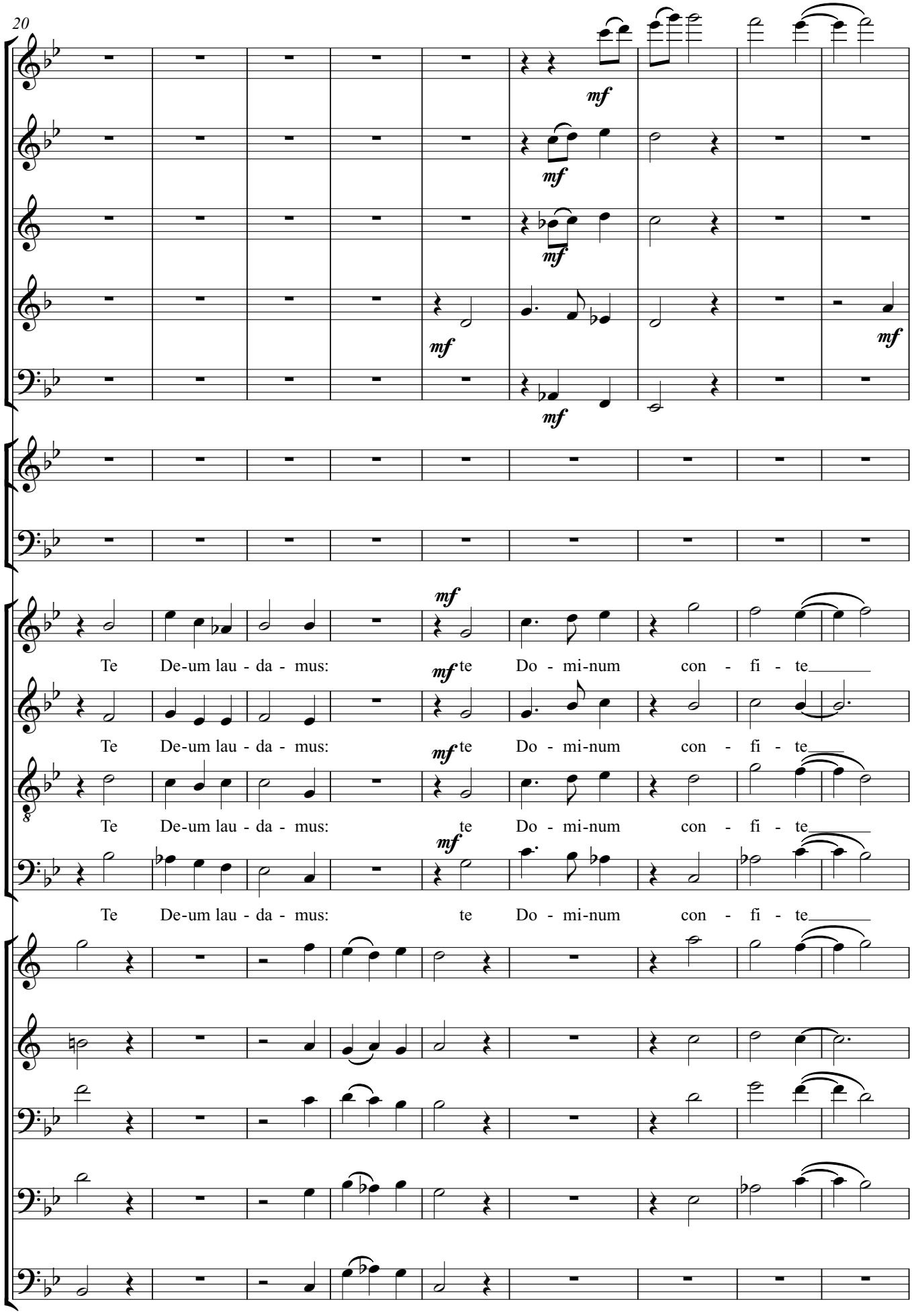

Friedrich Radermacher · Te Deum laudamus · © 2006 Nachlass F. Radermacher · Aufführung ist bei der GEMA anzumelden.

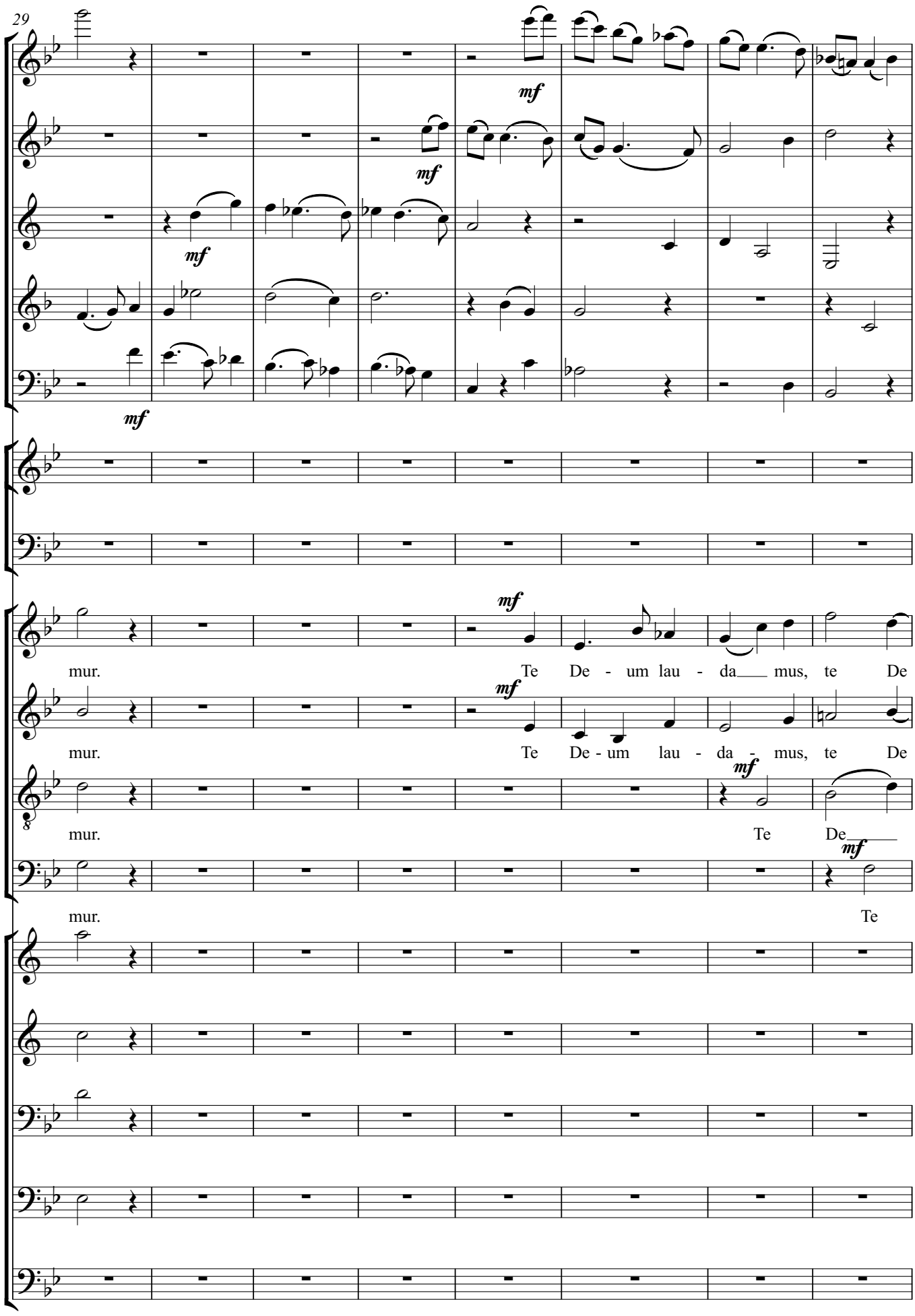
29
mf
mf
mf
mf
mf
mur.
Te De - um lau - da mus, te De
mur.
Te De - um lau - da - mus, te De
mur.
Te De
mur.
Te

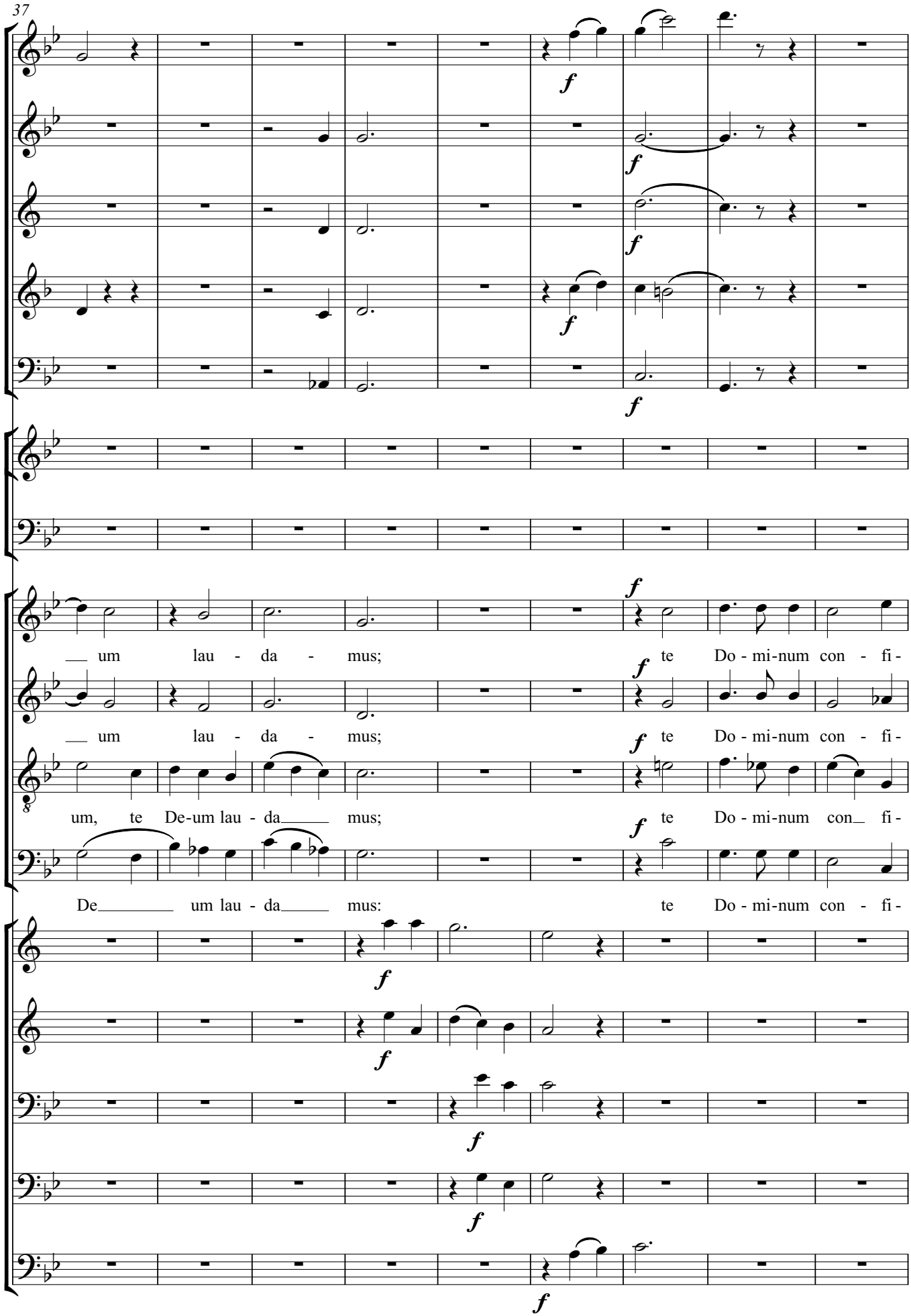

Friedrich Radermacher · Te Deum laudamus · © 2006 Nachlass F. Radermacher · Aufführung ist bei der GEMA anzumelden.

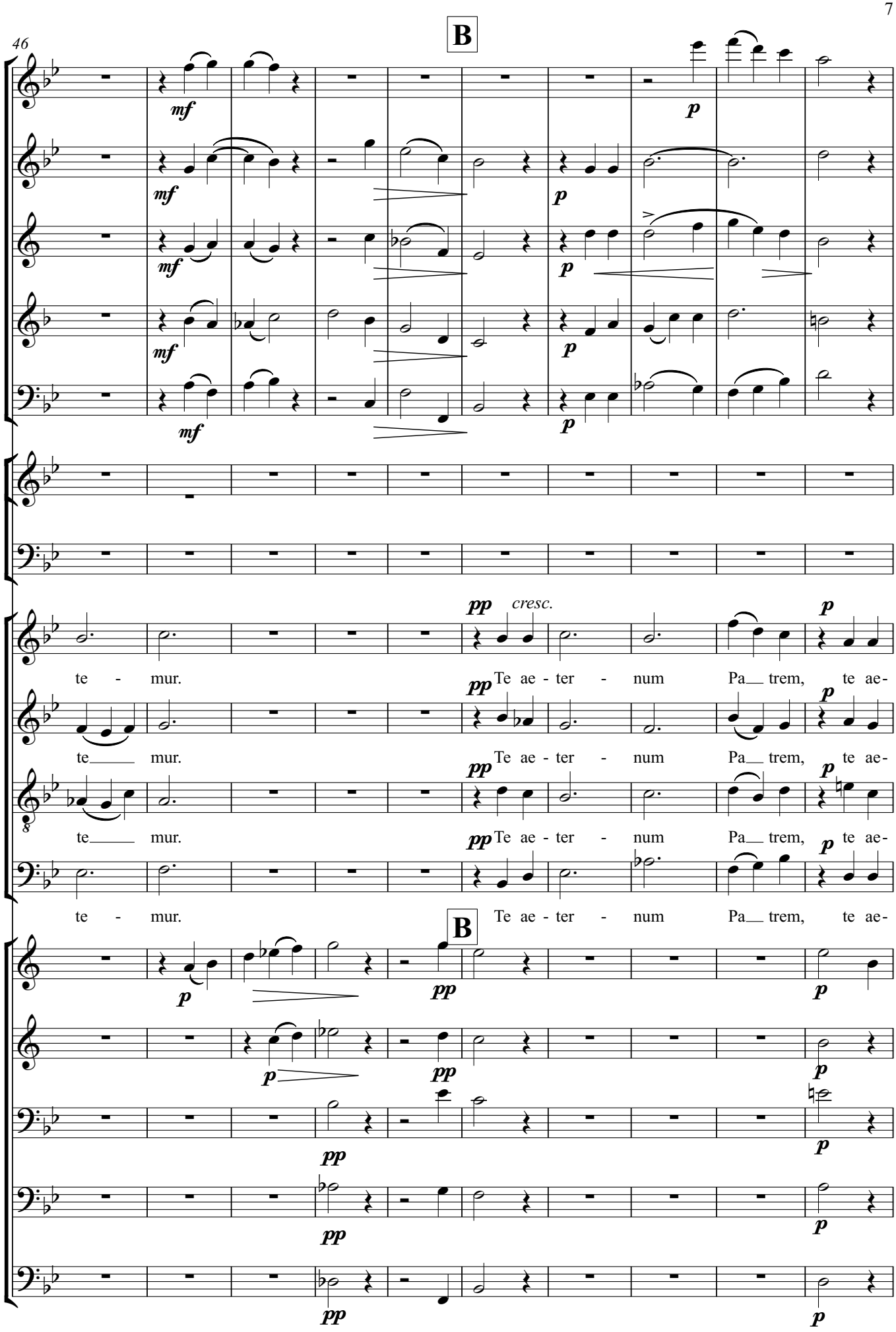

Friedrich Radermacher · Te Deum laudamus · © 2006 Nachlass F. Radermacher · Aufführung ist bei der GEMA anzumelden.

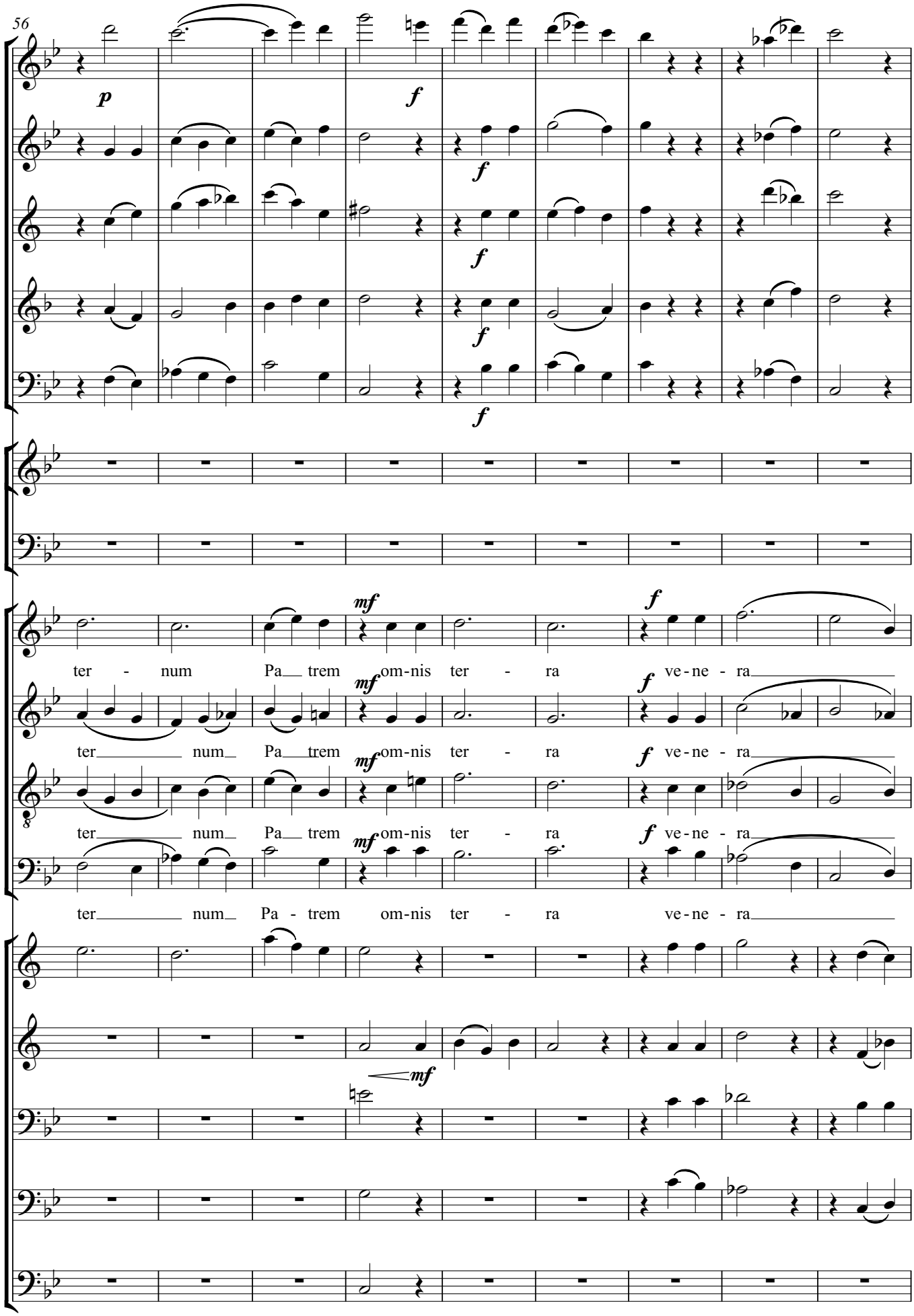

Friedrich Radermacher · Te Deum laudamus · © 2006 Nachlass F. Radermacher · Aufführung ist bei der GEMA anzumelden.

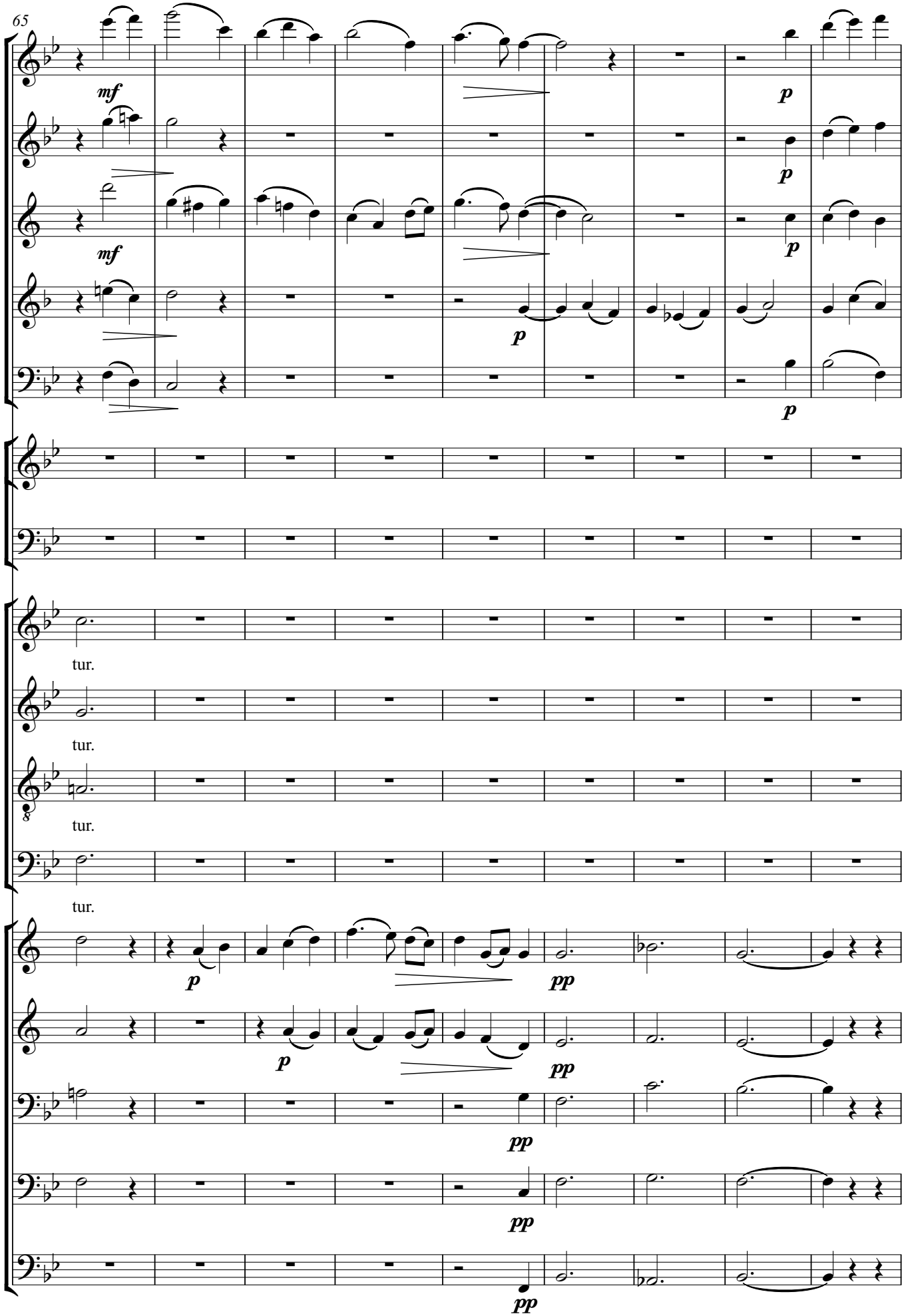
65
mf
mf
p
p
p
p
tur.
tur.
tur.
tur.
p
pp
p
pp
pp
pp
pp

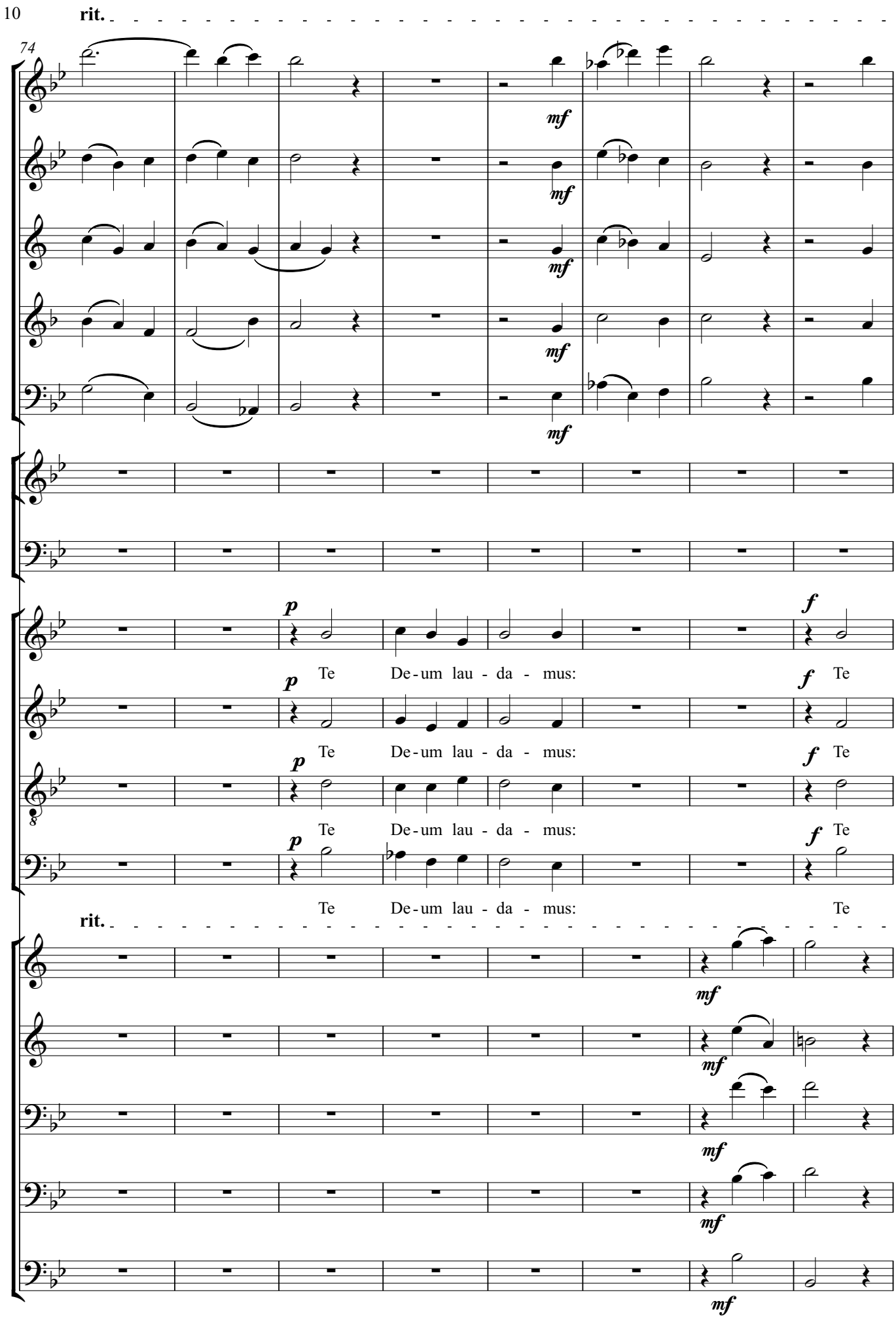

Friedrich Radermacher · Te Deum laudamus · © 2006 Nachlass F. Radermacher · Aufführung ist bei der GEMA anzumelden.

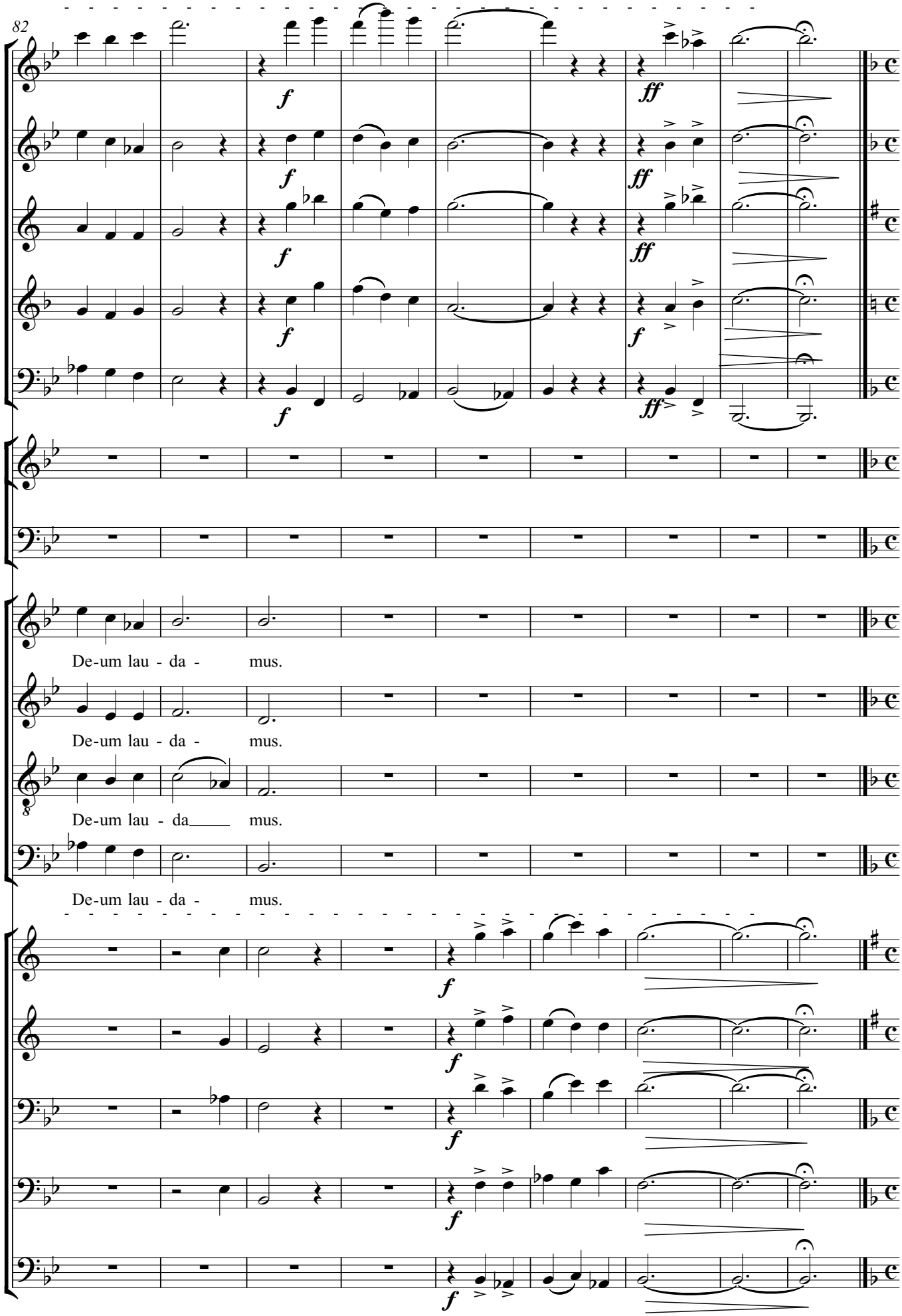

Friedrich Radermacher · Te Deum laudamus · © 2006 Nachlass F. Radermacher · Aufführung ist bei der GEMA anzumelden.

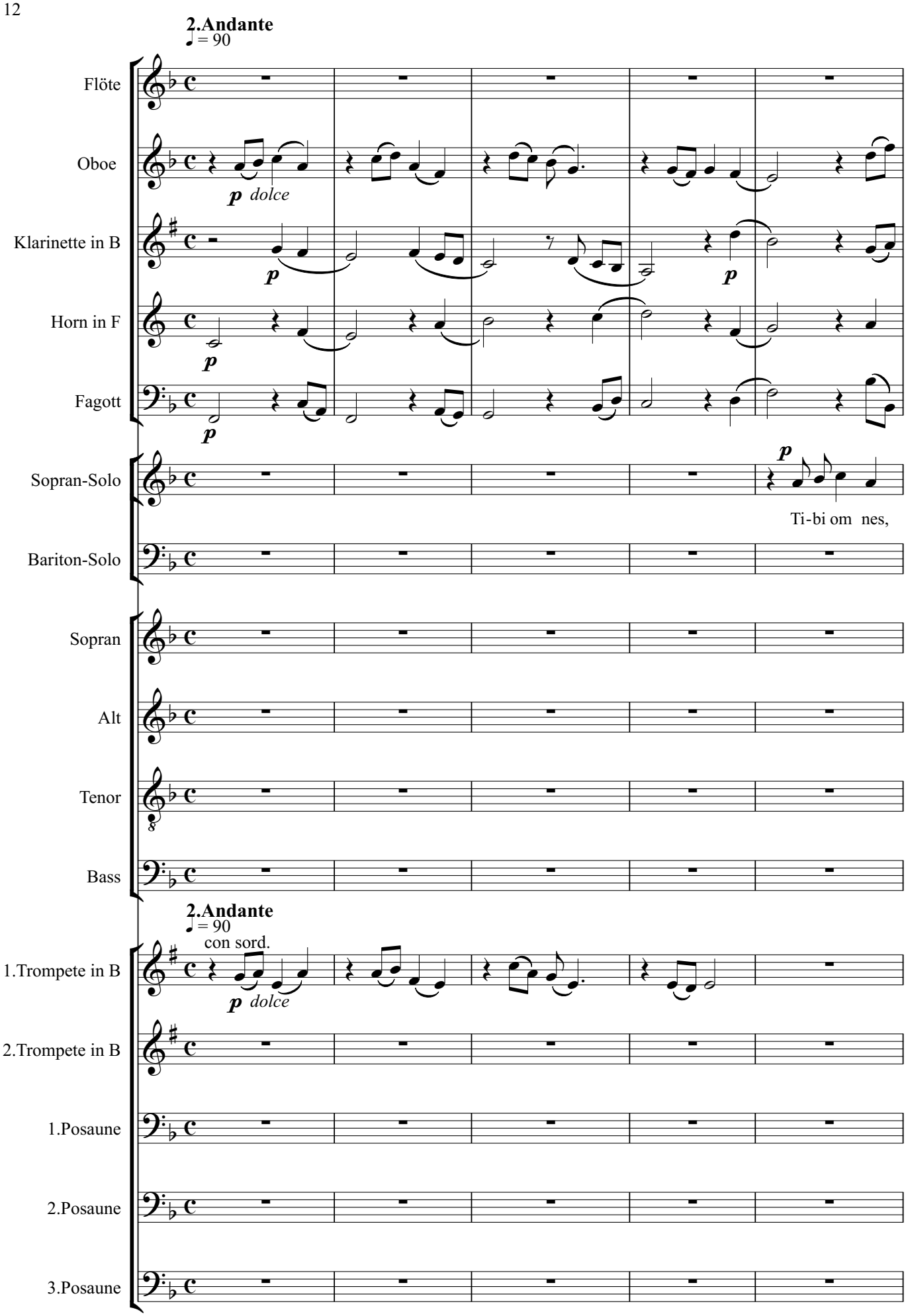

Friedrich Radermacher · Te Deum laudamus · © 2006 Nachlass F. Radermacher · Aufführung ist bei der GEMA anzumelden.

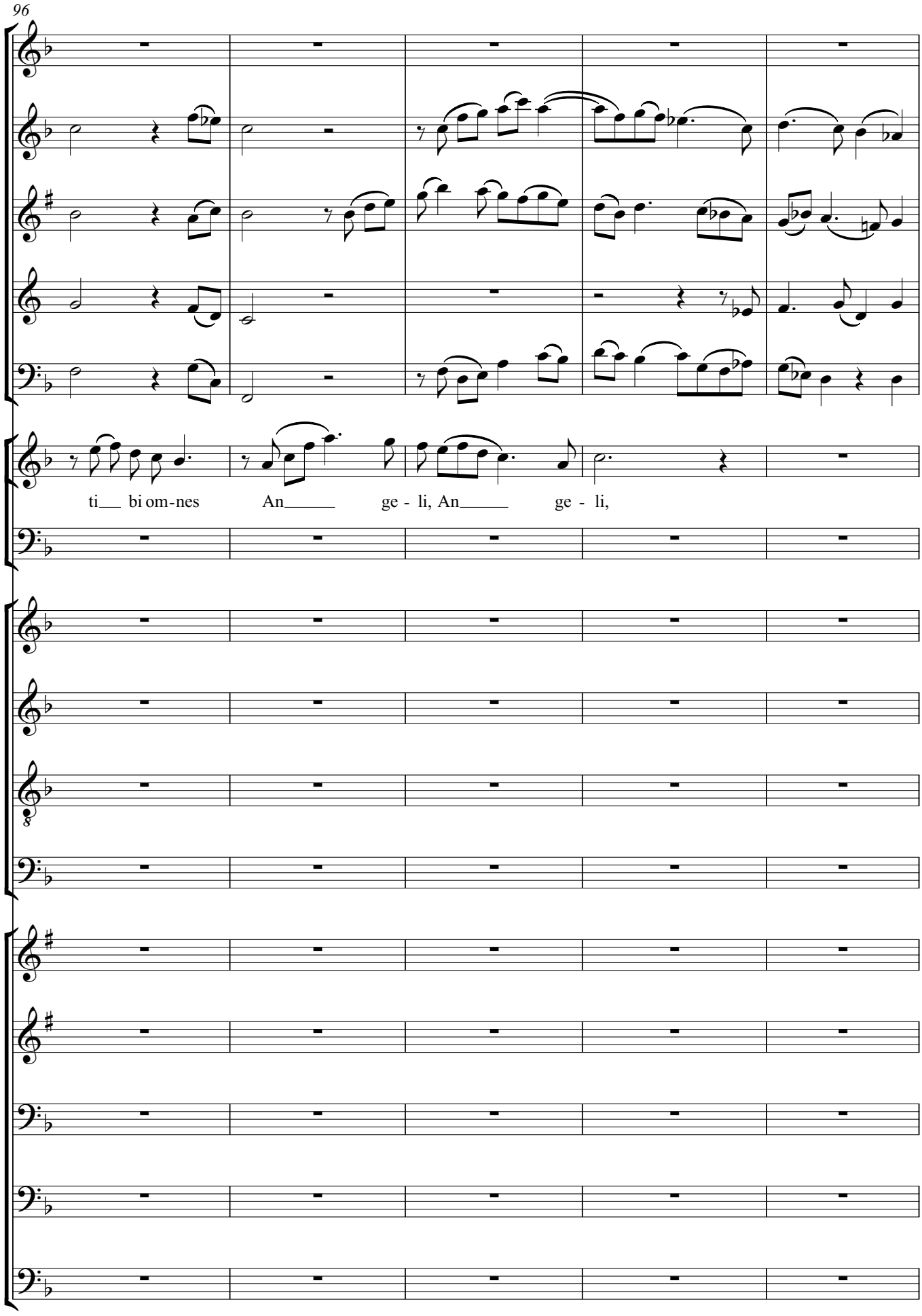

Friedrich Radermacher · Te Deum laudamus · © 2006 Nachlass F. Radermacher · Aufführung ist bei der GEMA anzumelden.

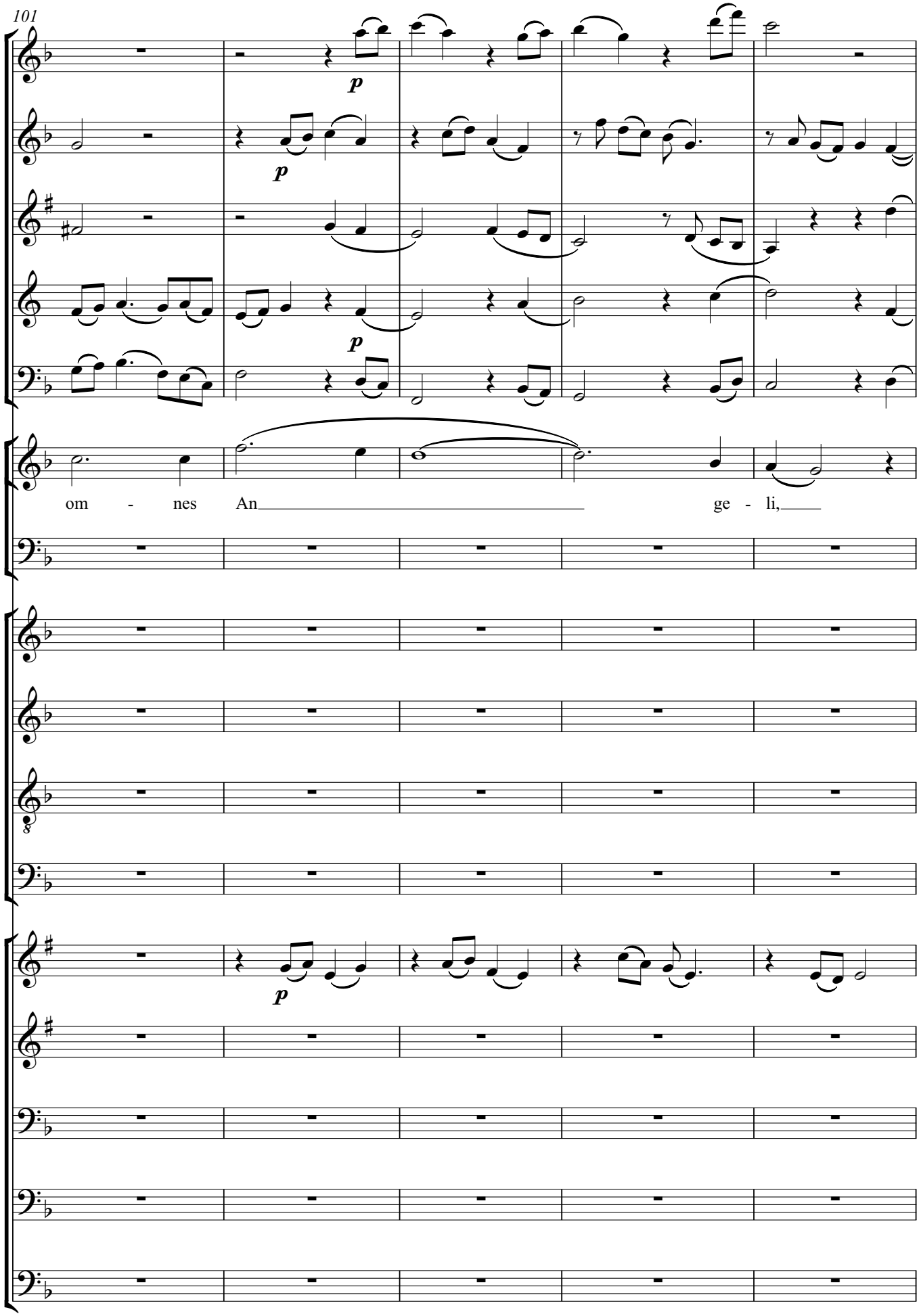

Friedrich Radermacher · Te Deum laudamus · © 2006 Nachlass F. Radermacher · Aufführung ist bei der GEMA anzumelden.

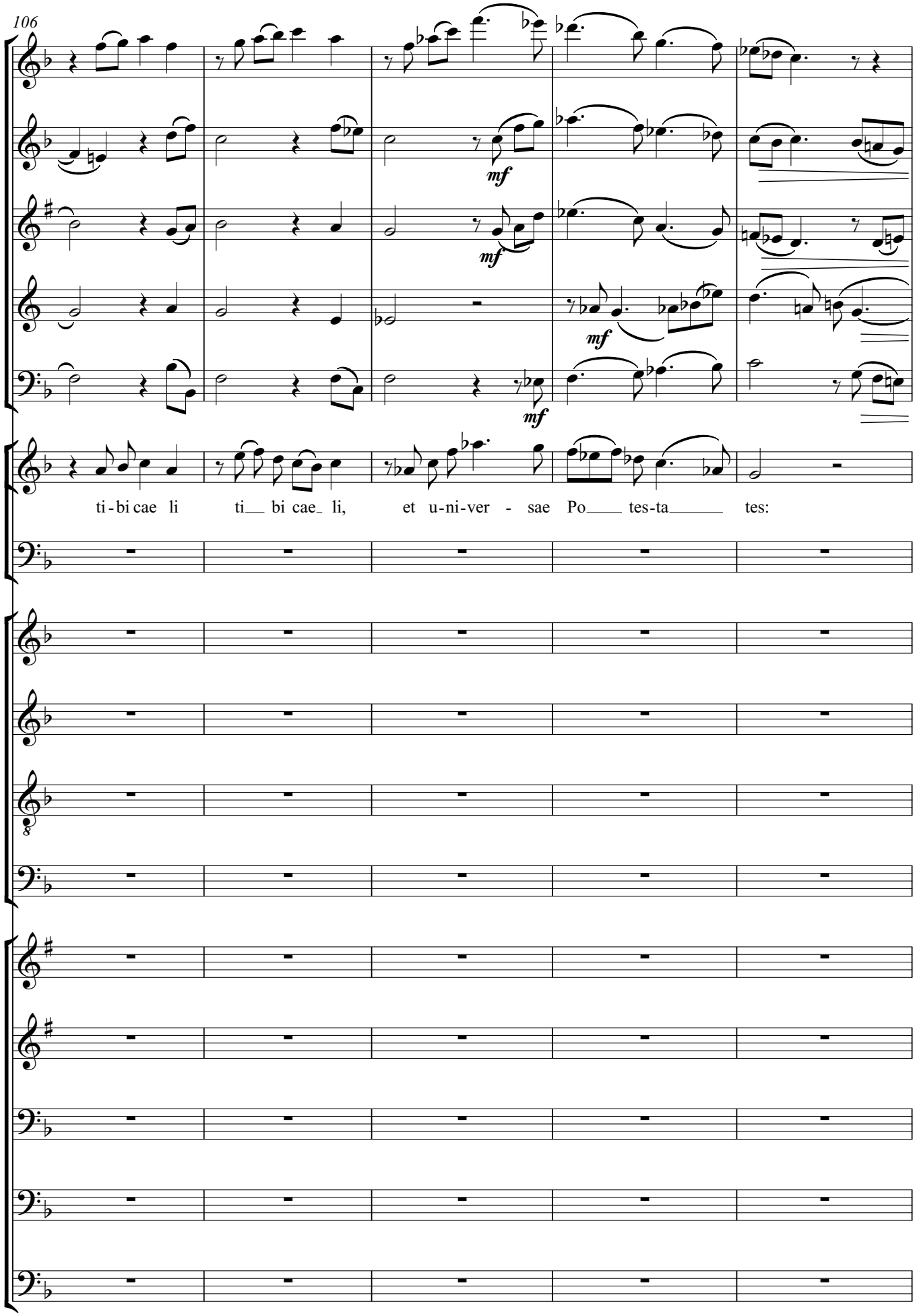

Friedrich Radermacher · Te Deum laudamus · © 2006 Nachlass F. Radermacher · Aufführung ist bei der GEMA anzumelden.

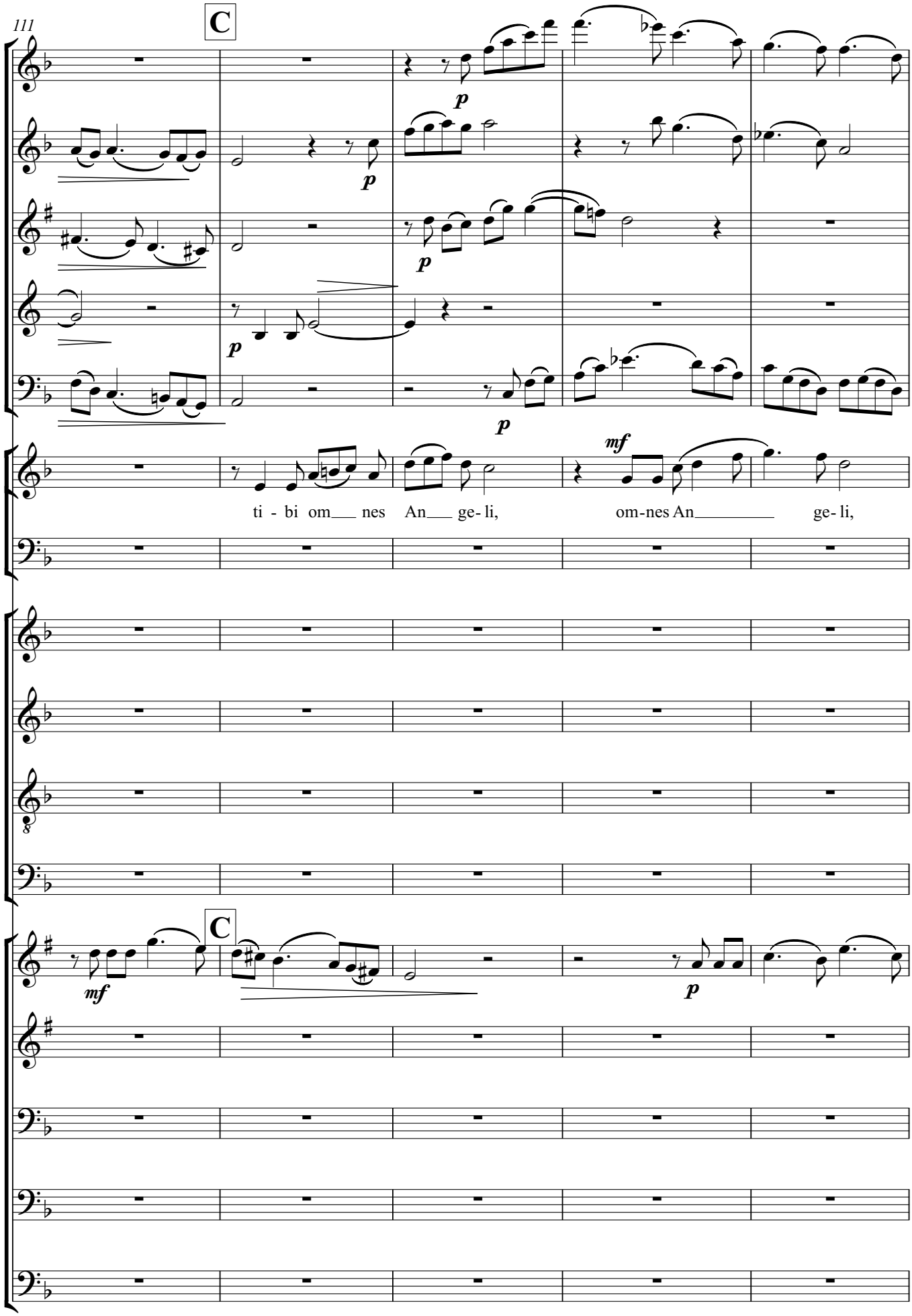

Friedrich Radermacher · Te Deum laudamus · © 2006 Nachlass F. Radermacher · Aufführung ist bei der GEMA anzumelden.

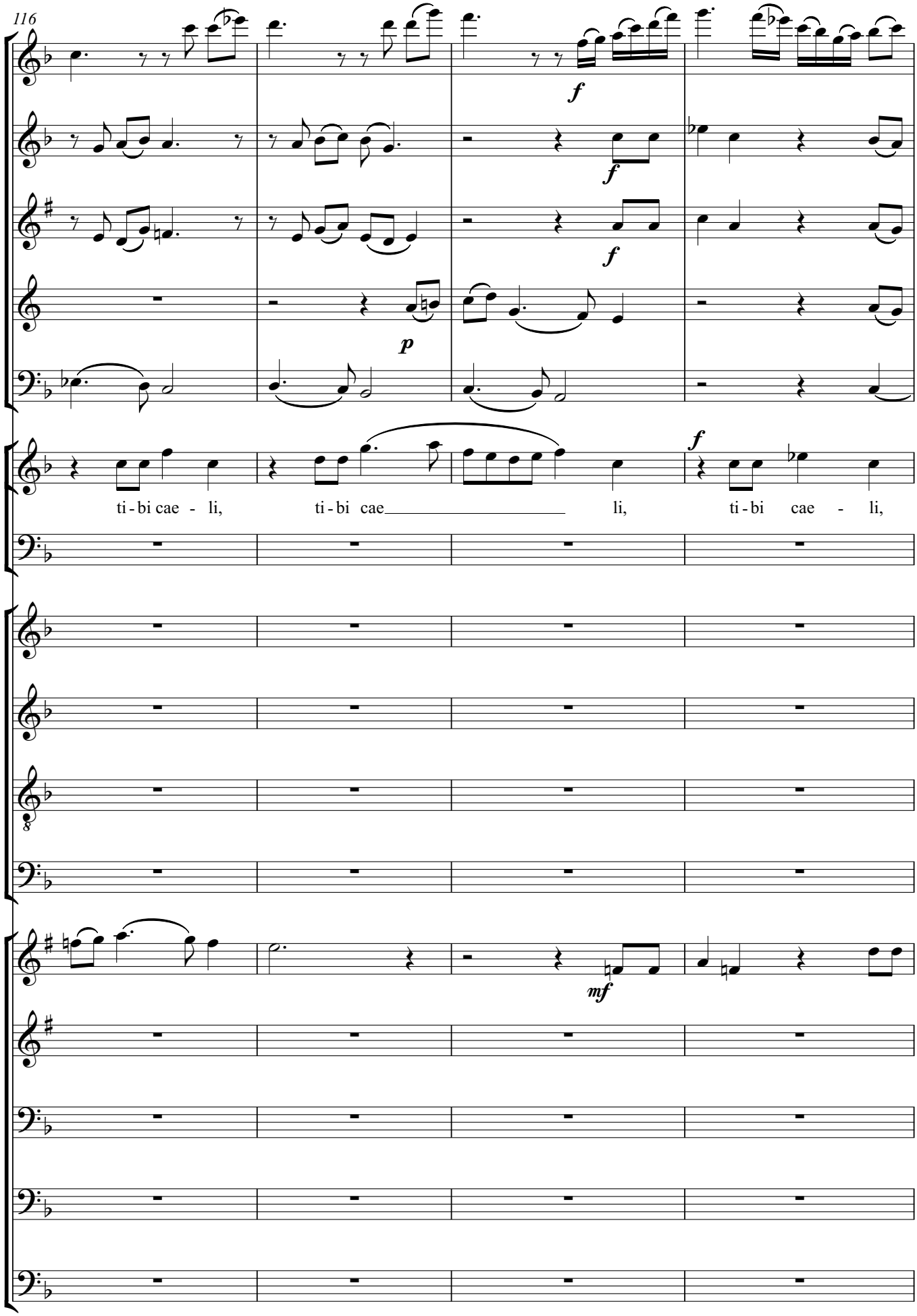

Friedrich Radermacher · Te Deum laudamus · © 2006 Nachlass F. Radermacher · Aufführung ist bei der GEMA anzumelden.

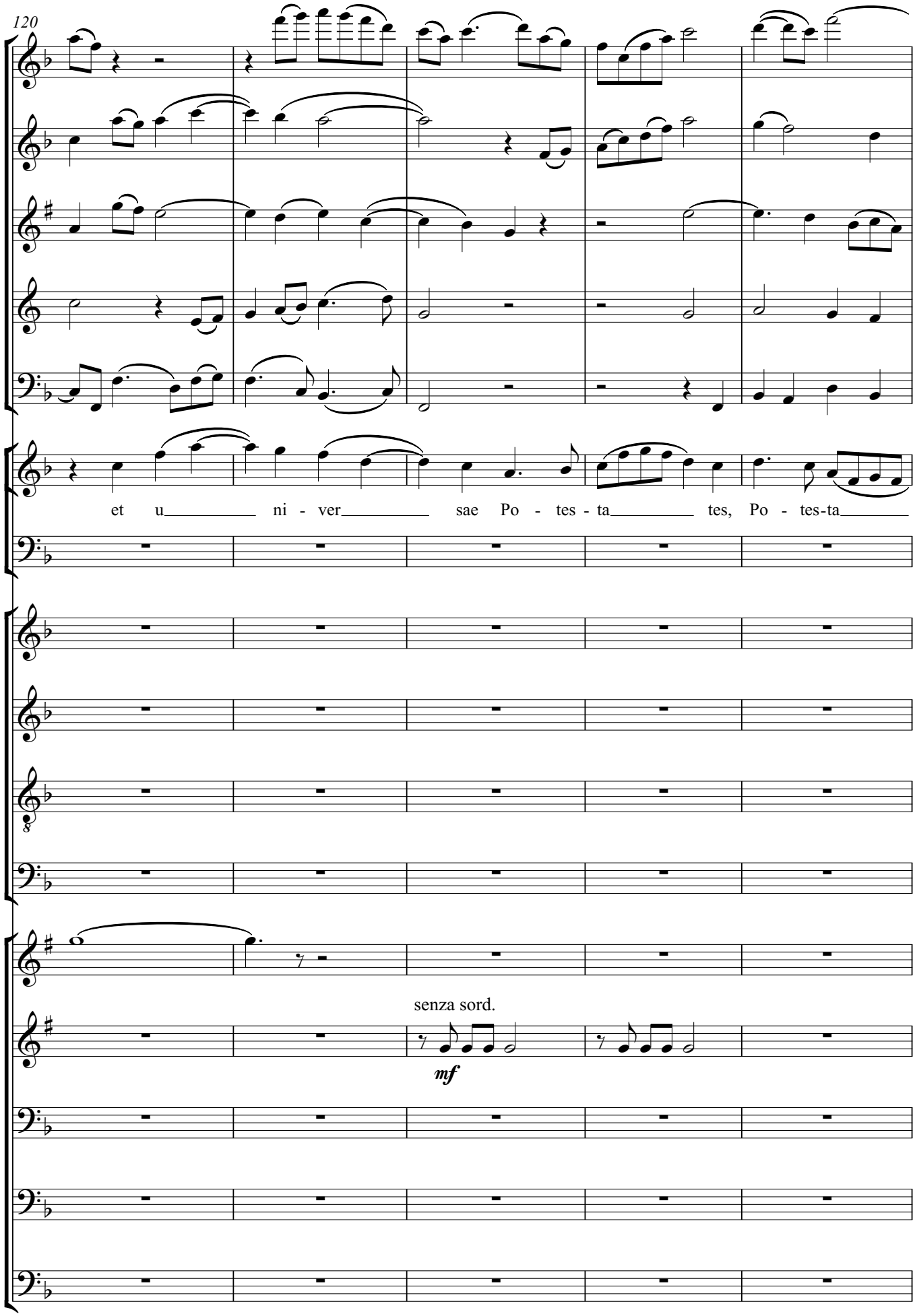

Friedrich Radermacher · Te Deum laudamus · © 2006 Nachlass F. Radermacher · Aufführung ist bei der GEMA anzumelden.

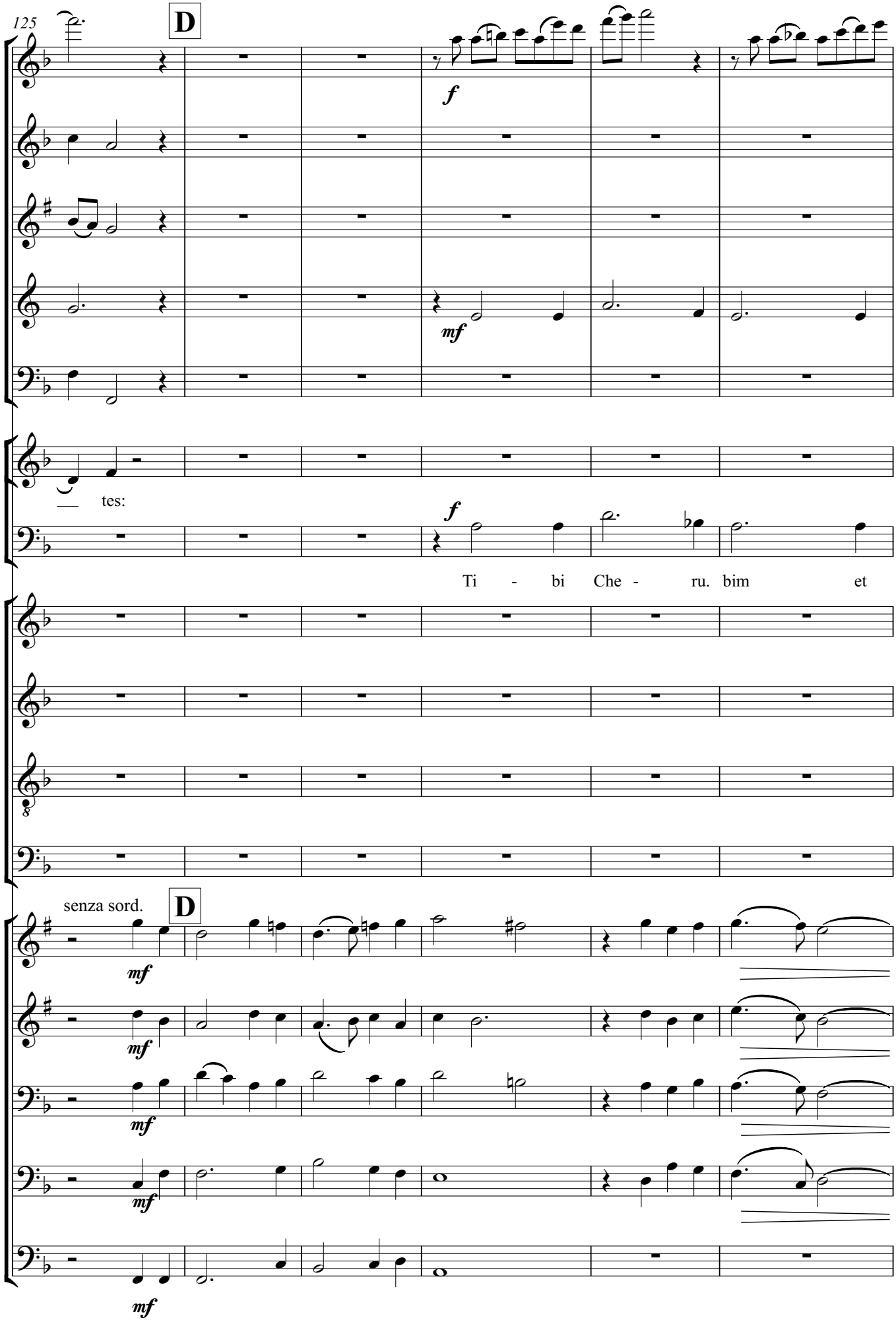

Friedrich Radermacher · Te Deum laudamus · © 2006 Nachlass F. Radermacher · Aufführung ist bei der GEMA anzumelden.

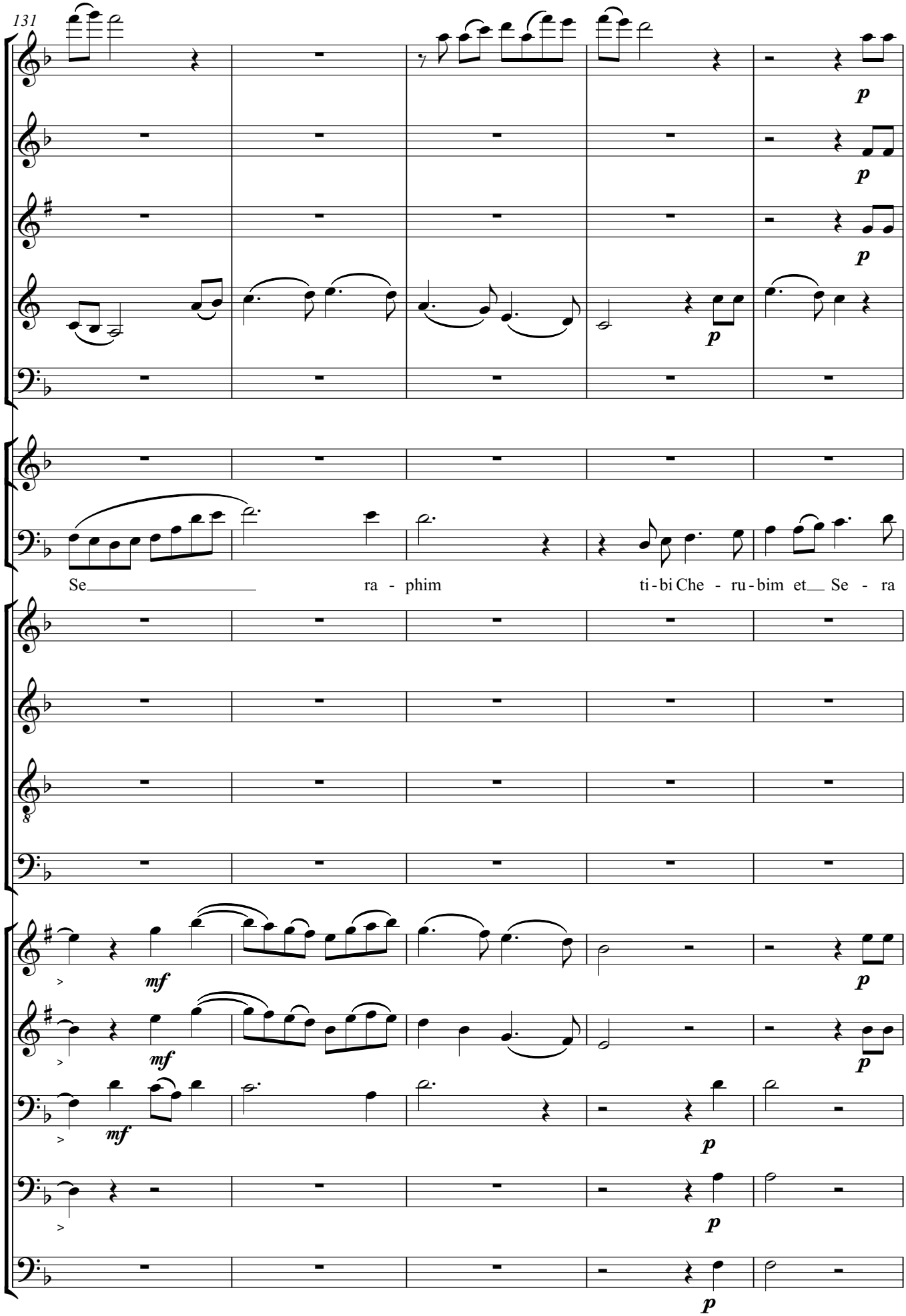

Friedrich Radermacher · Te Deum laudamus · © 2006 Nachlass F. Radermacher · Aufführung ist bei der GEMA anzumelden.

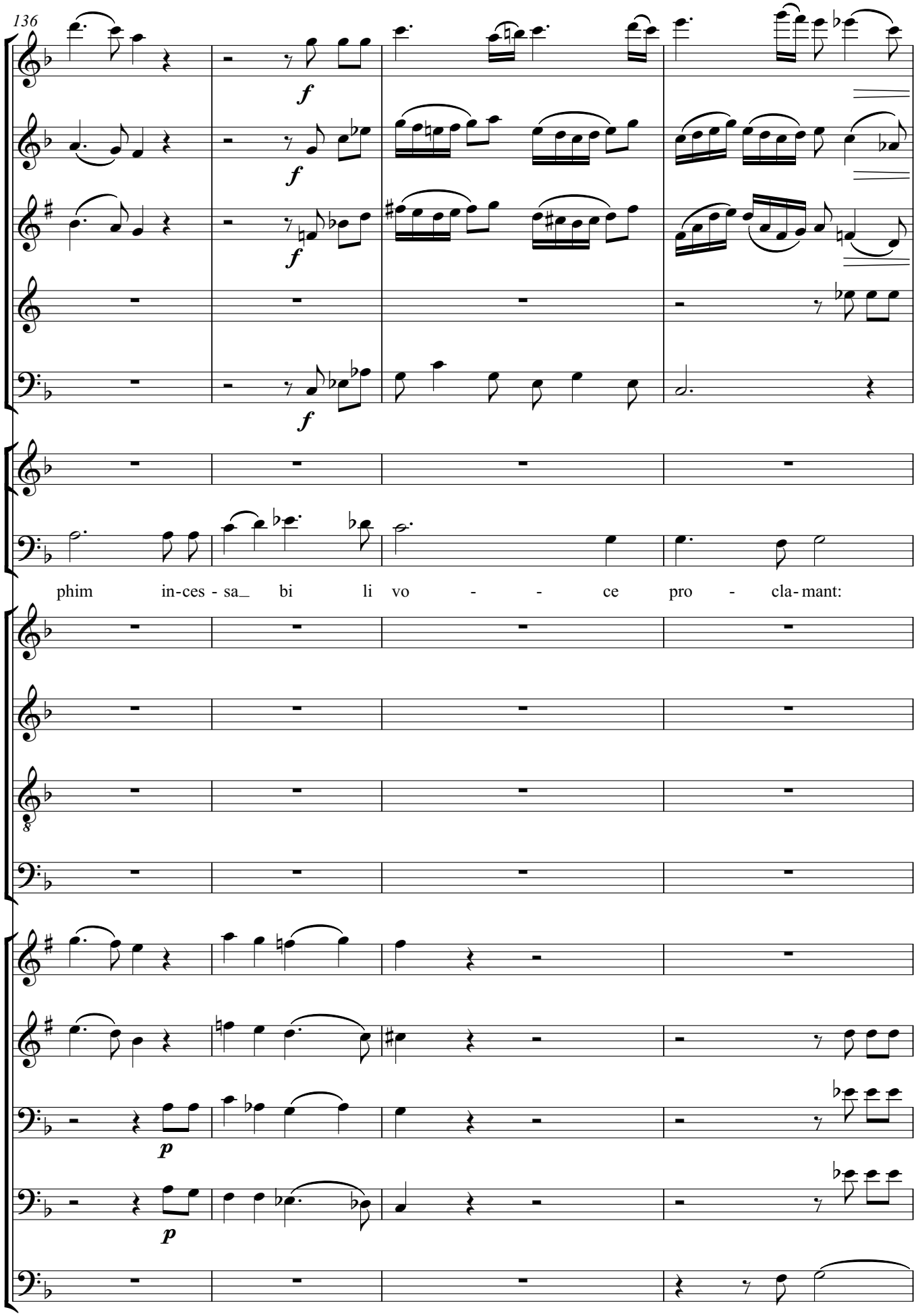

Friedrich Radermacher · Te Deum laudamus · © 2006 Nachlass F. Radermacher · Aufführung ist bei der GEMA anzumelden.

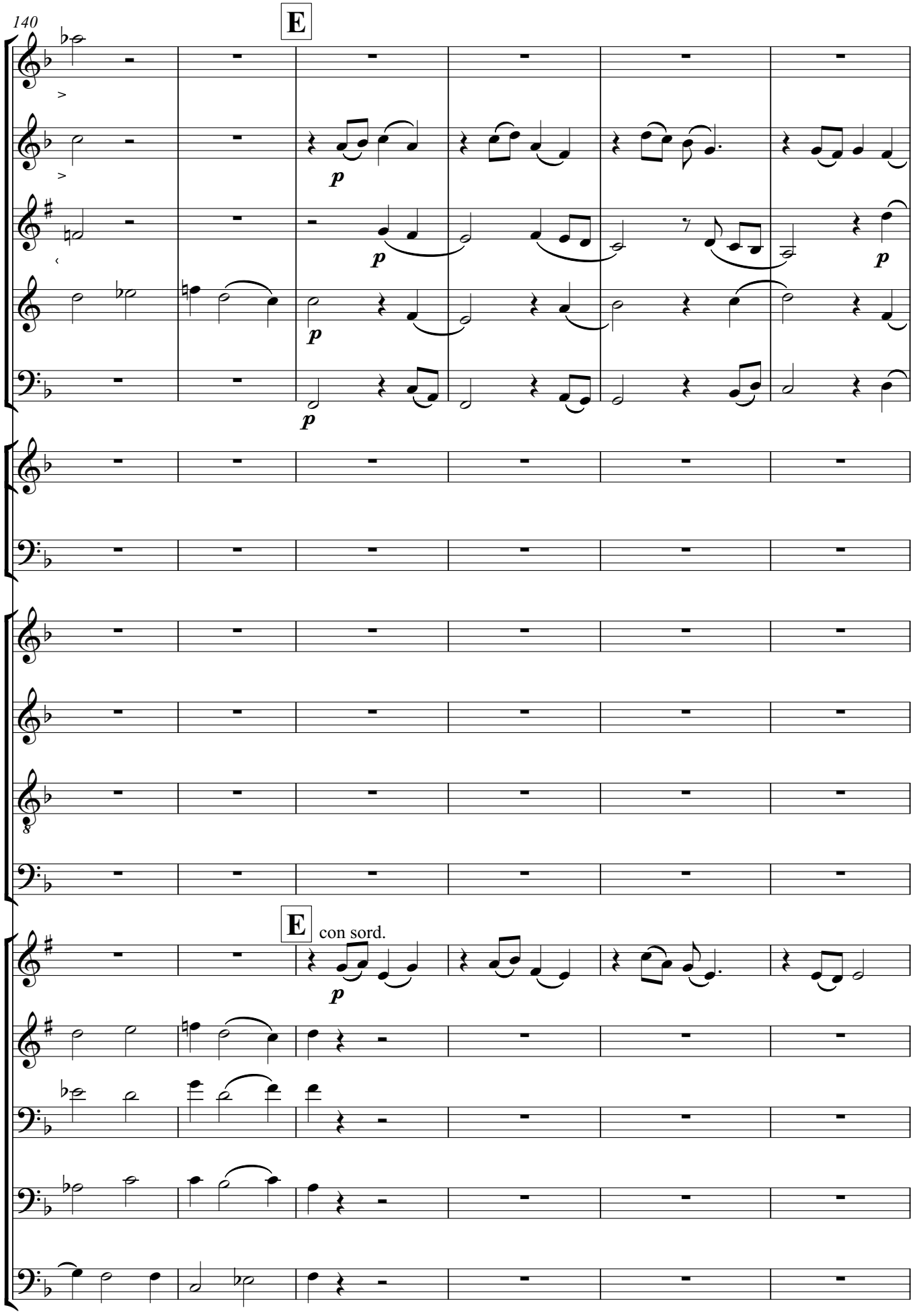

Friedrich Radermacher · Te Deum laudamus · © 2006 Nachlass F. Radermacher · Aufführung ist bei der GEMA anzumelden.

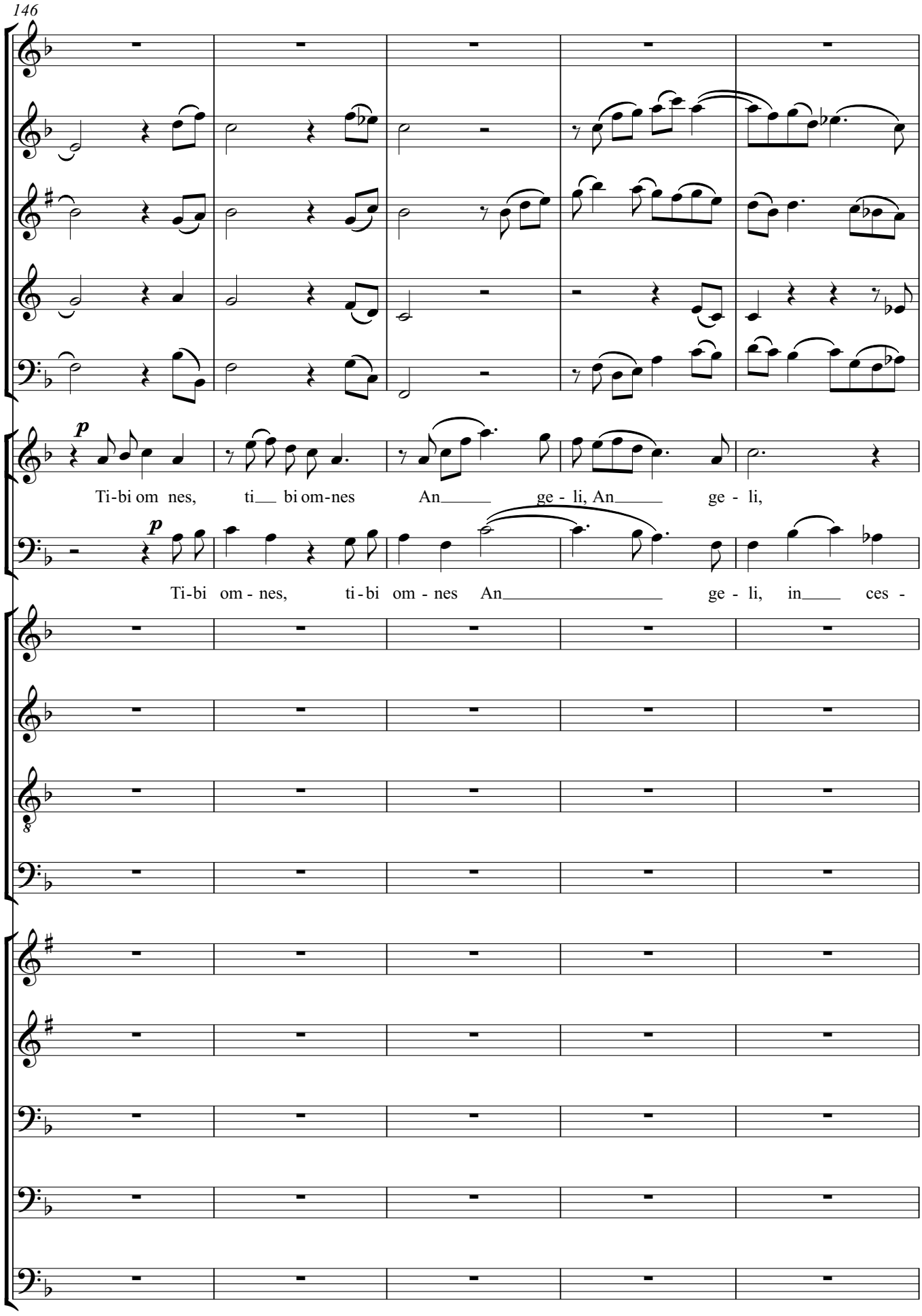

Friedrich Radermacher · Te Deum laudamus · © 2006 Nachlass F. Radermacher · Aufführung ist bei der GEMA anzumelden.

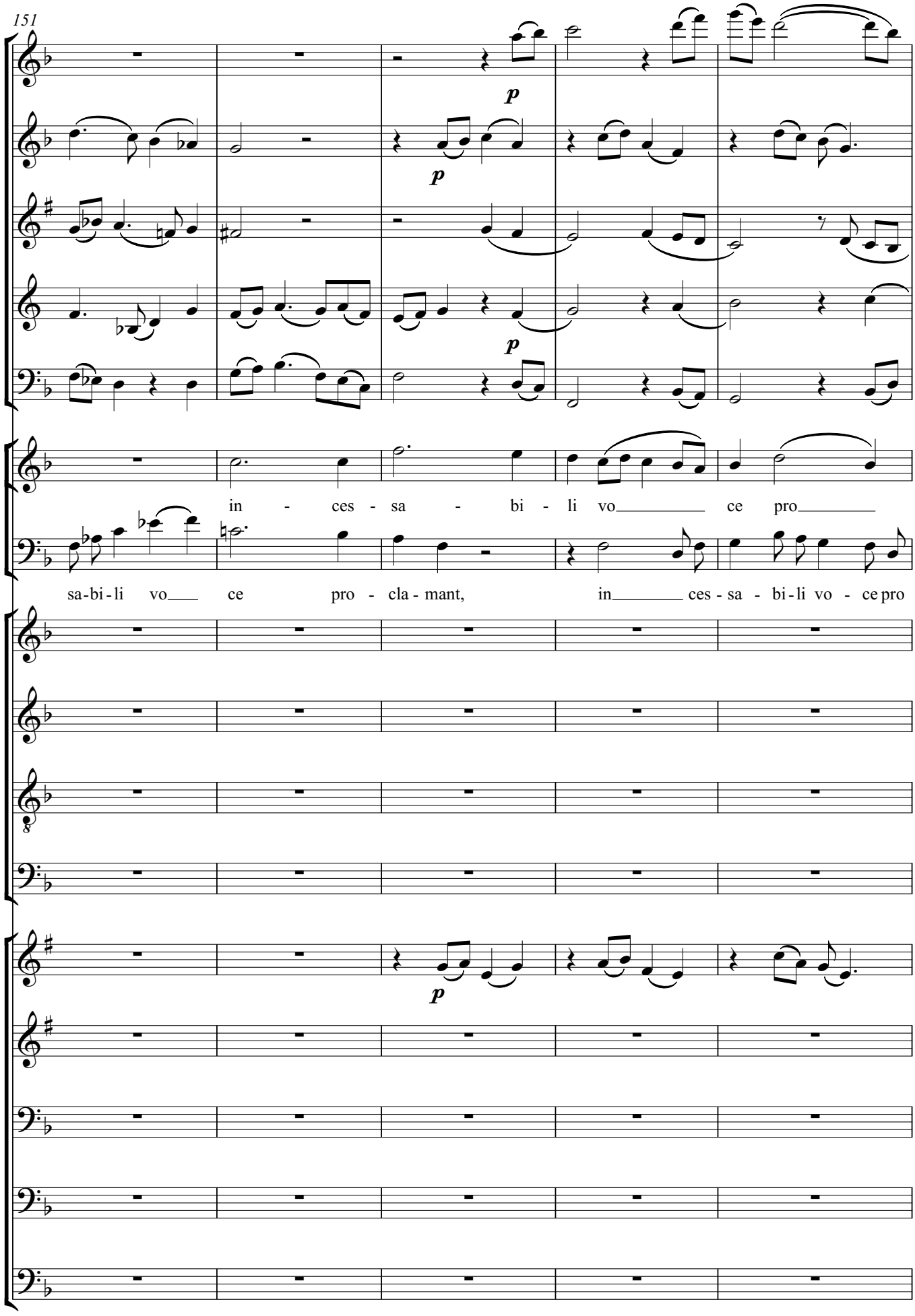

Friedrich Radermacher · Te Deum laudamus · © 2006 Nachlass F. Radermacher · Aufführung ist bei der GEMA anzumelden.

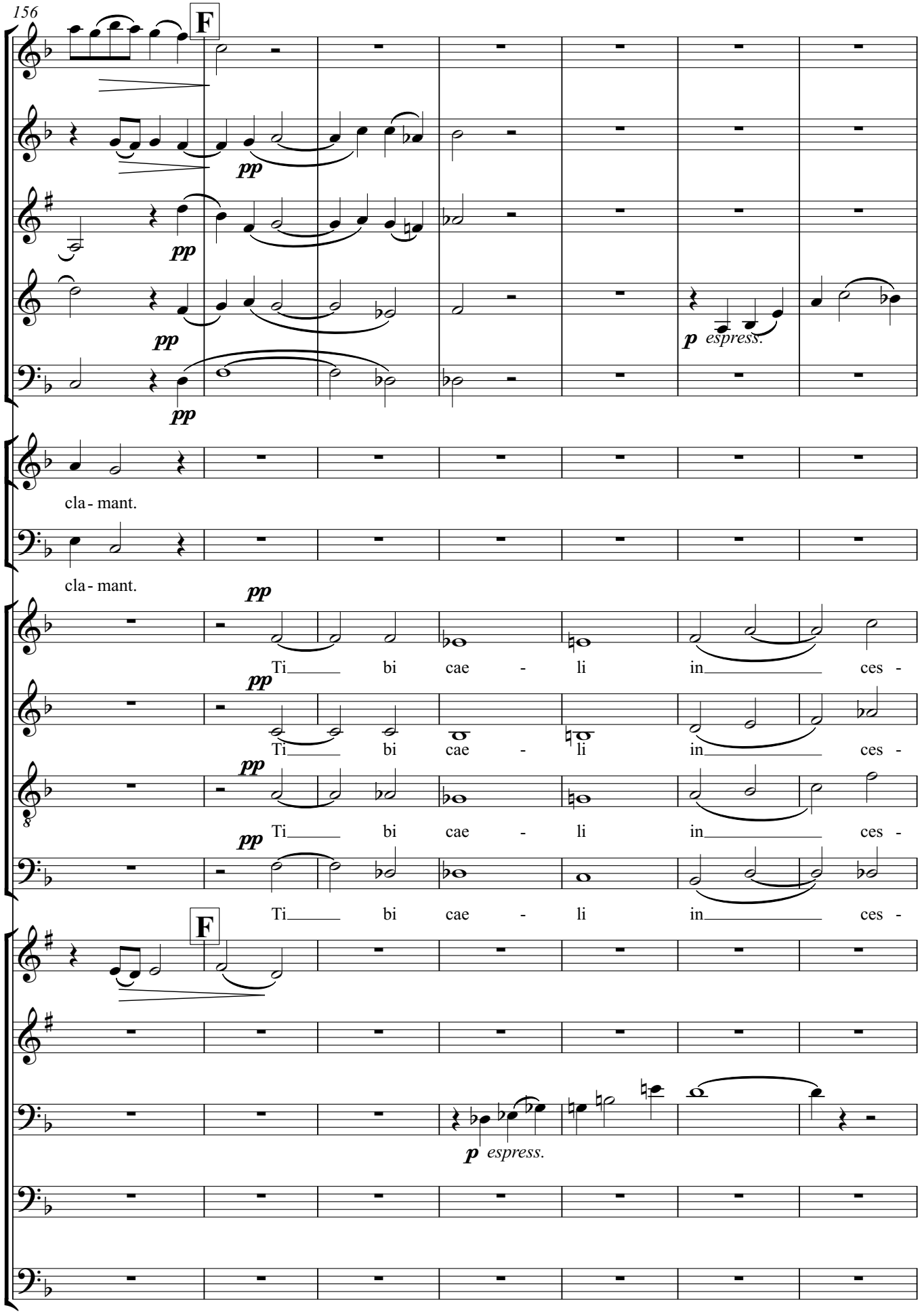

Friedrich Radermacher · Te Deum laudamus · © 2006 Nachlass F. Radermacher · Aufführung ist bei der GEMA anzumelden.

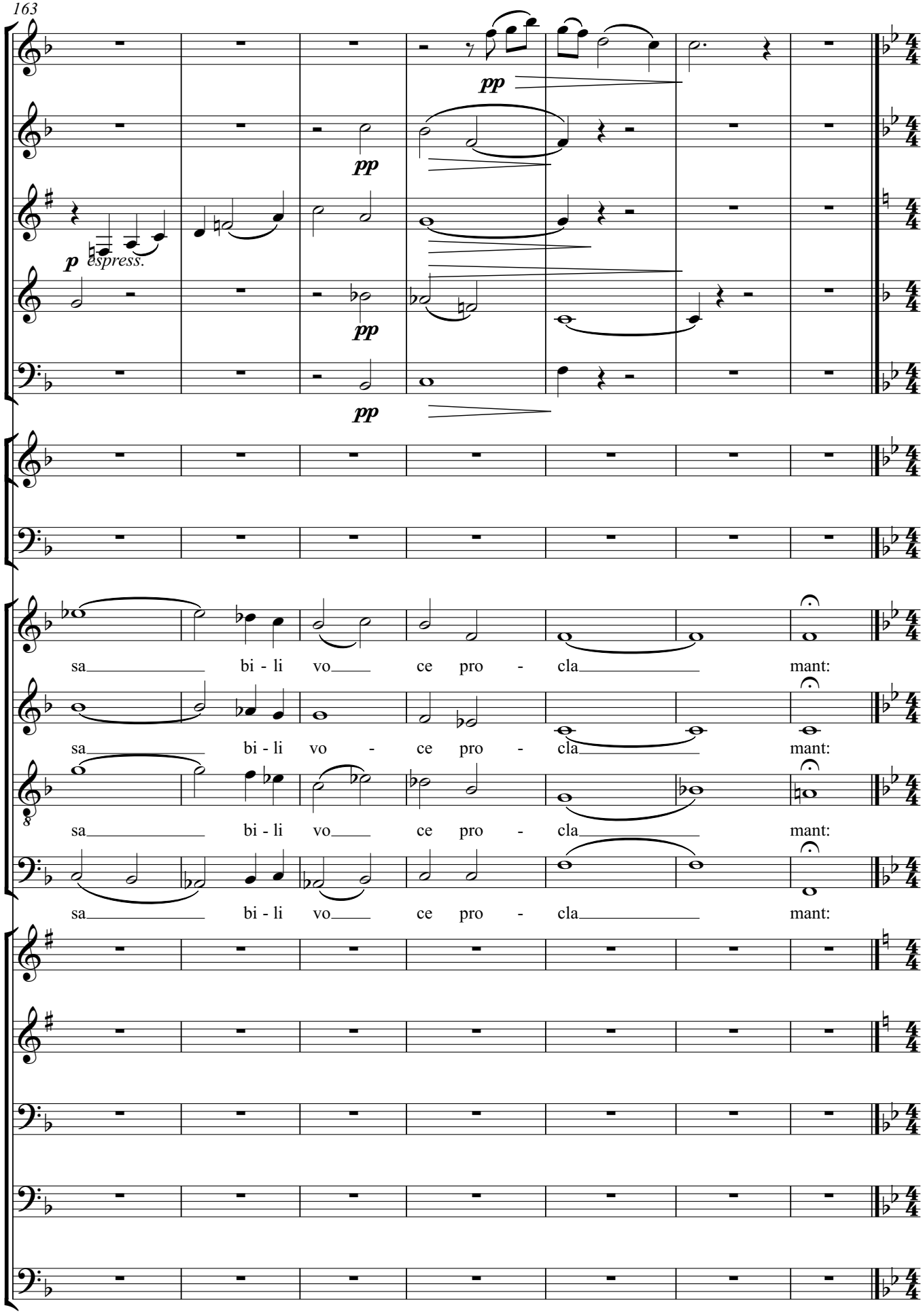

Friedrich Radermacher · Te Deum laudamus · © 2006 Nachlass F. Radermacher · Aufführung ist bei der GEMA anzumelden.

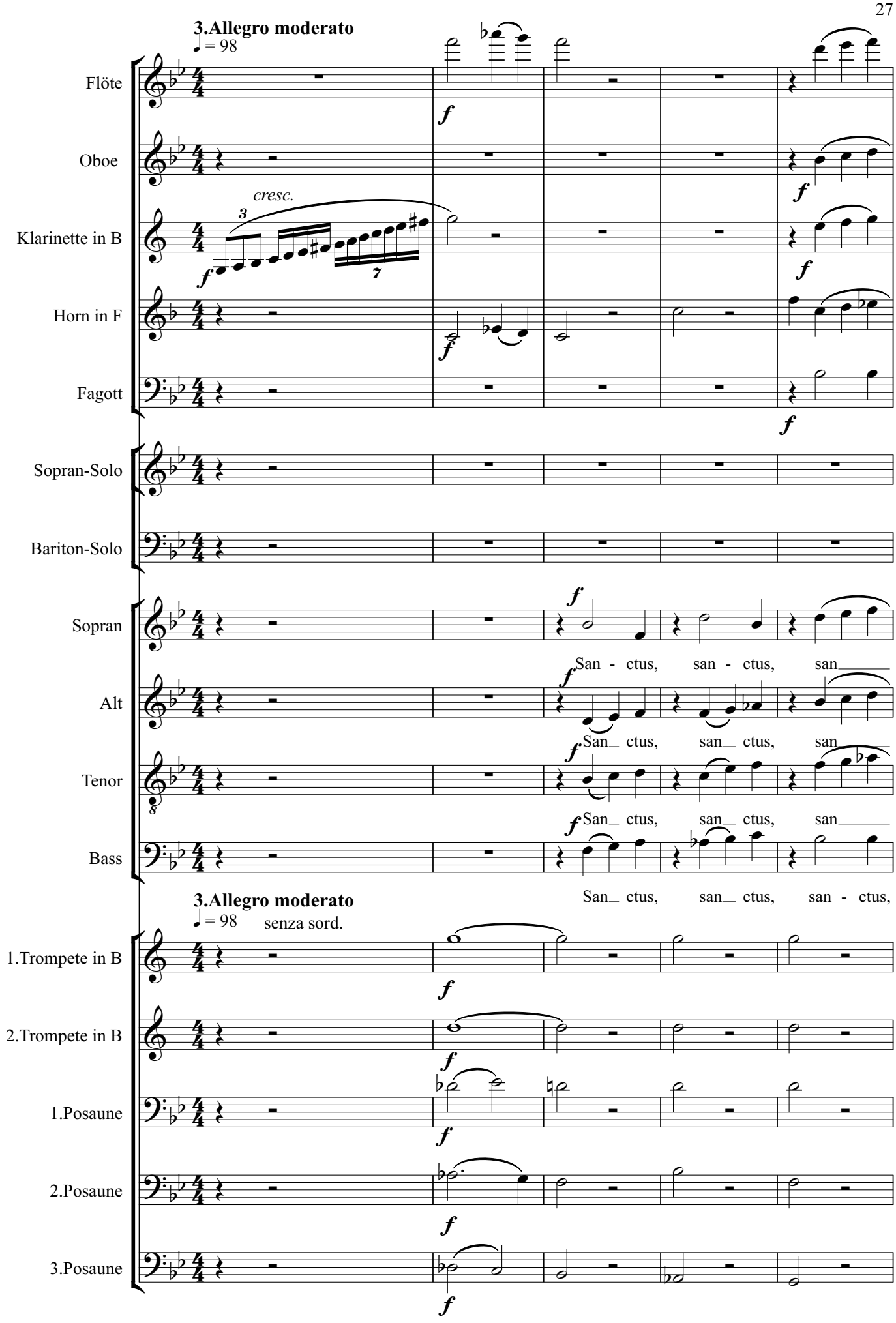

Friedrich Radermacher · Te Deum laudamus · © 2006 Nachlass F. Radermacher · Aufführung ist bei der GEMA anzumelden.

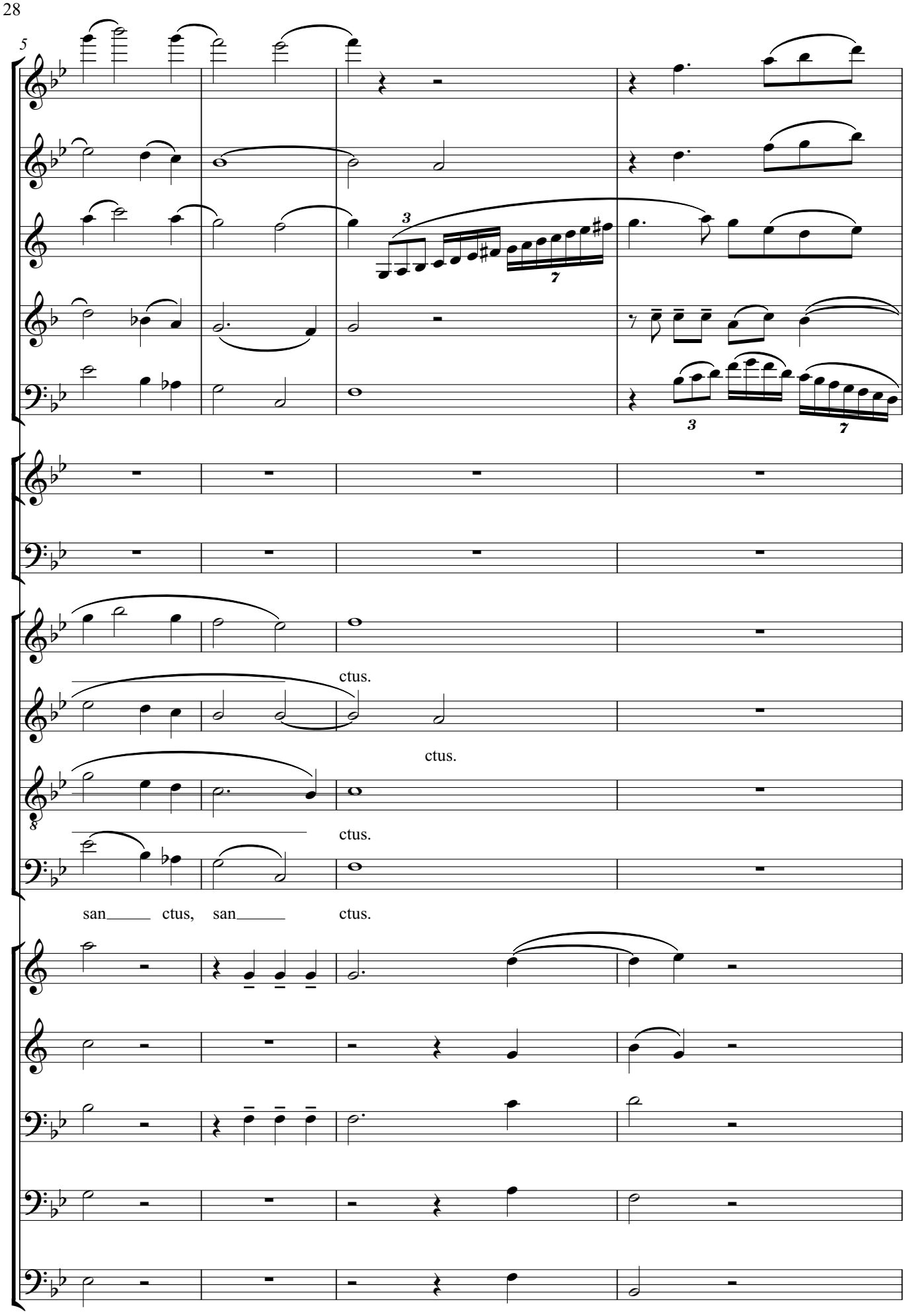

Friedrich Radermacher · Te Deum laudamus · © 2006 Nachlass F. Radermacher · Aufführung ist bei der GEMA anzumelden.

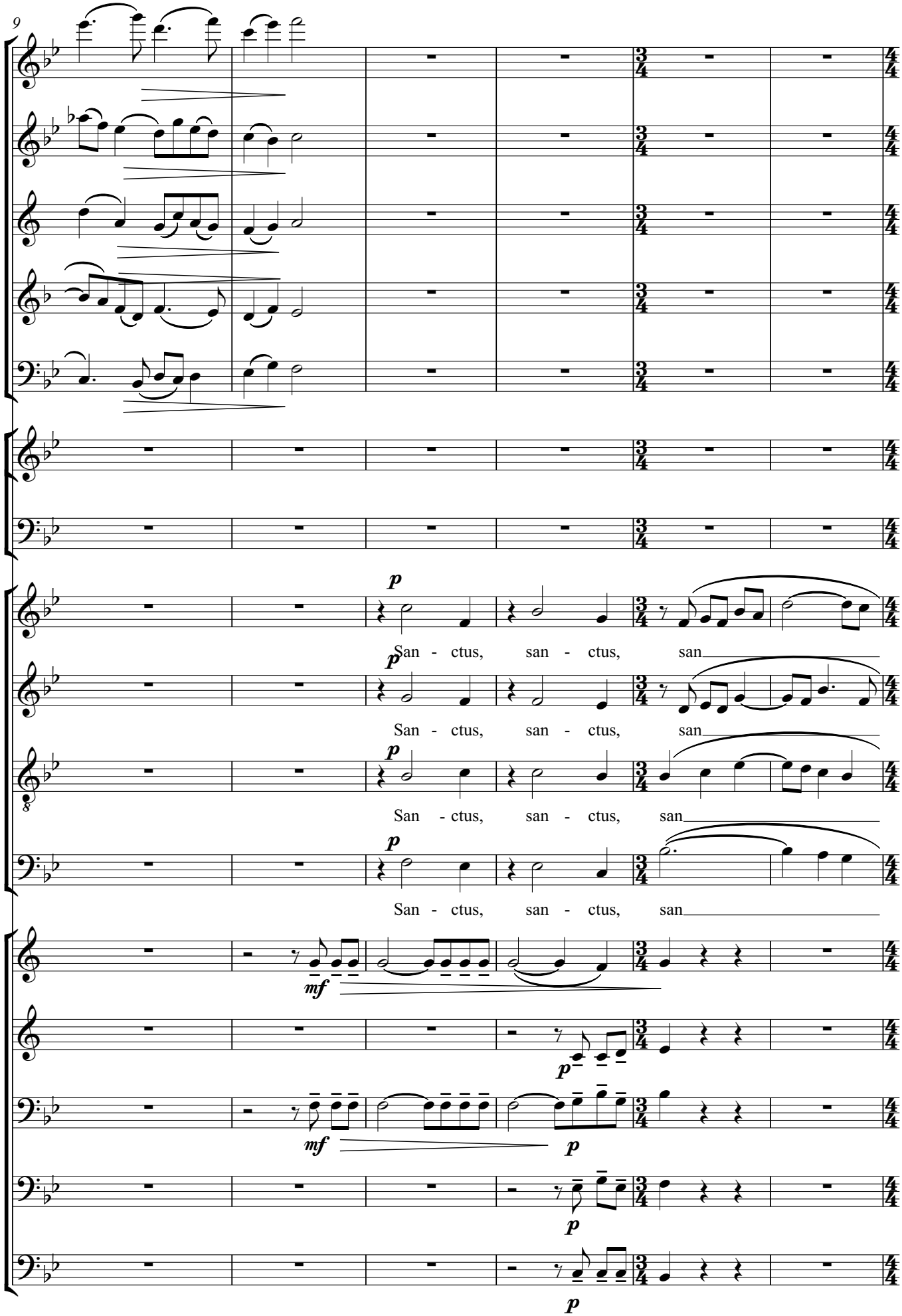

Friedrich Radermacher · Te Deum laudamus · © 2006 Nachlass F. Radermacher · Aufführung ist bei der GEMA anzumelden.

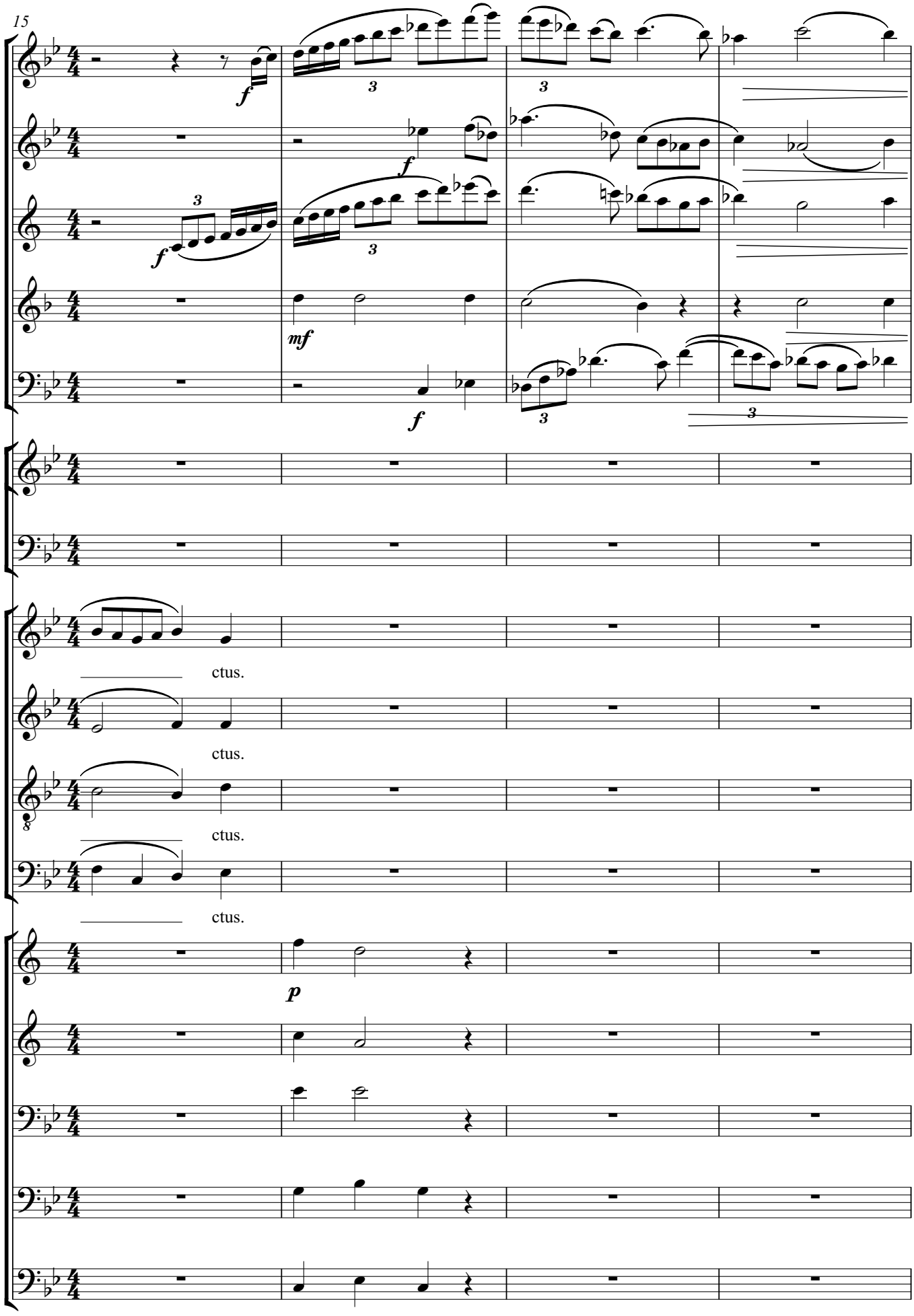

Friedrich Radermacher · Te Deum laudamus · © 2006 Nachlass F. Radermacher · Aufführung ist bei der GEMA anzumelden.

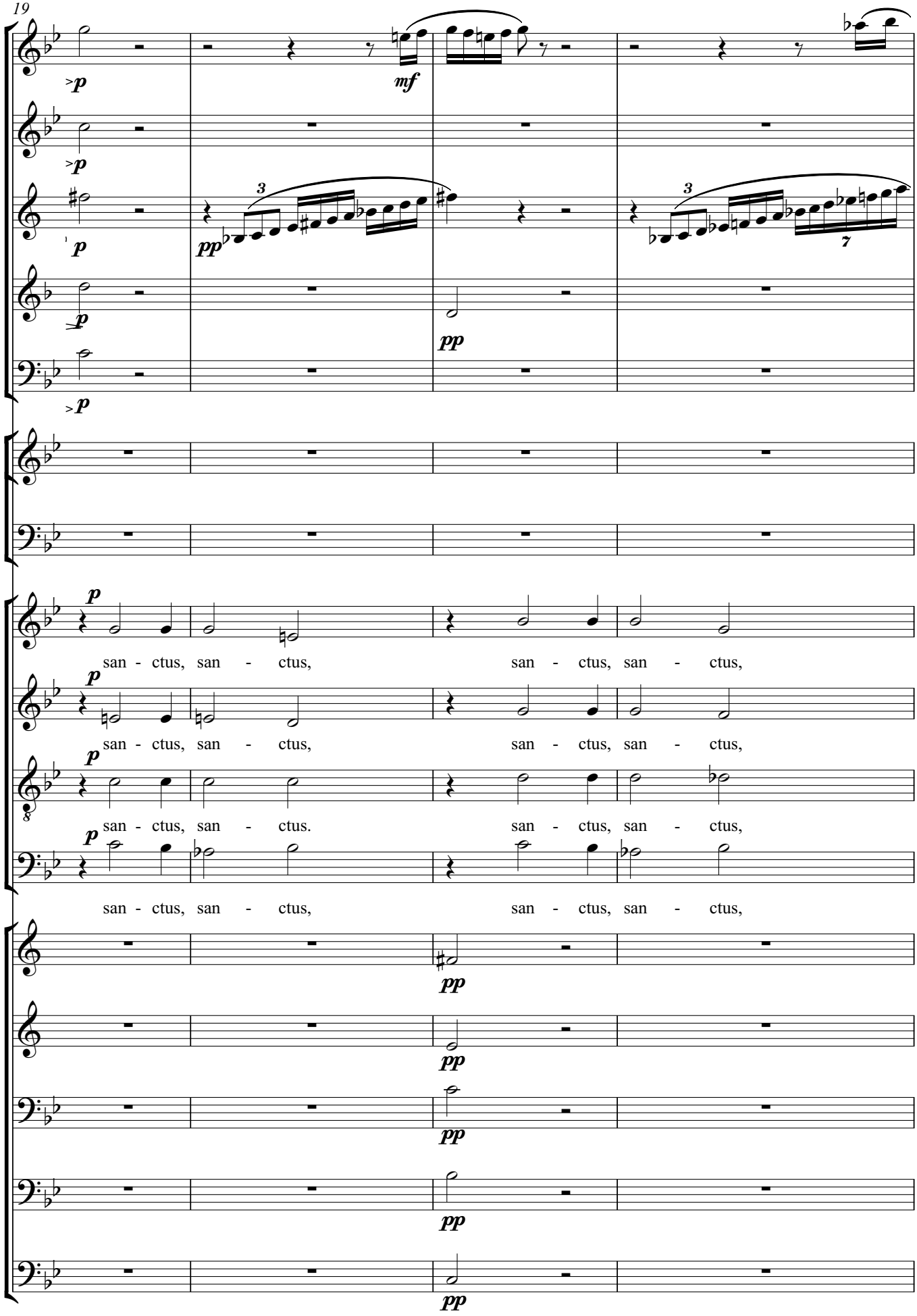

Friedrich Radermacher · Te Deum laudamus · © 2006 Nachlass F. Radermacher · Aufführung ist bei der GEMA anzumelden.

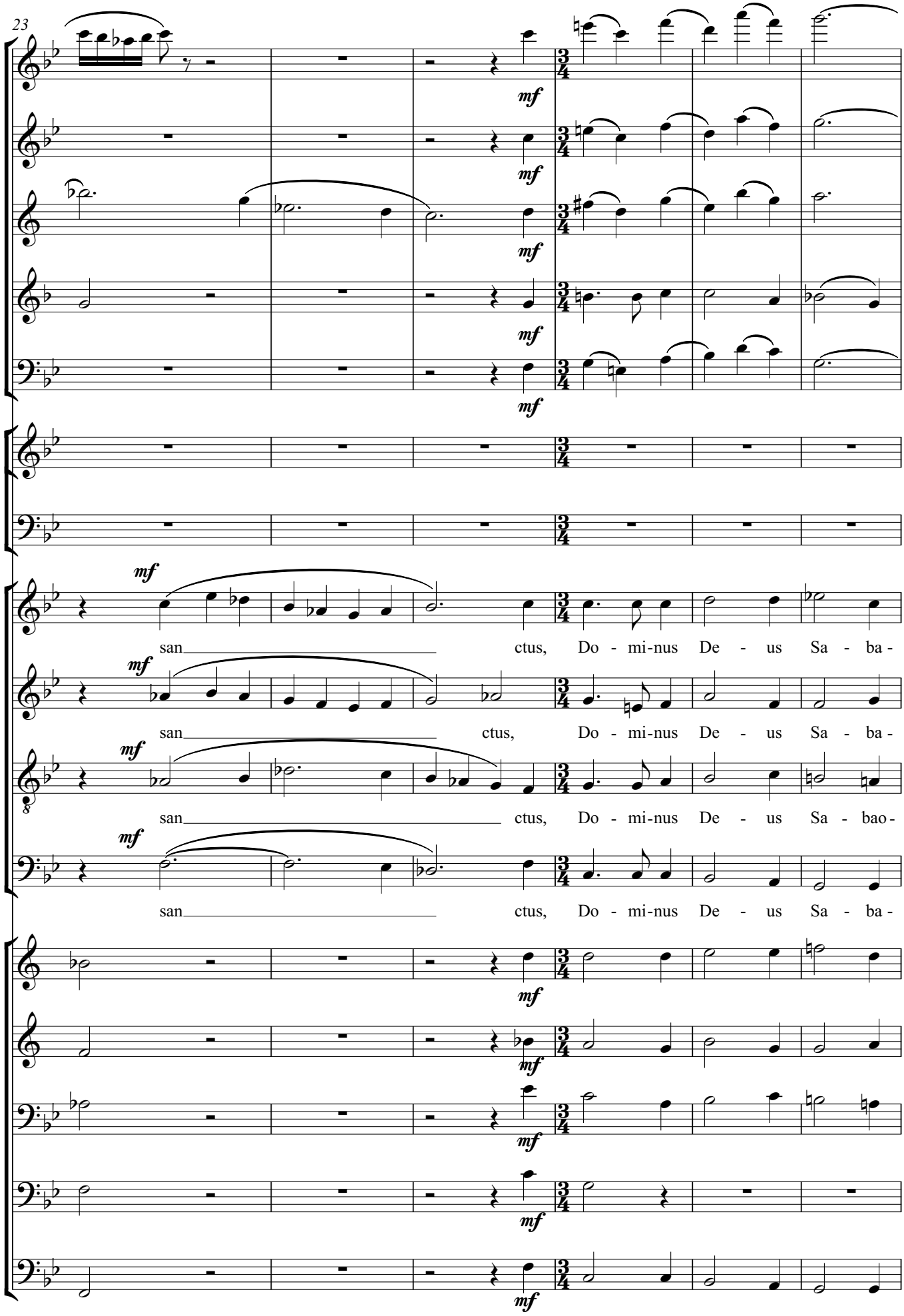

Friedrich Radermacher · Te Deum laudamus · © 2006 Nachlass F. Radermacher · Aufführung ist bei der GEMA anzumelden.

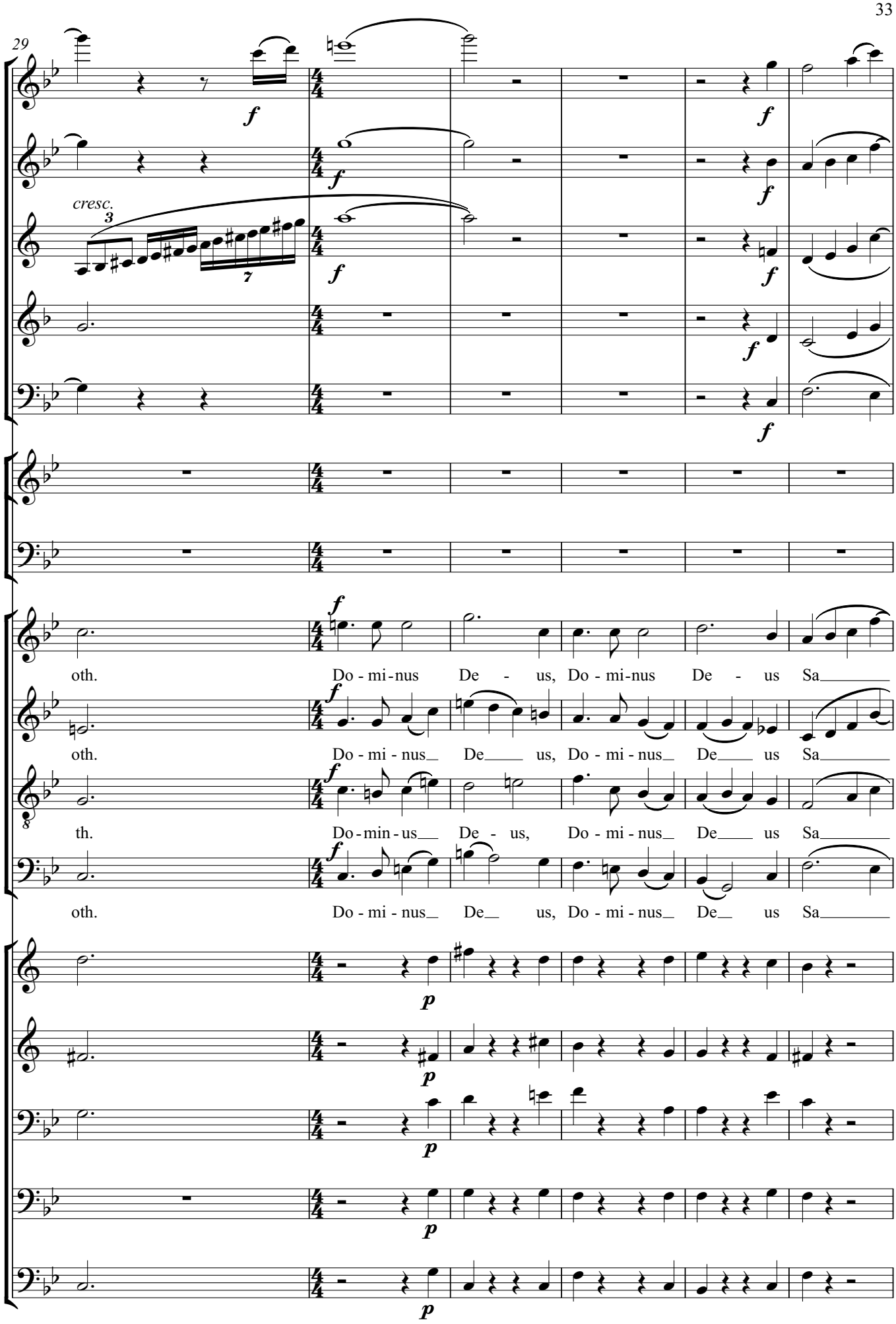

Friedrich Radermacher · Te Deum laudamus · © 2006 Nachlass F. Radermacher · Aufführung ist bei der GEMA anzumelden.

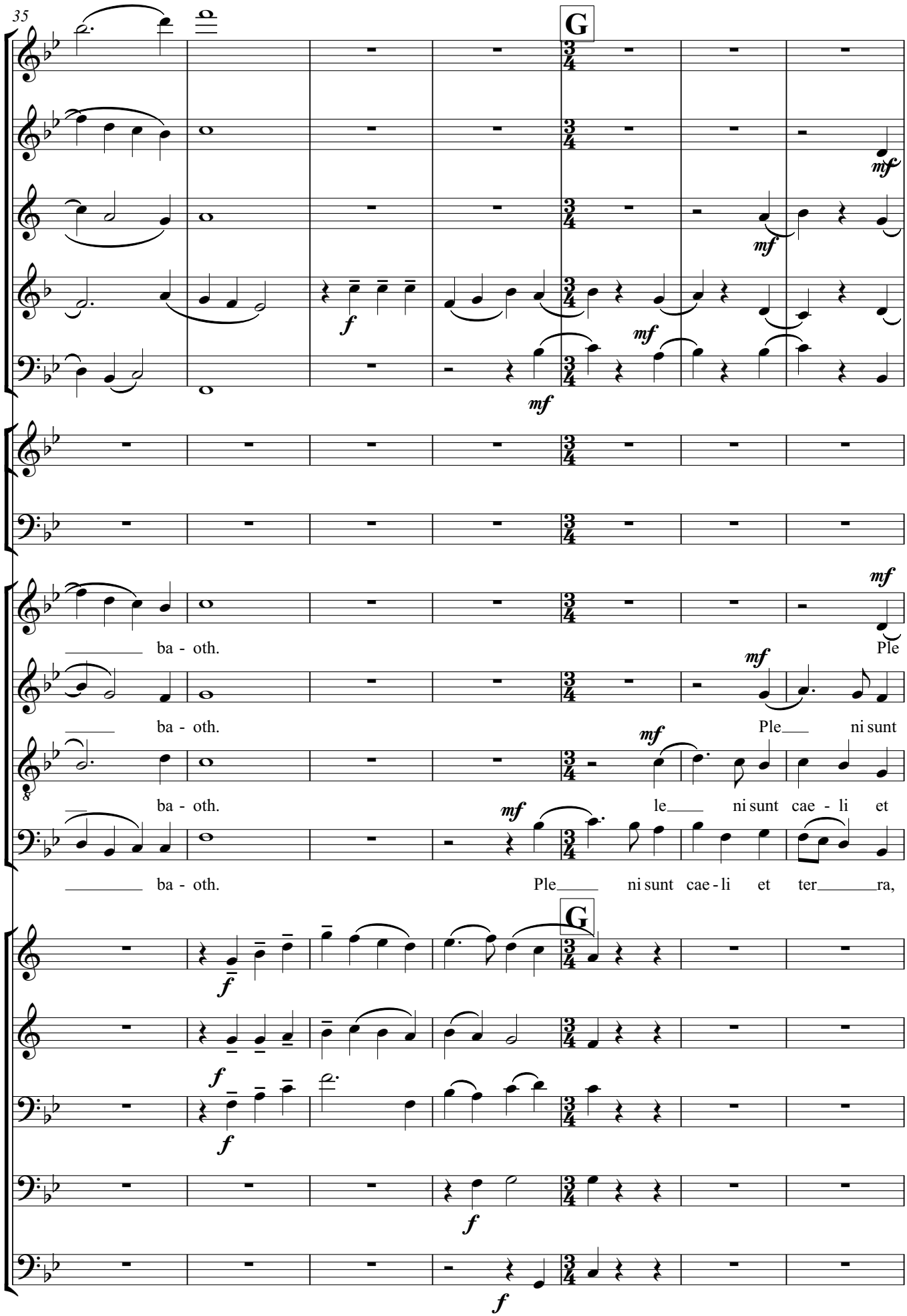

Friedrich Radermacher · Te Deum laudamus · © 2006 Nachlass F. Radermacher · Aufführung ist bei der GEMA anzumelden.

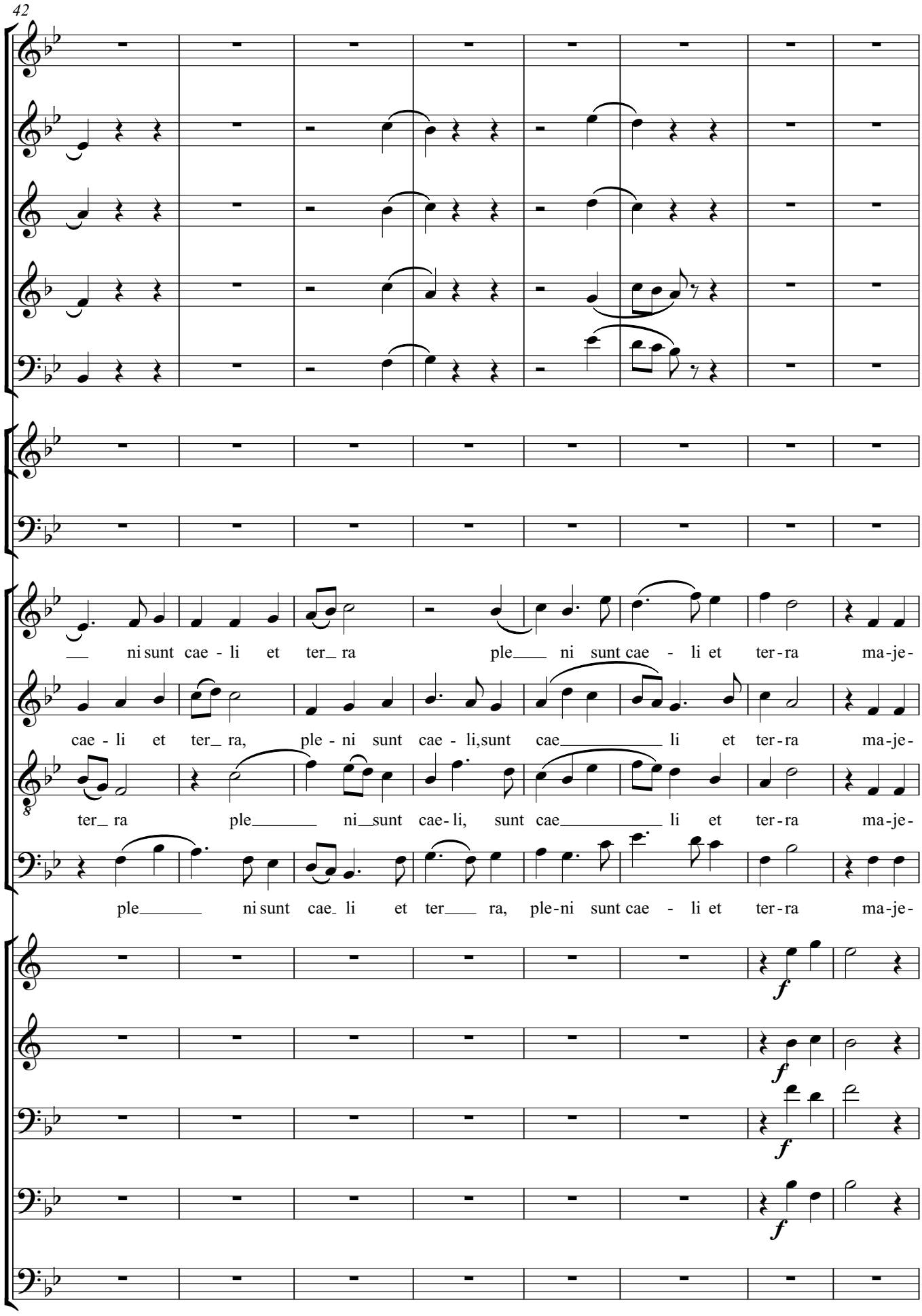

Friedrich Radermacher · Te Deum laudamus · © 2006 Nachlass F. Radermacher · Aufführung ist bei der GEMA anzumelden.

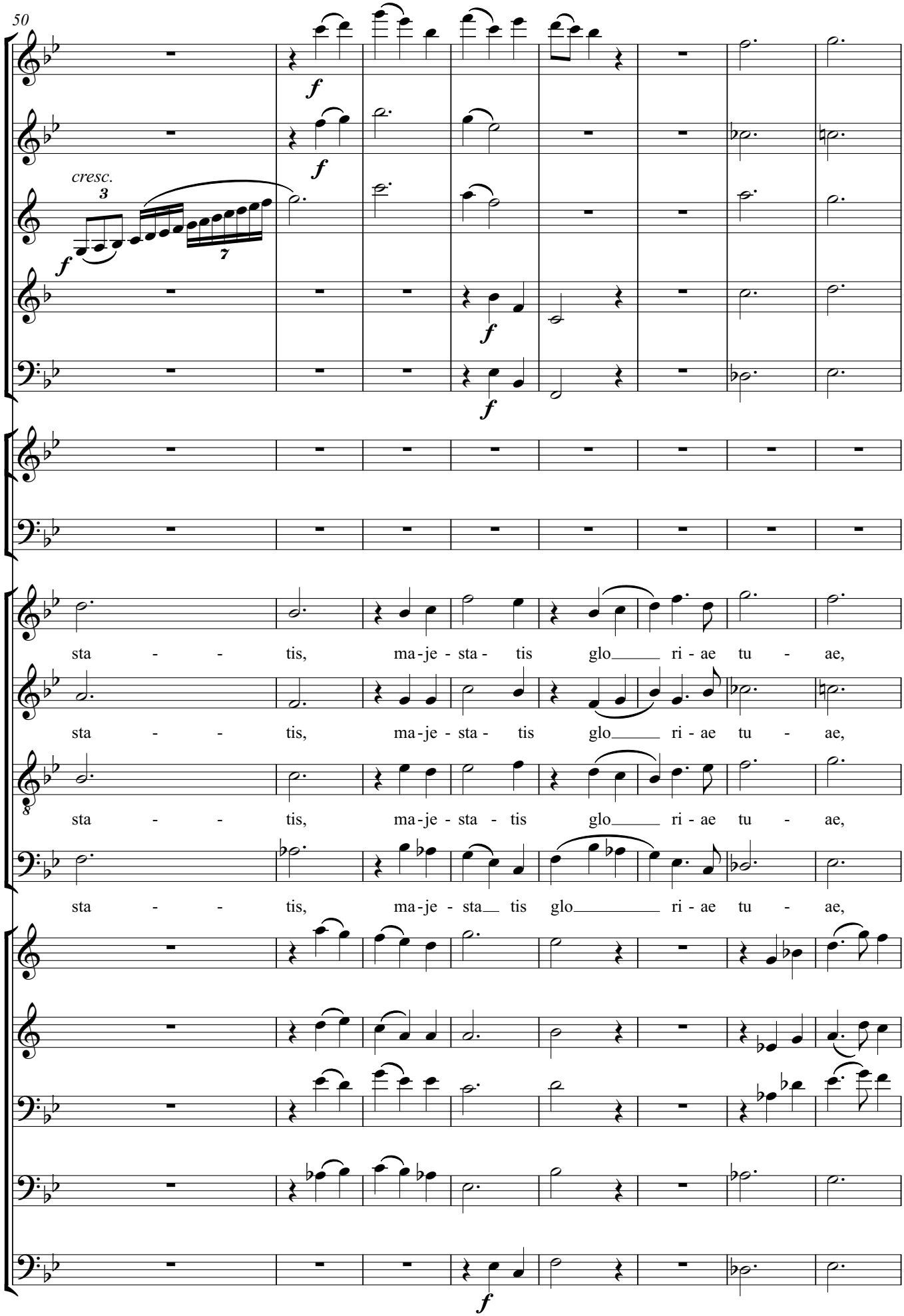

Friedrich Radermacher · Te Deum laudamus · © 2006 Nachlass F. Radermacher · Aufführung ist bei der GEMA anzumelden.

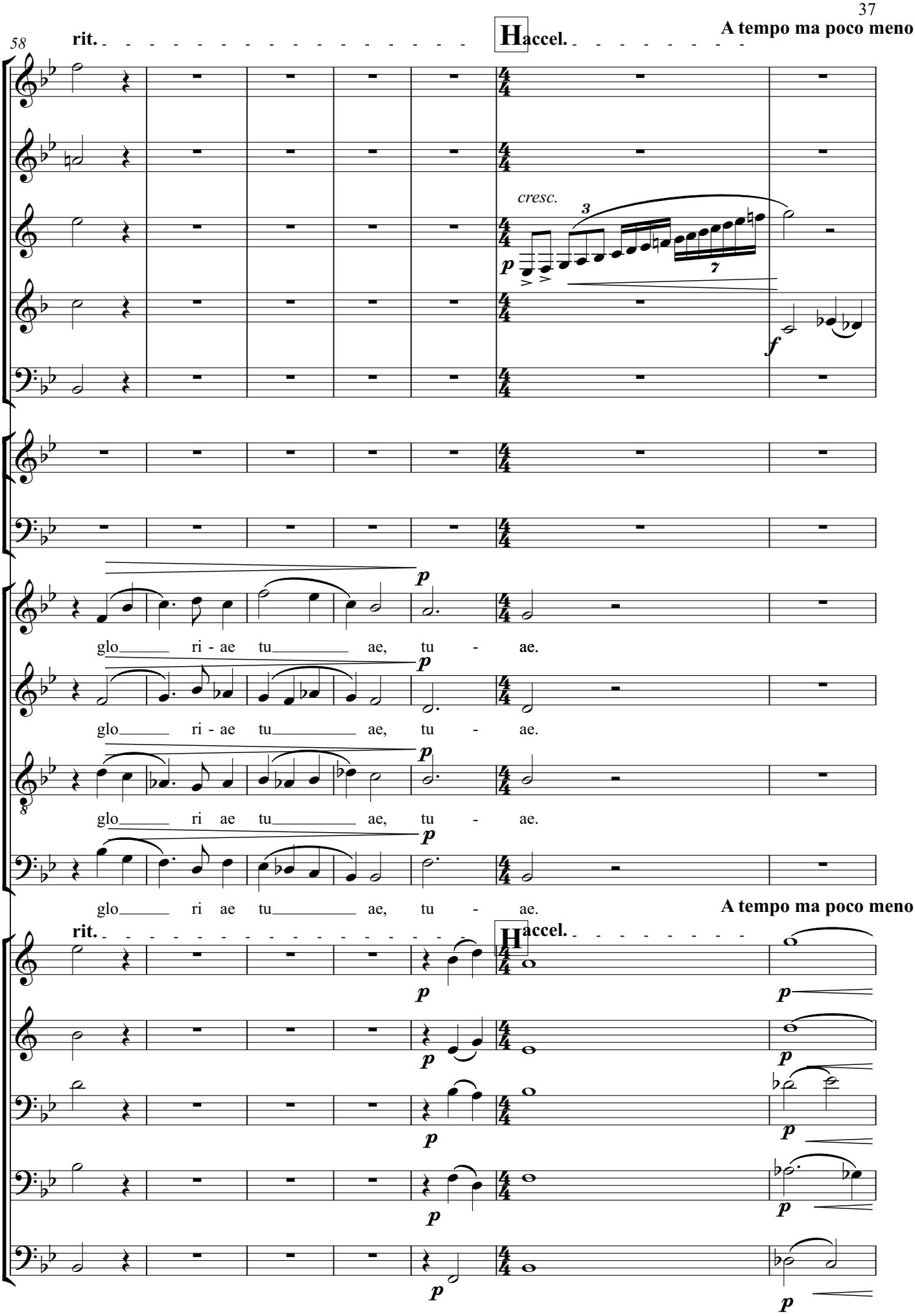

Friedrich Radermacher · Te Deum laudamus · © 2006 Nachlass F. Radermacher · Aufführung ist bei der GEMA anzumelden.

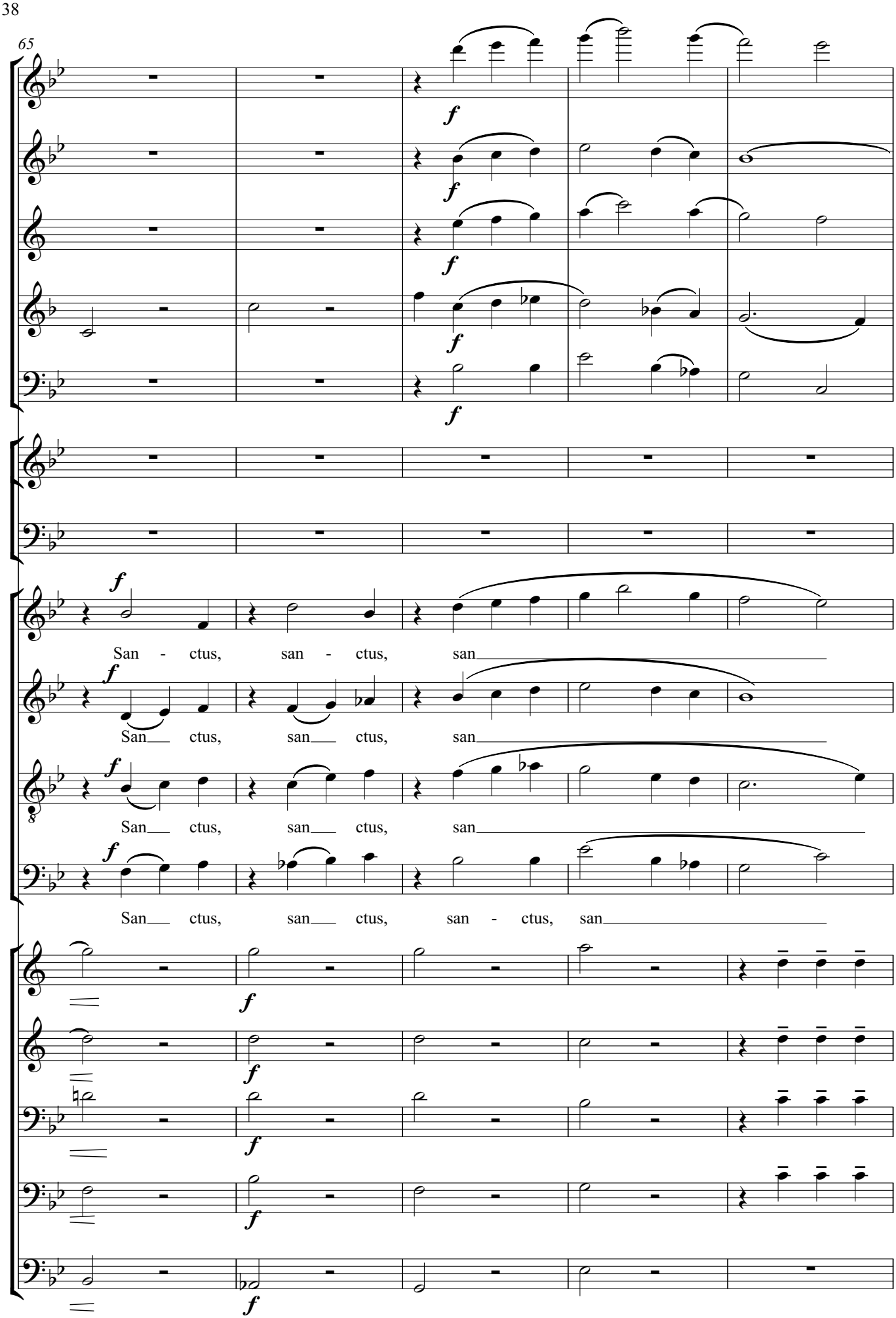
65
f
San - ctus, san - ctus, san
San ctus, san ctus, san
San ctus, san ctus, san
San ctus, san ctus, san - ctus, san

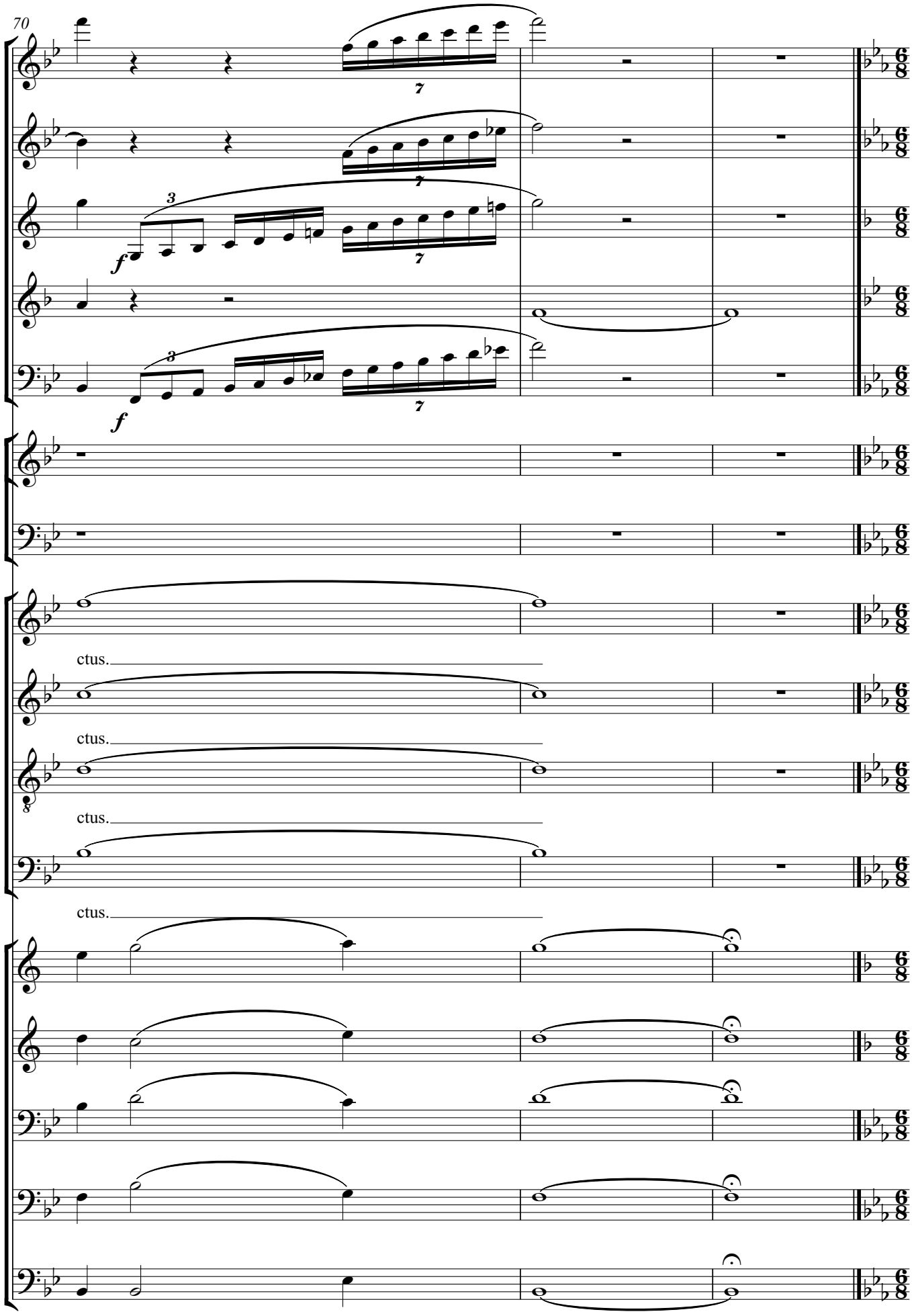

Friedrich Radermacher · Te Deum laudamus · © 2006 Nachlass F. Radermacher · Aufführung ist bei der GEMA anzumelden.

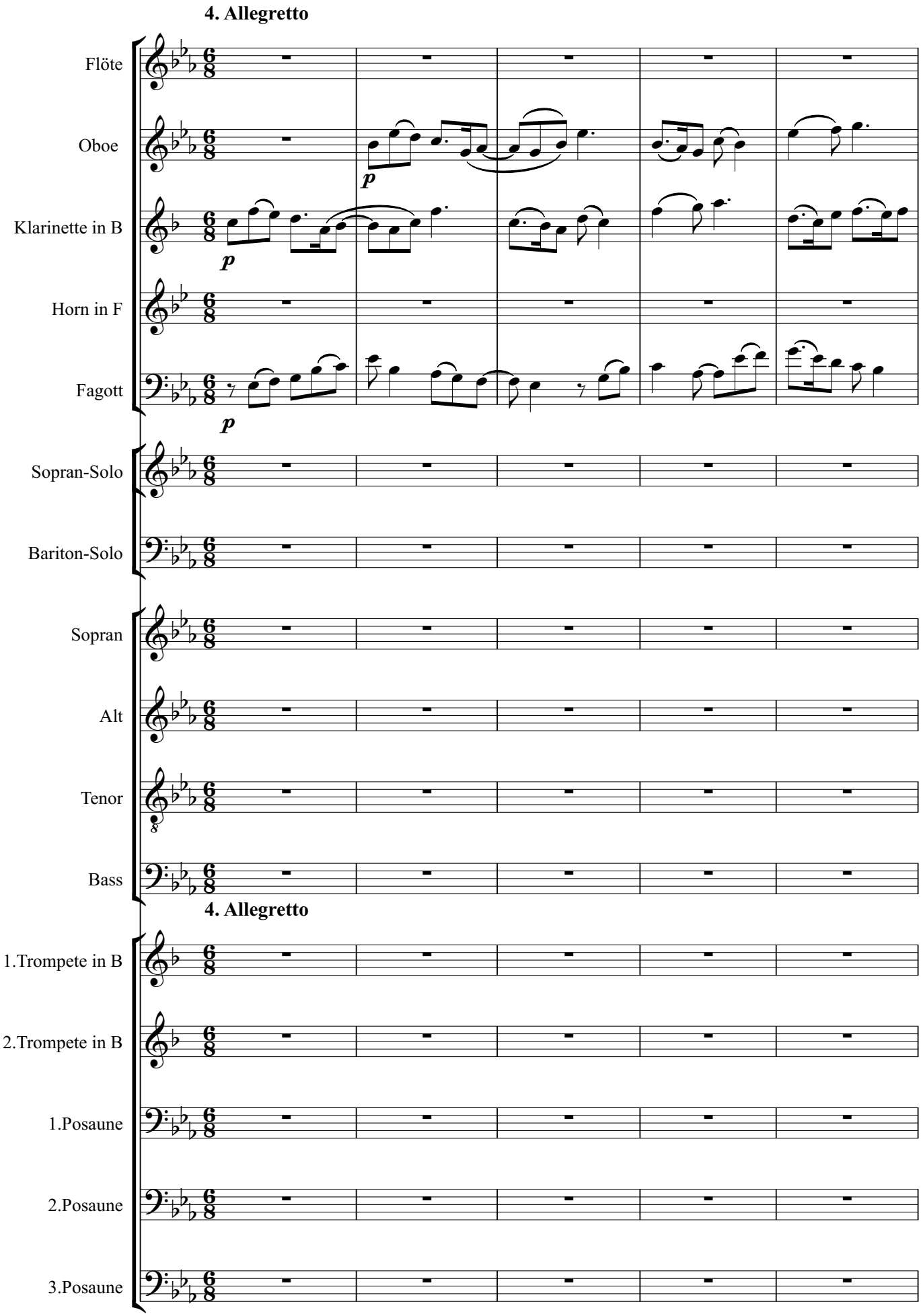

Friedrich Radermacher · Te Deum laudamus · © 2006 Nachlass F. Radermacher · Aufführung ist bei der GEMA anzumelden.

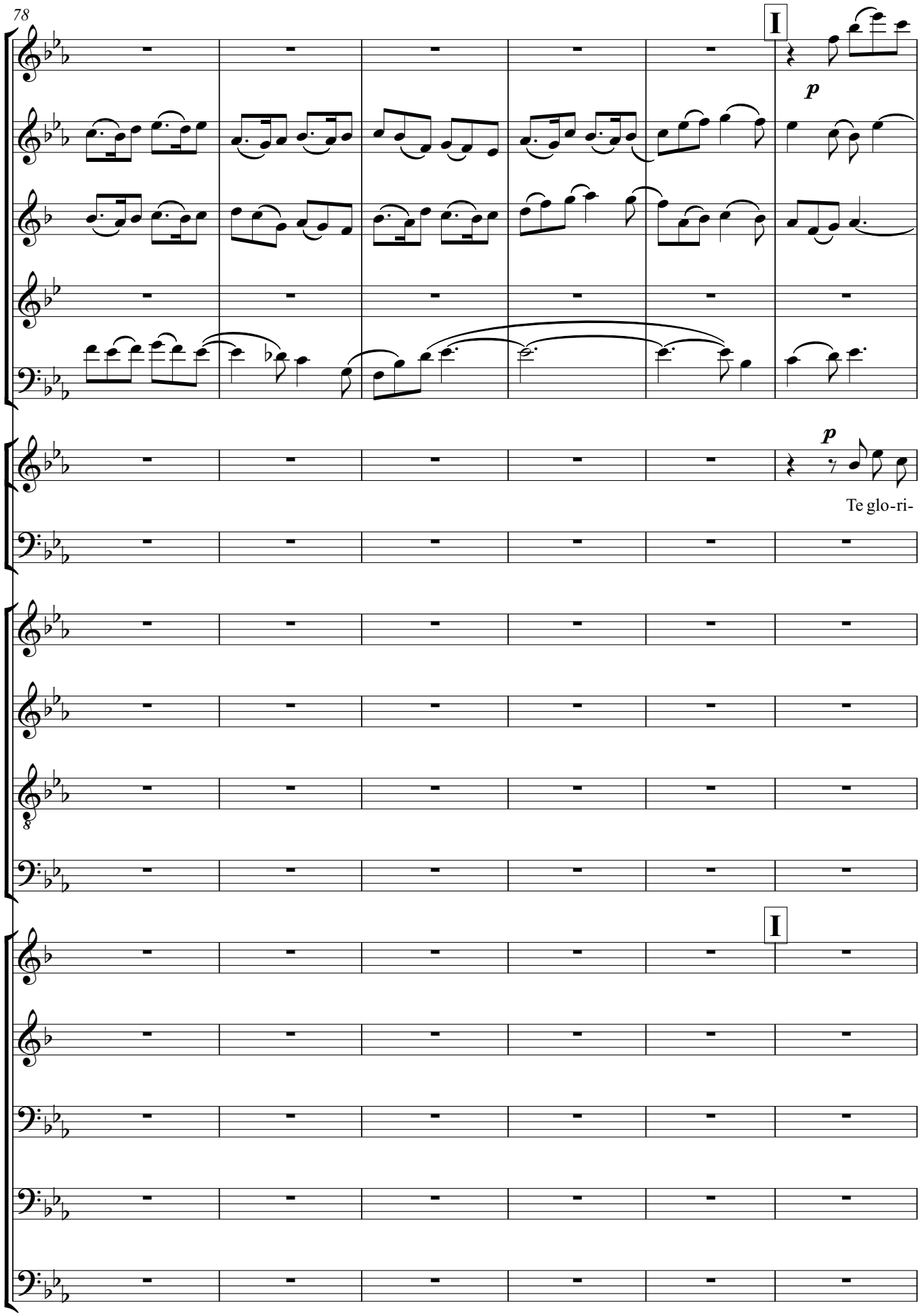

Friedrich Radermacher · Te Deum laudamus · © 2006 Nachlass F. Radermacher · Aufführung ist bei der GEMA anzumelden.

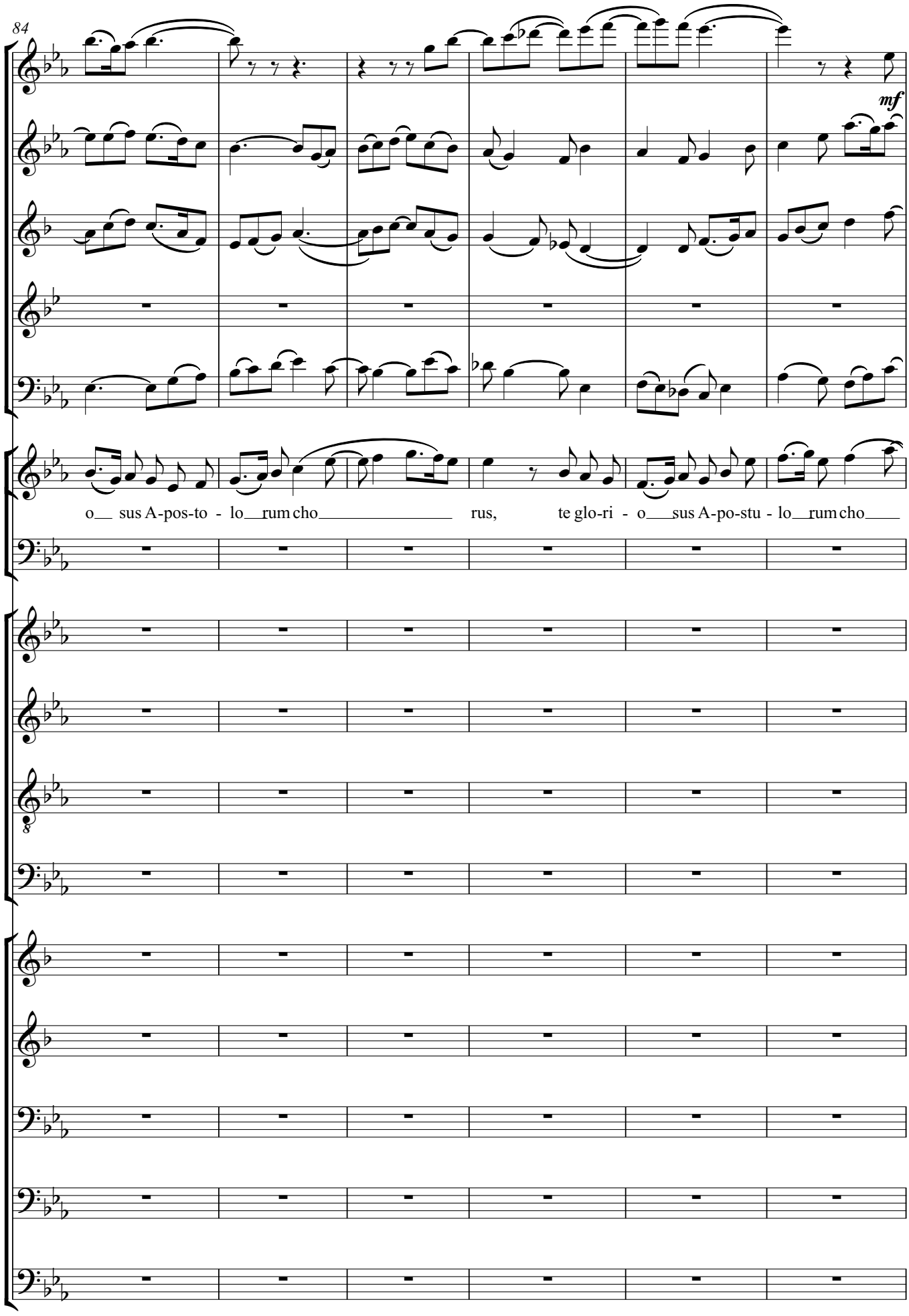

Friedrich Radermacher · Te Deum laudamus · © 2006 Nachlass F. Radermacher · Aufführung ist bei der GEMA anzumelden.

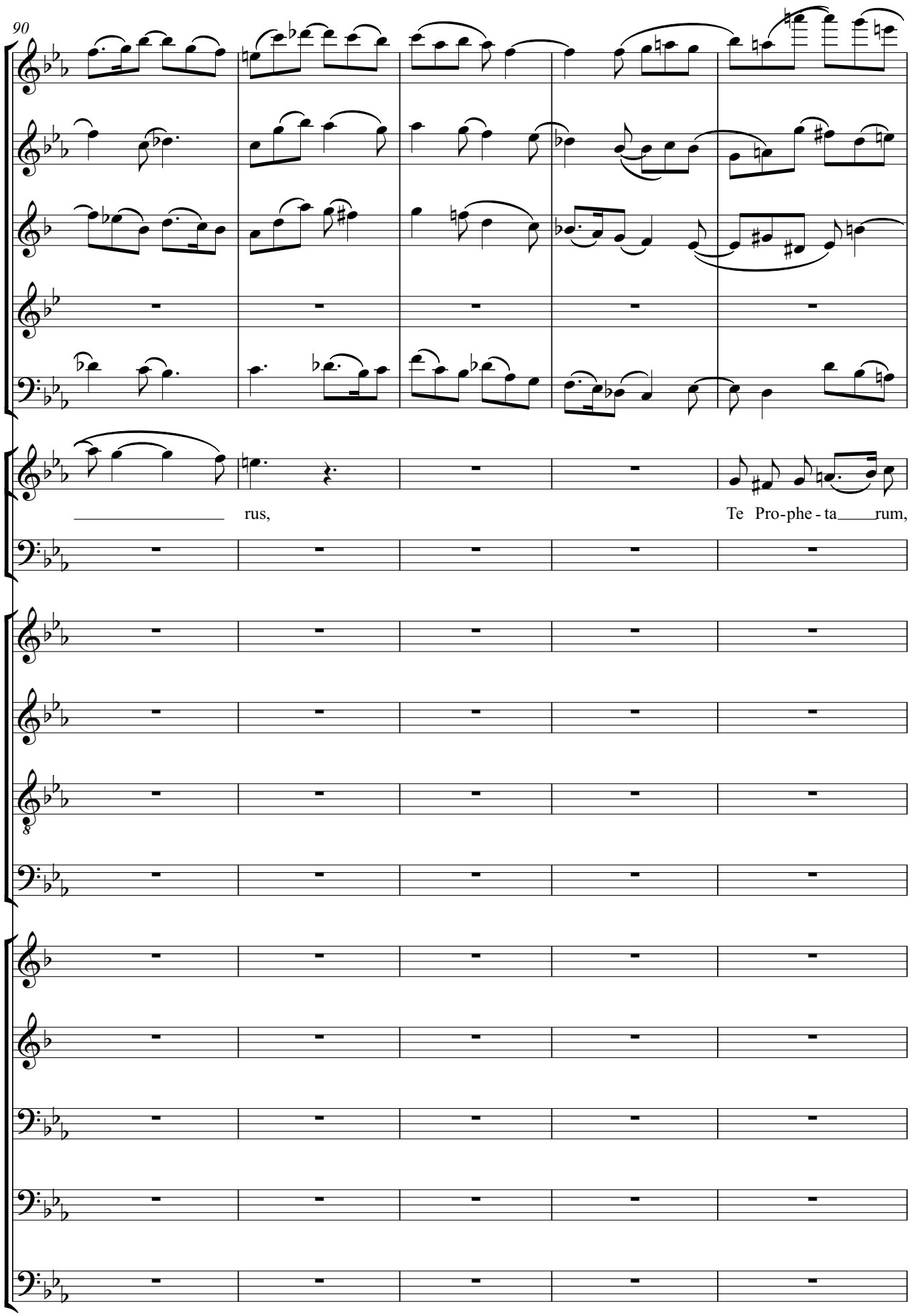

Friedrich Radermacher · Te Deum laudamus · © 2006 Nachlass F. Radermacher · Aufführung ist bei der GEMA anzumelden.

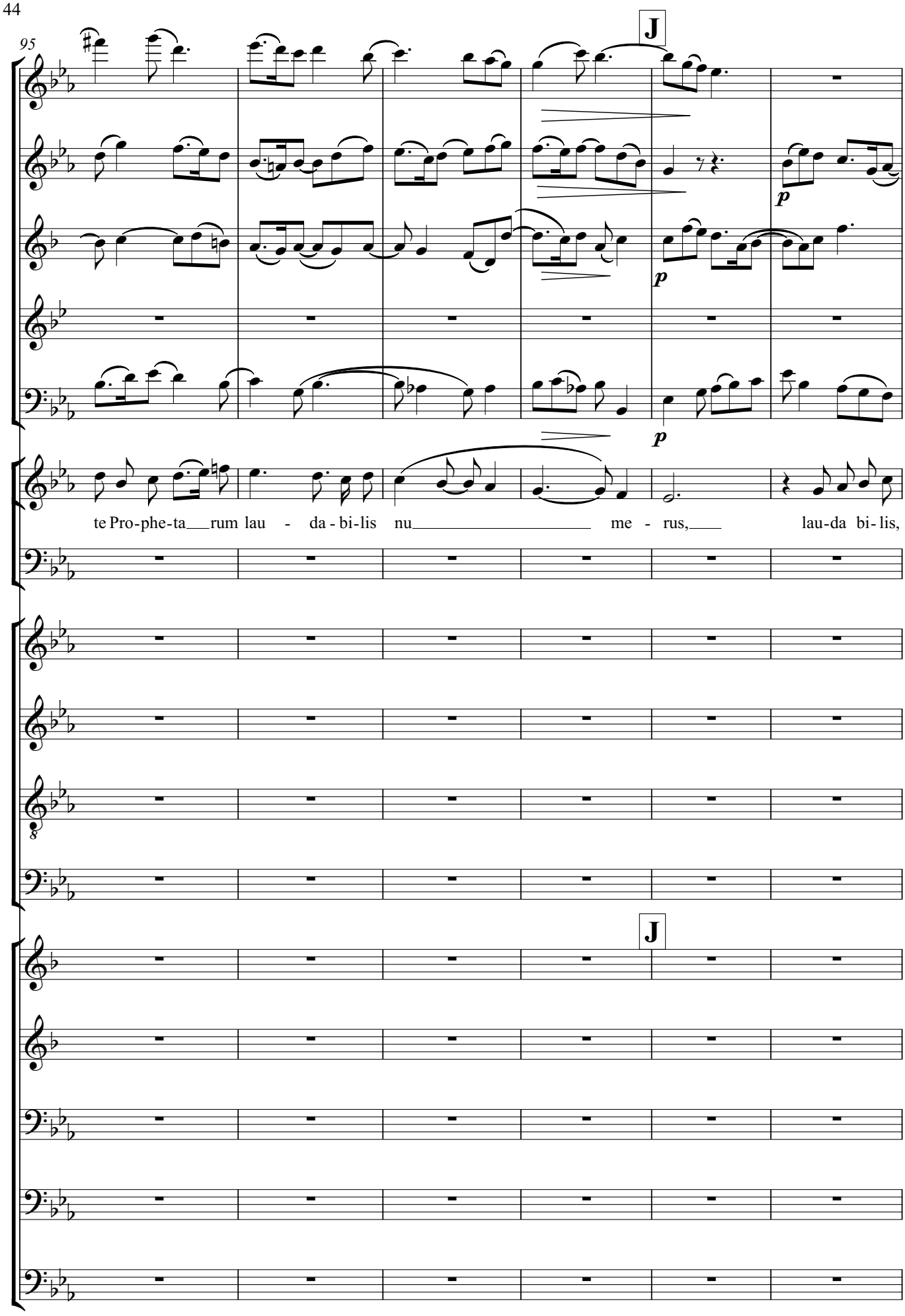

Friedrich Radermacher · Te Deum laudamus · © 2006 Nachlass F. Radermacher · Aufführung ist bei der GEMA anzumelden.

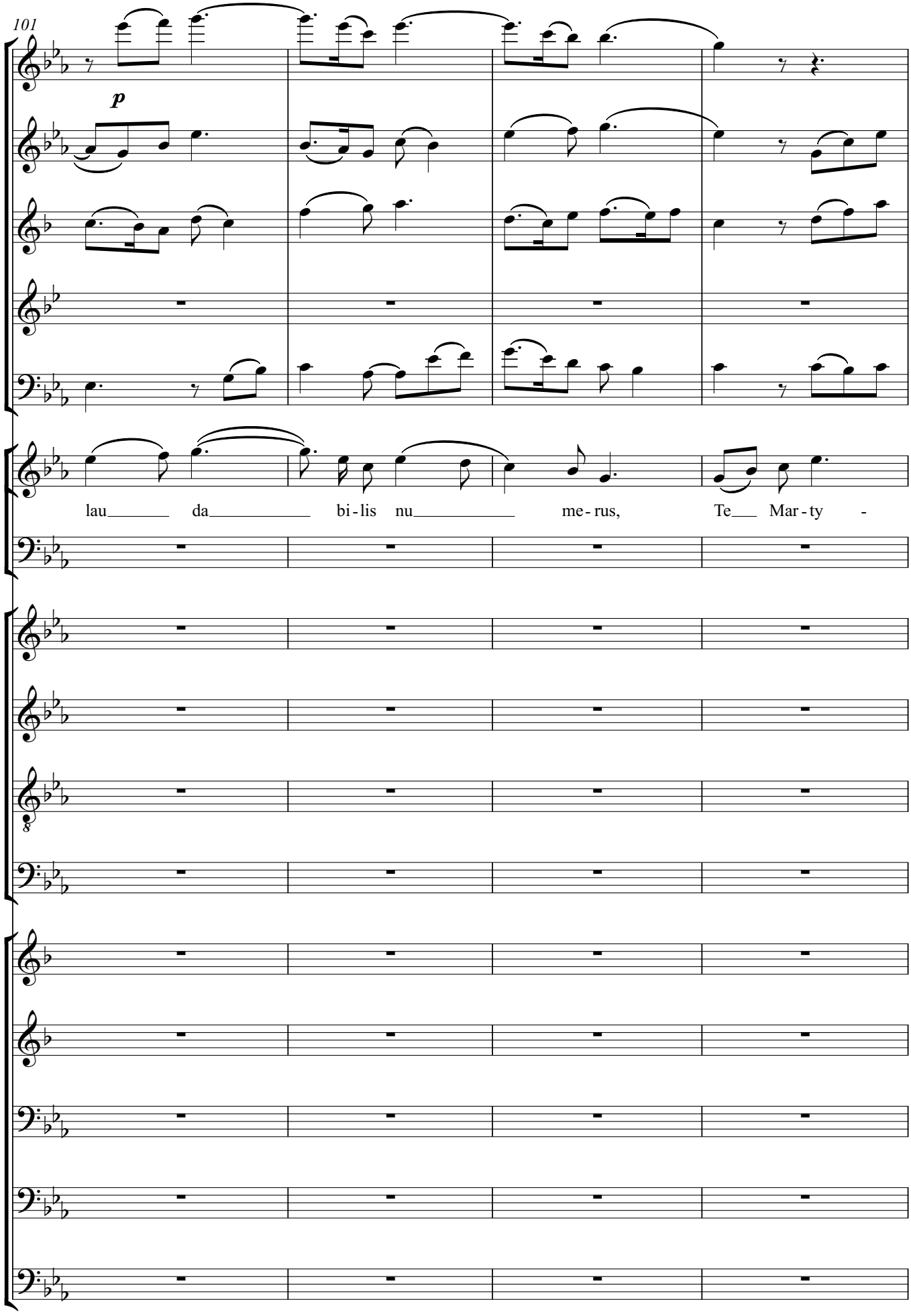

Friedrich Radermacher · Te Deum laudamus · © 2006 Nachlass F. Radermacher · Aufführung ist bei der GEMA anzumelden.

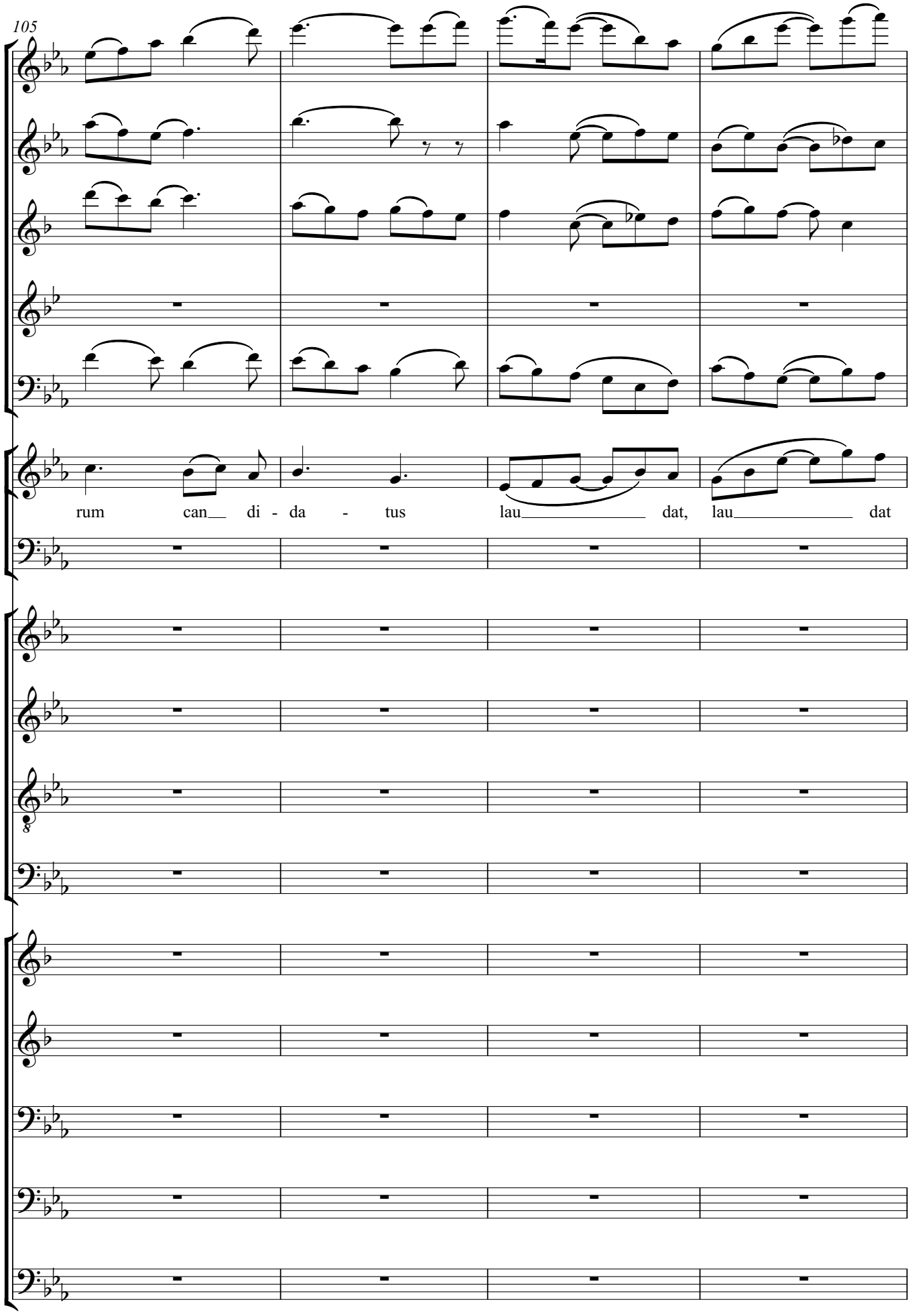

Friedrich Radermacher · Te Deum laudamus · © 2006 Nachlass F. Radermacher · Aufführung ist bei der GEMA anzumelden.

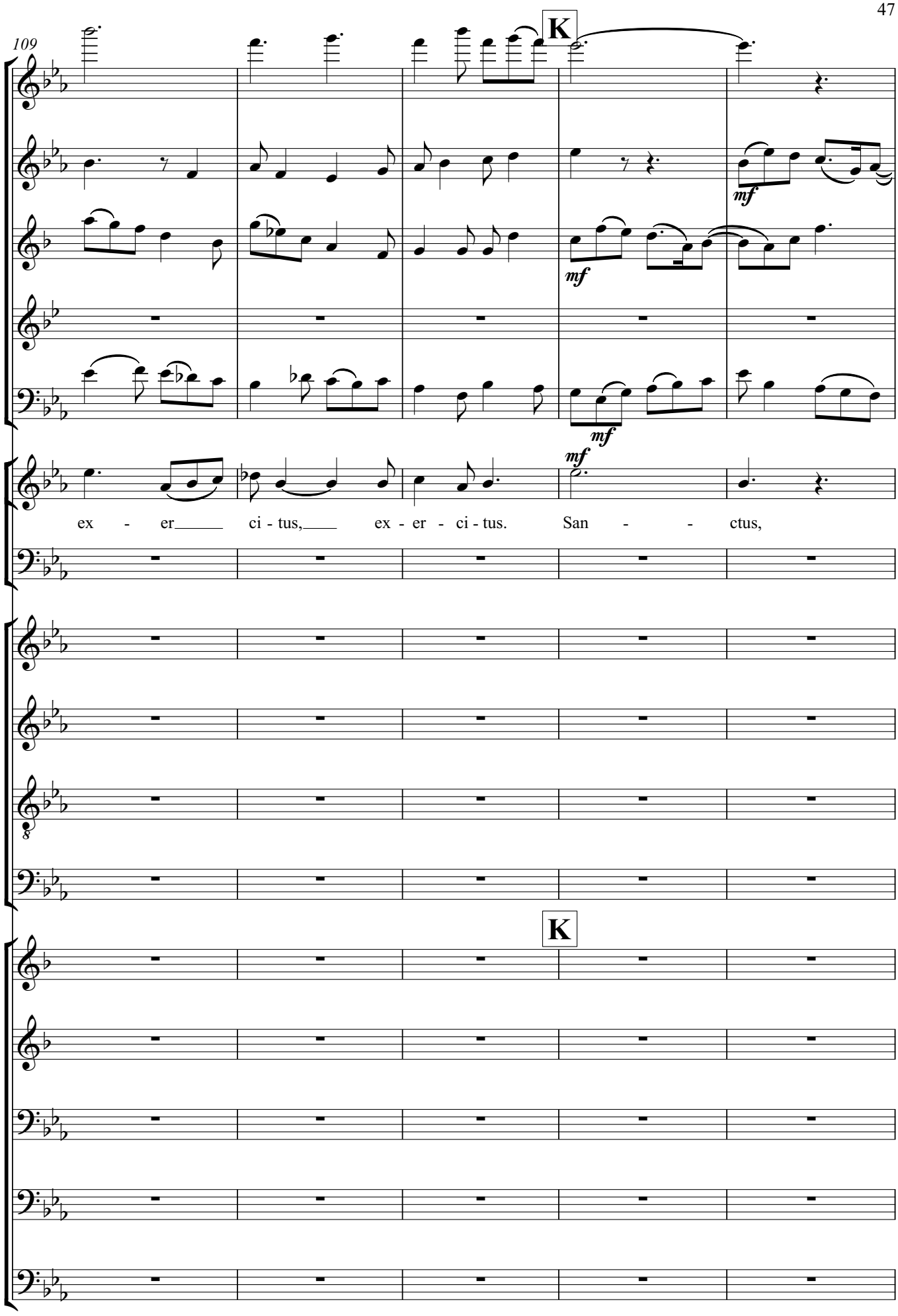

Friedrich Radermacher · Te Deum laudamus · © 2006 Nachlass F. Radermacher · Aufführung ist bei der GEMA anzumelden.

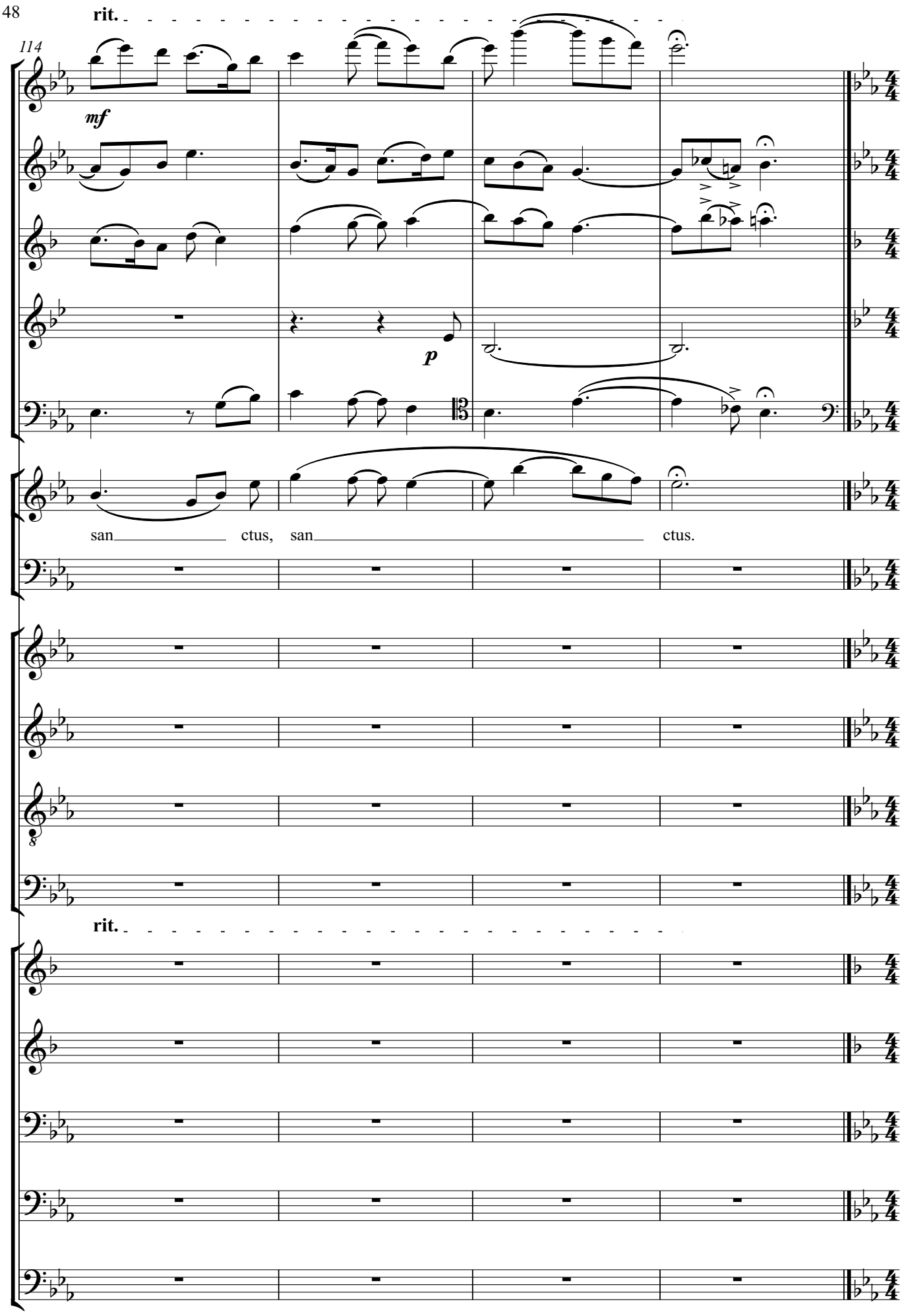

Friedrich Radermacher · Te Deum laudamus · © 2006 Nachlass F. Radermacher · Aufführung ist bei der GEMA anzumelden.

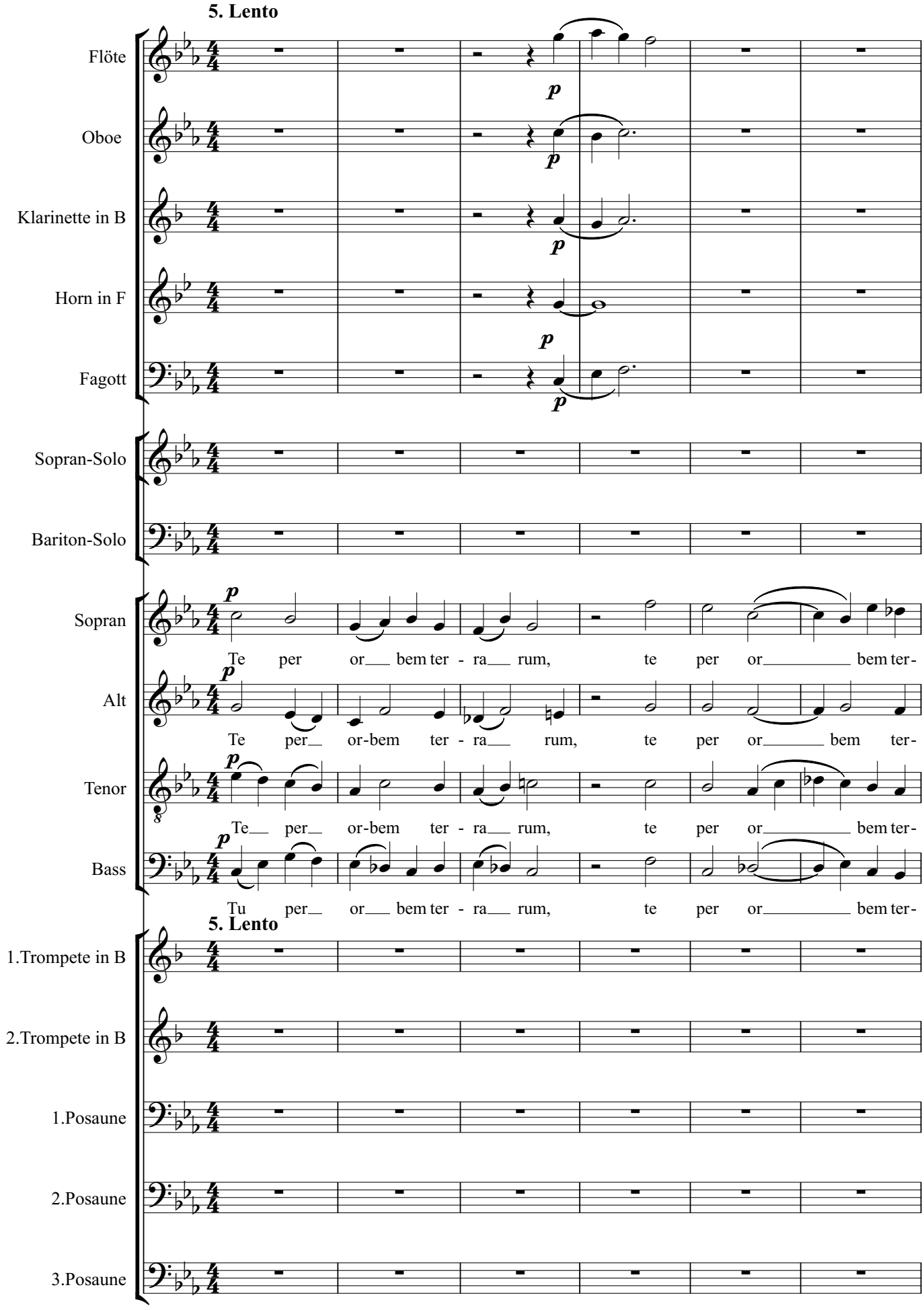
5. Lento
Flöte
Oboe
Klarinette in B
Horn in F
Fagott
Sopran-Solo
Bariton-Solo
Sopran
Te per or bem ter - ra rum, te per or bem ter-
Alt
Te per or-bem ter - ra rum, te per or bem ter-
Tenor
Te per or-bem ter - ra rum, te per or bem ter-
Bass
Tu per or bem ter - ra rum, te per or bem ter-
5. Lento
1.Trompete in B
2.Trompete in B
1.Posaune
2.Posaune
3.Posaune

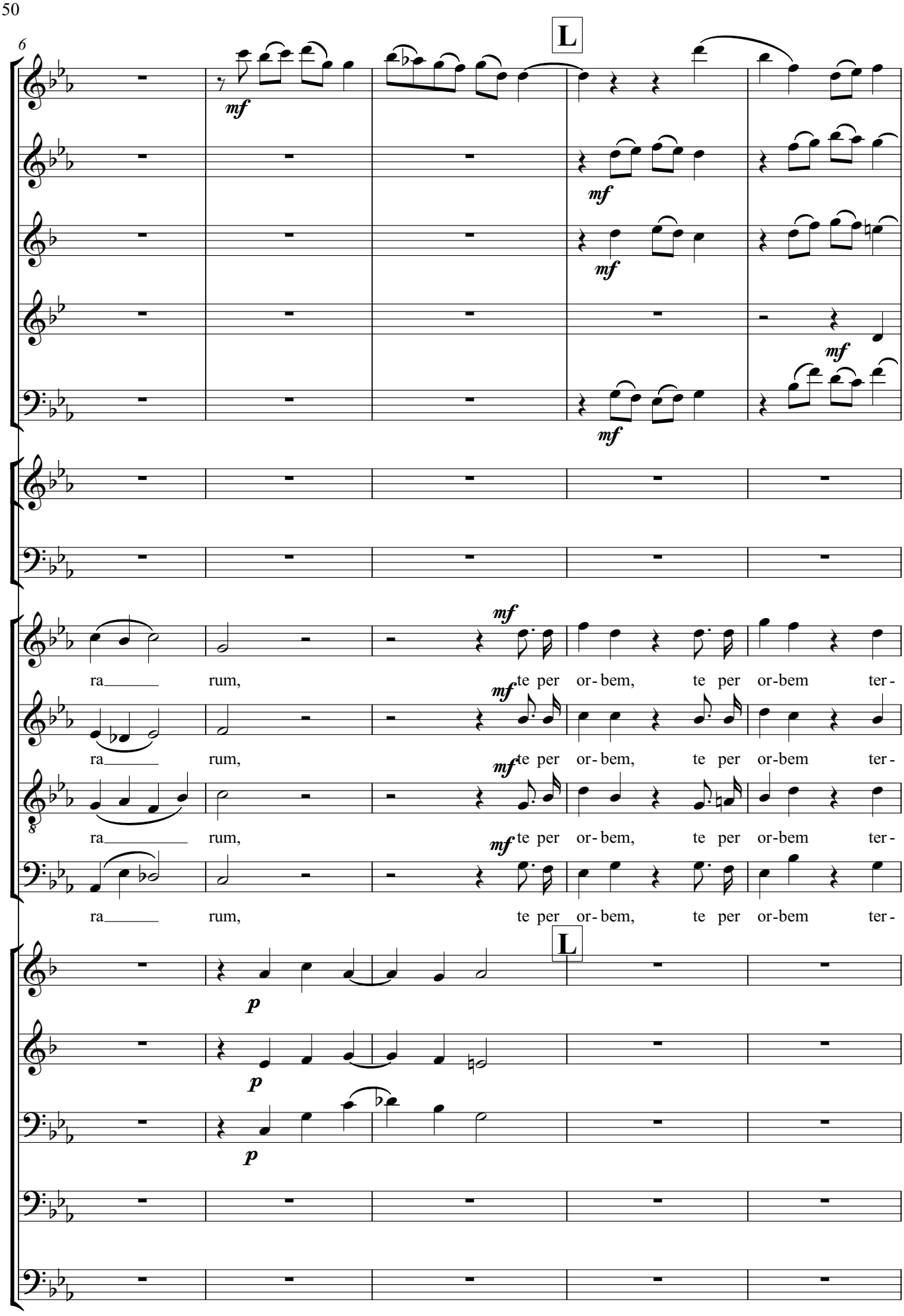

Friedrich Radermacher · Te Deum laudamus · © 2006 Nachlass F. Radermacher · Aufführung ist bei der GEMA anzumelden.

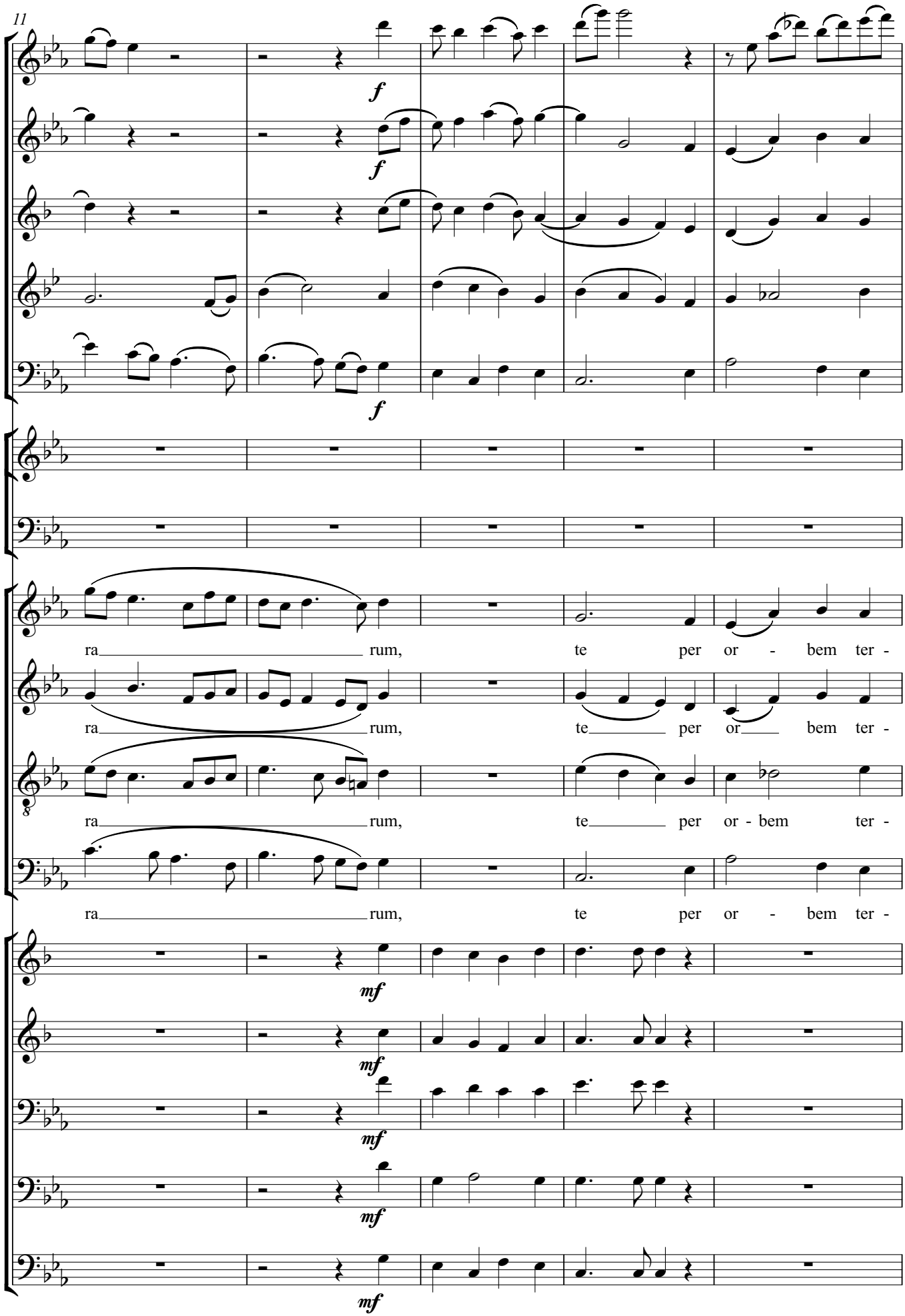

Friedrich Radermacher · Te Deum laudamus · © 2006 Nachlass F. Radermacher · Aufführung ist bei der GEMA anzumelden.

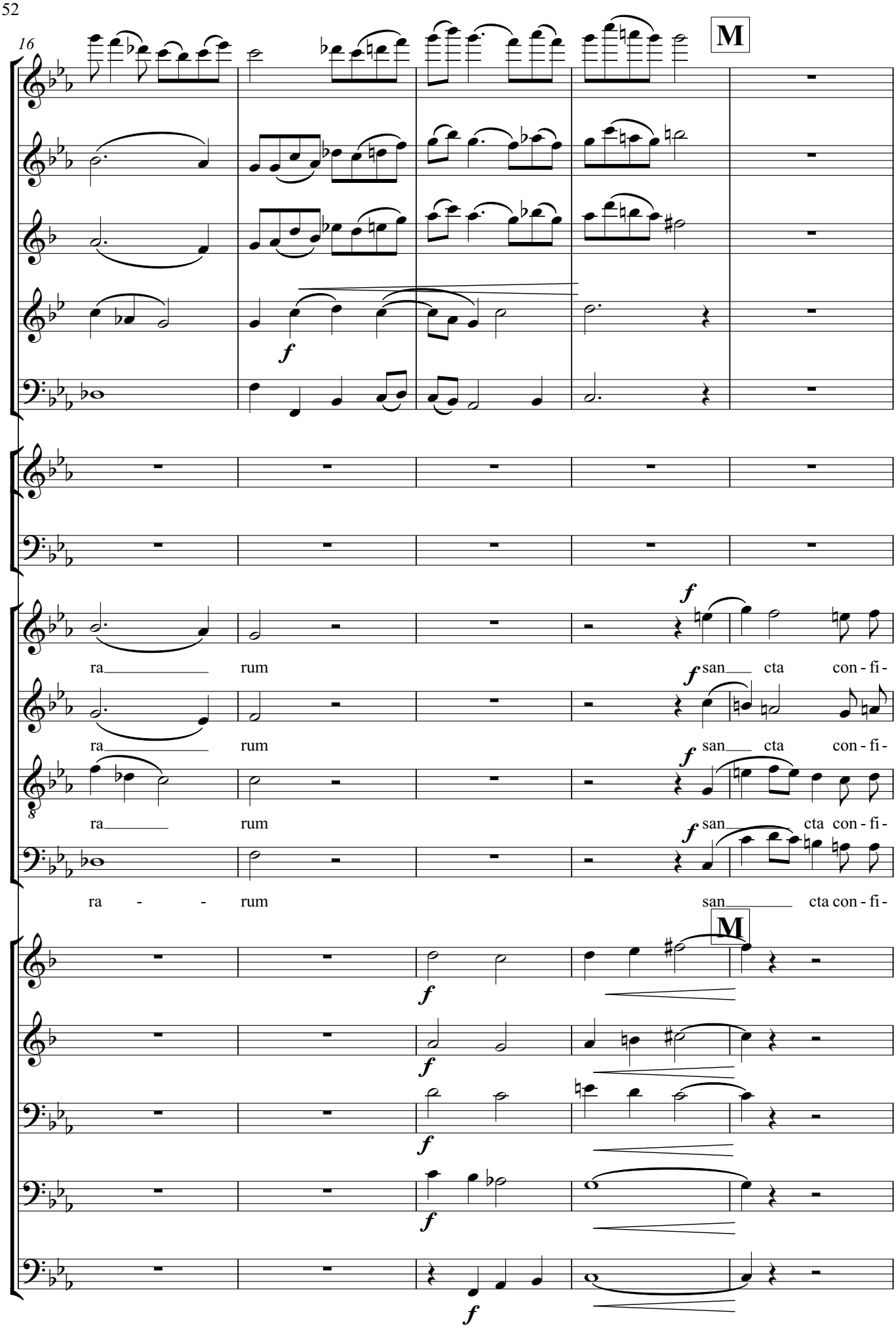

Friedrich Radermacher · Te Deum laudamus · © 2006 Nachlass F. Radermacher · Aufführung ist bei der GEMA anzumelden.

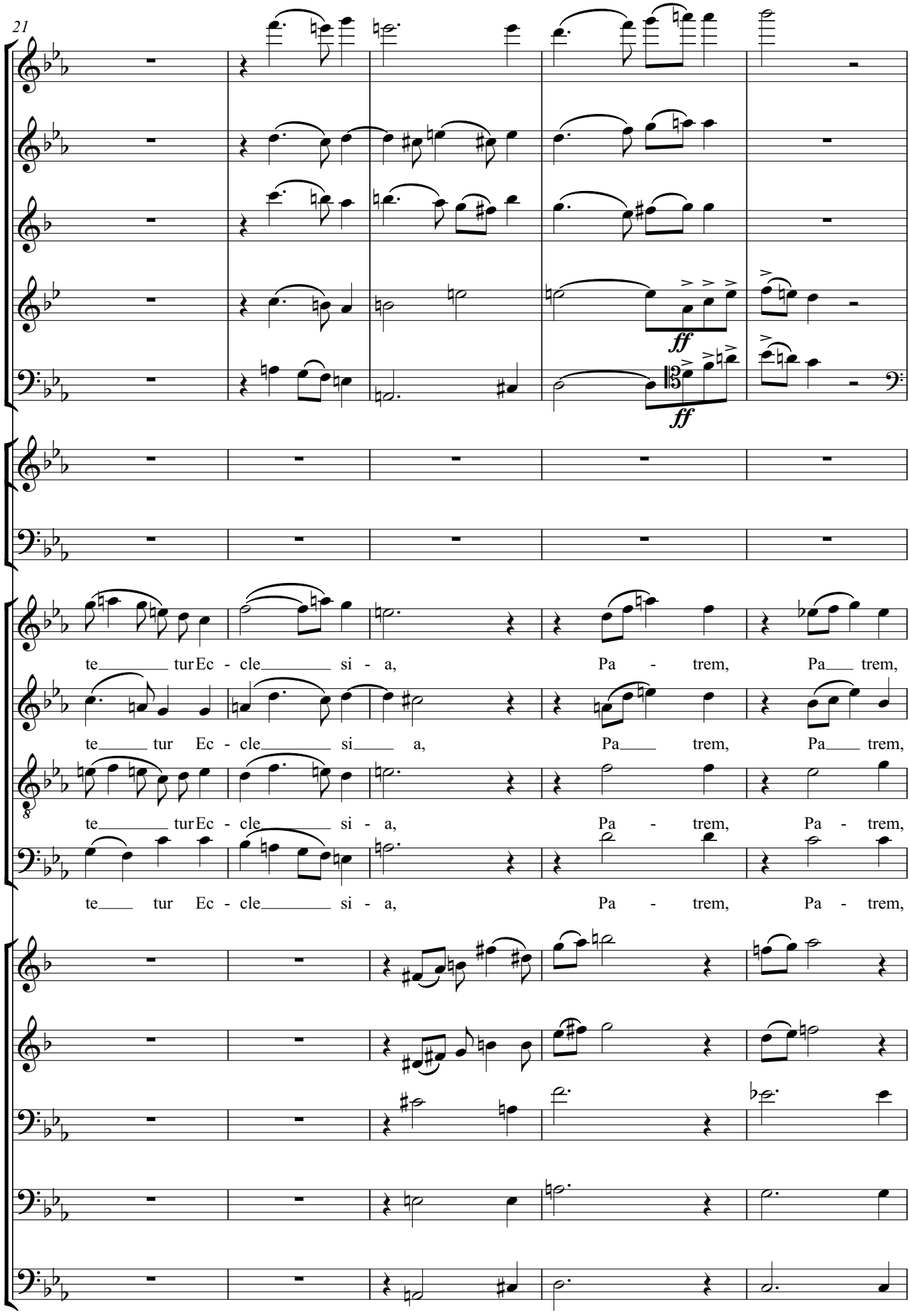

Friedrich Radermacher · Te Deum laudamus · © 2006 Nachlass F. Radermacher · Aufführung ist bei der GEMA anzumelden.

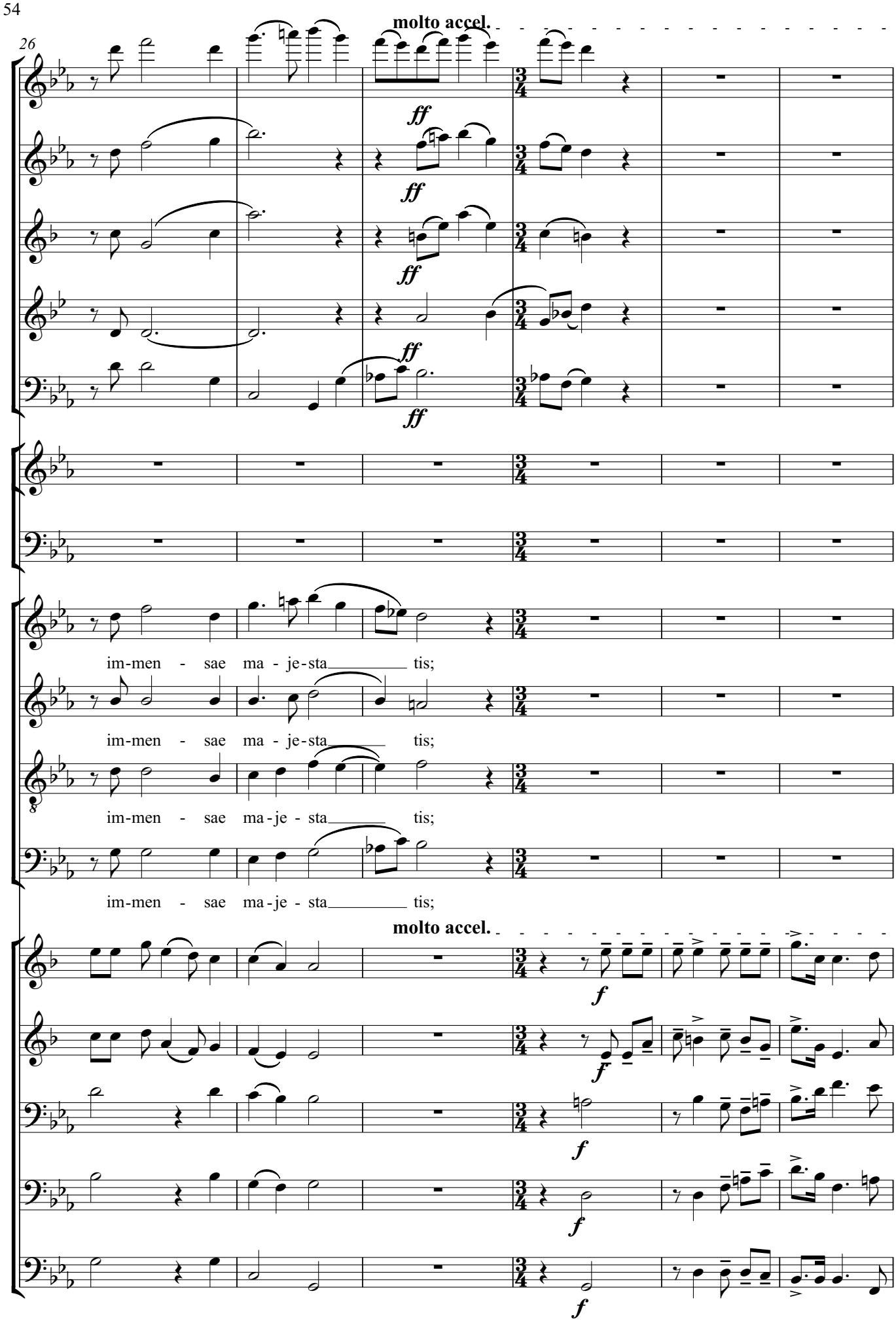

Friedrich Radermacher · Te Deum laudamus · © 2006 Nachlass F. Radermacher · Aufführung ist bei der GEMA anzumelden.

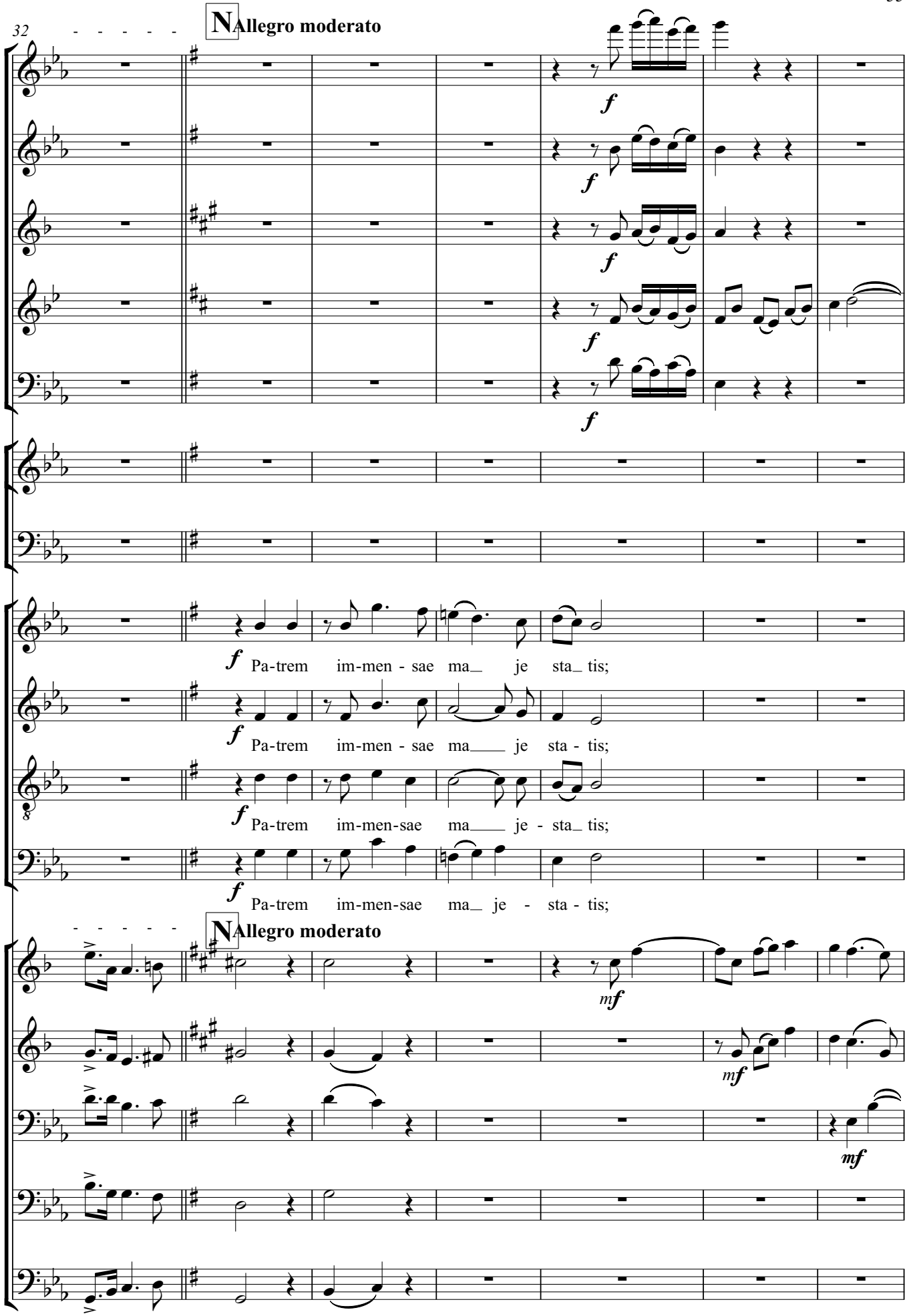

Friedrich Radermacher · Te Deum laudamus · © 2006 Nachlass F. Radermacher · Aufführung ist bei der GEMA anzumelden.

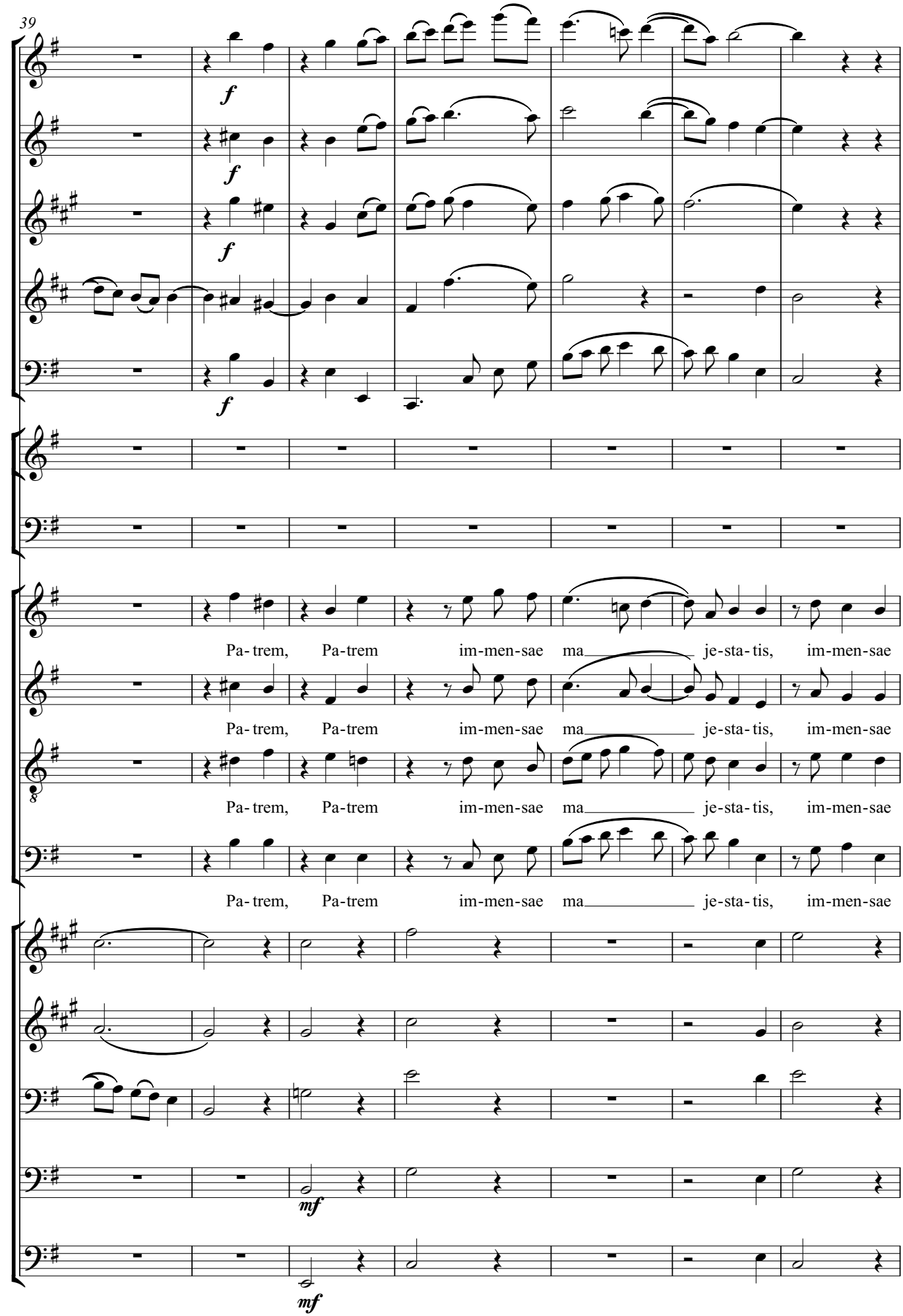

Friedrich Radermacher · Te Deum laudamus · © 2006 Nachlass F. Radermacher · Aufführung ist bei der GEMA anzumelden.

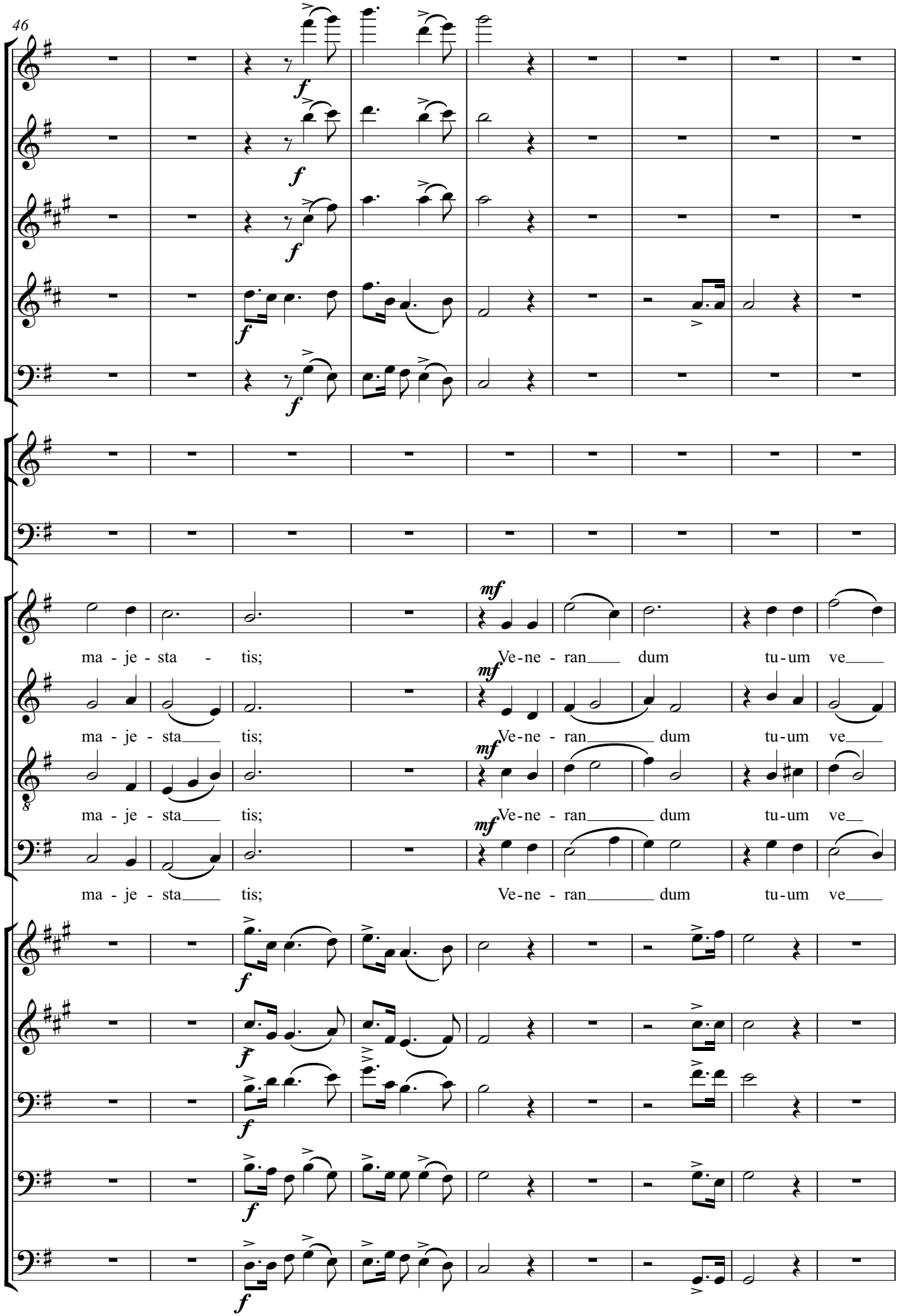

Friedrich Radermacher · Te Deum laudamus · © 2006 Nachlass F. Radermacher · Aufführung ist bei der GEMA anzumelden.

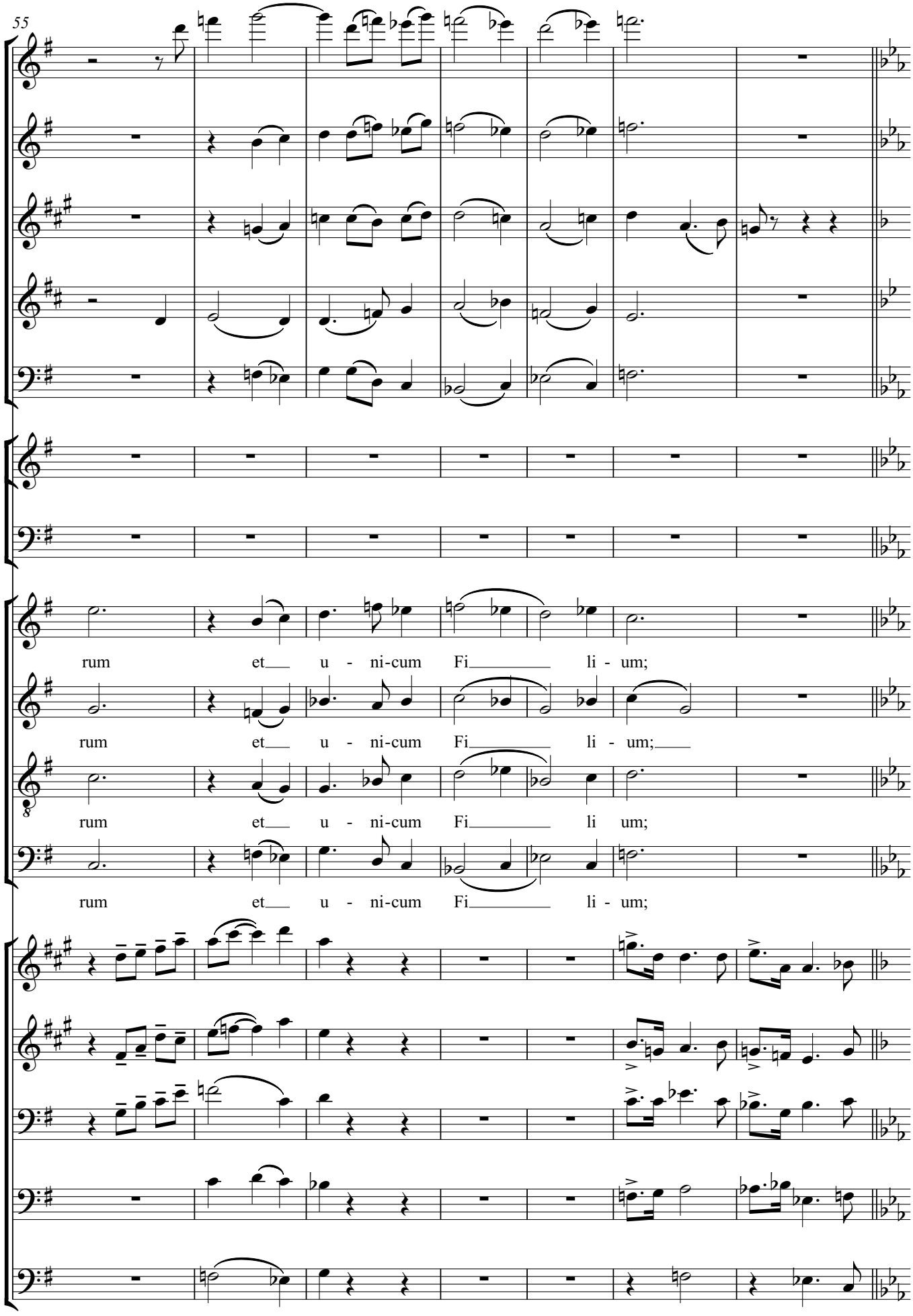
55
rum et u - ni-cum Fi li - um;
rum et u - ni-cum Fi li - um;
rum et u - ni-cum Fi li um;
rum et u - ni-cum Fi li - um;

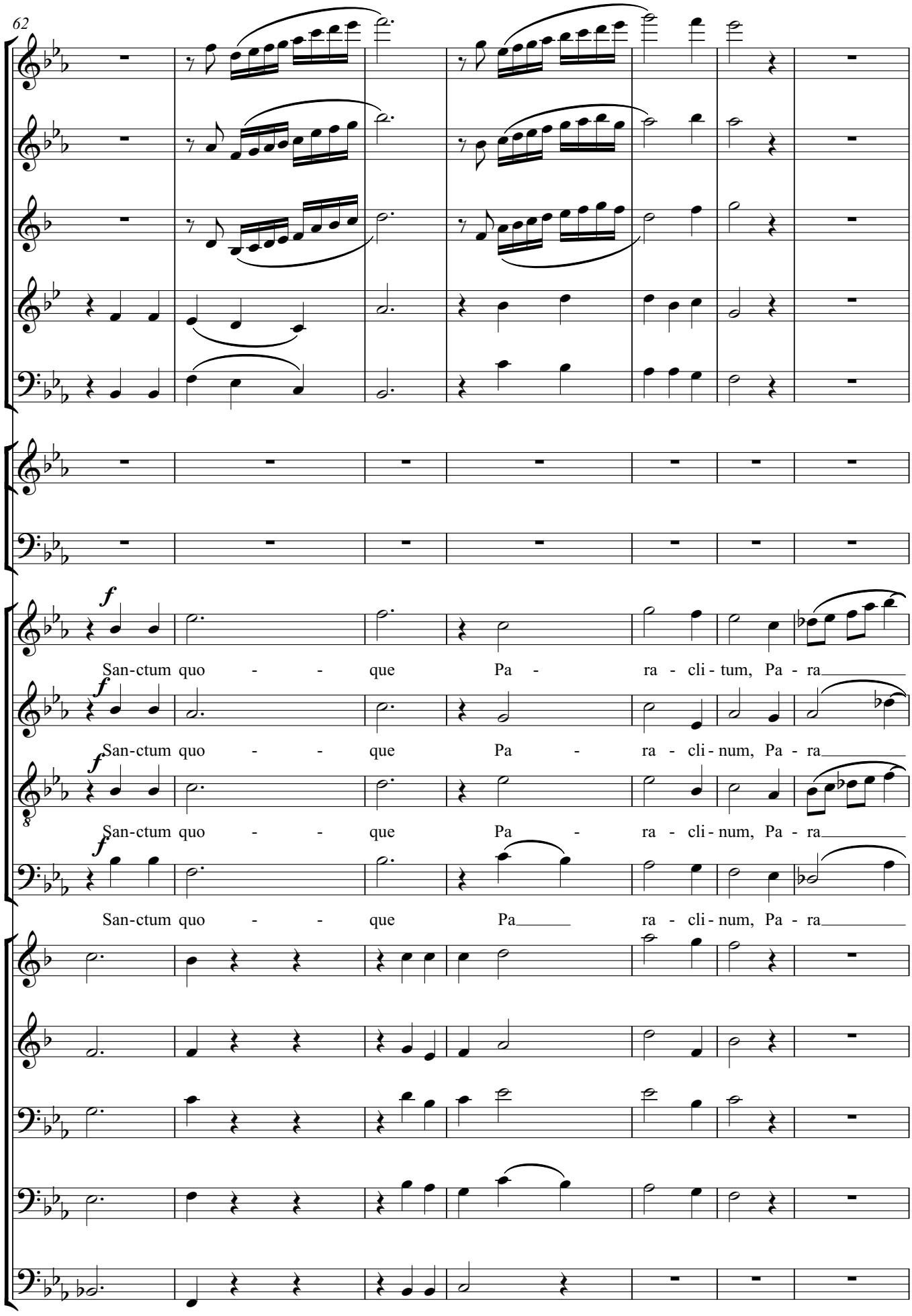
62
f
San-ctum quo - - que Pa - ra - cli - tum, Pa - ra
f
San-ctum quo - - que Pa - ra - cli - num, Pa - ra
f
8
San-ctum quo - - que Pa - ra - cli - num, Pa - ra
f
San-ctum quo - - que Pa ra - cli - num, Pa - ra

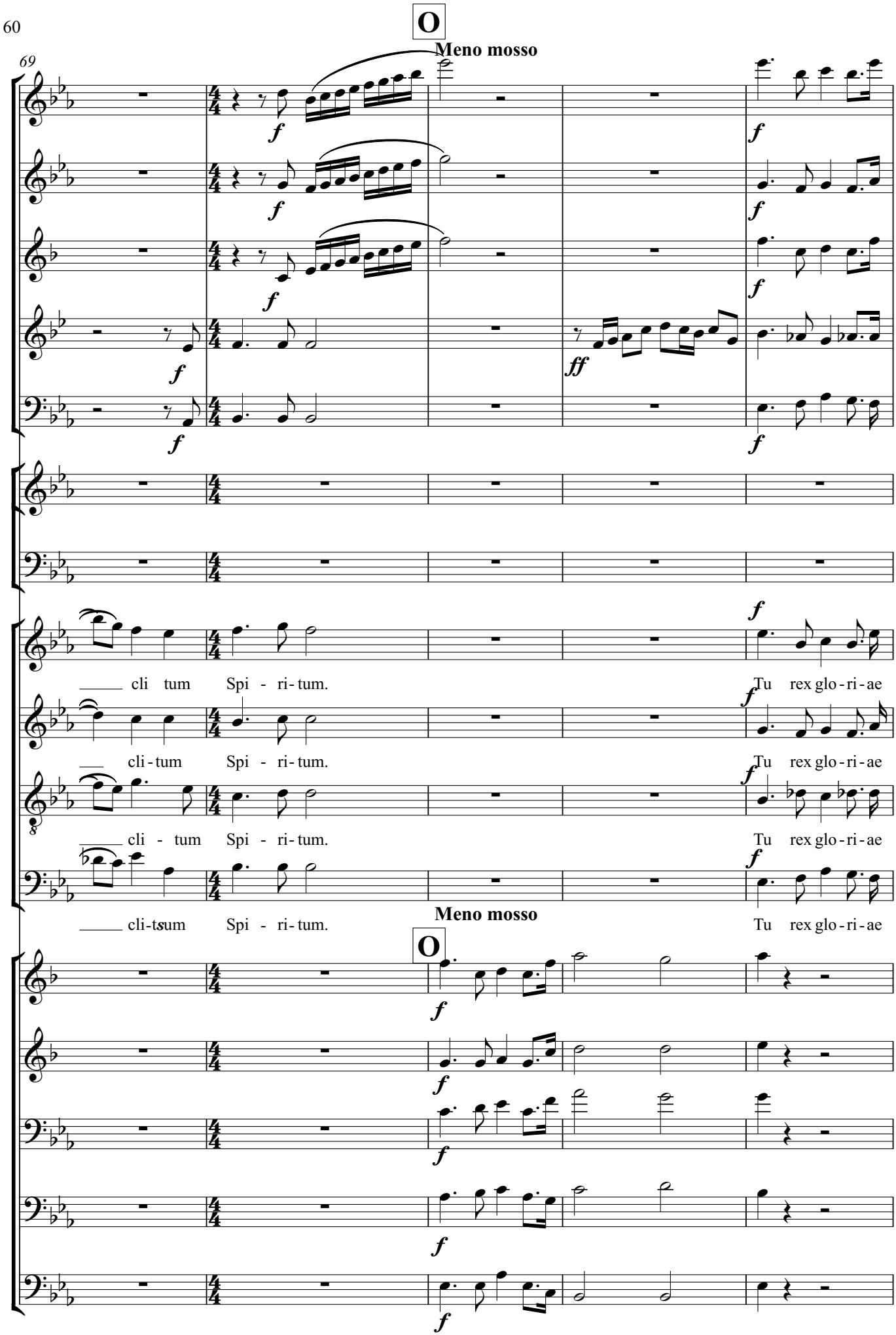

Friedrich Radermacher · Te Deum laudamus · © 2006 Nachlass F. Radermacher · Aufführung ist bei der GEMA anzumelden.

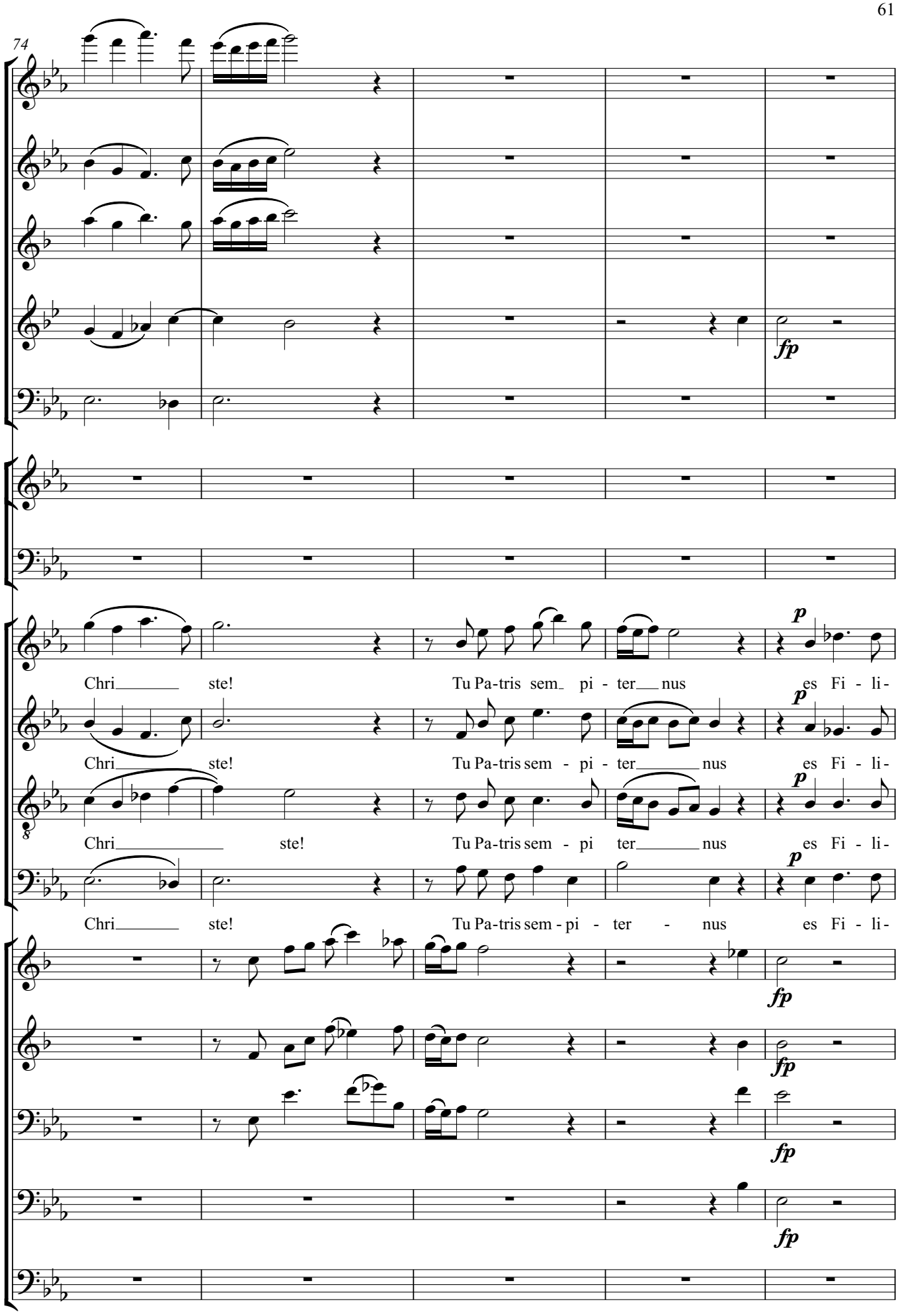

Friedrich Radermacher · Te Deum laudamus · © 2006 Nachlass F. Radermacher · Aufführung ist bei der GEMA anzumelden.

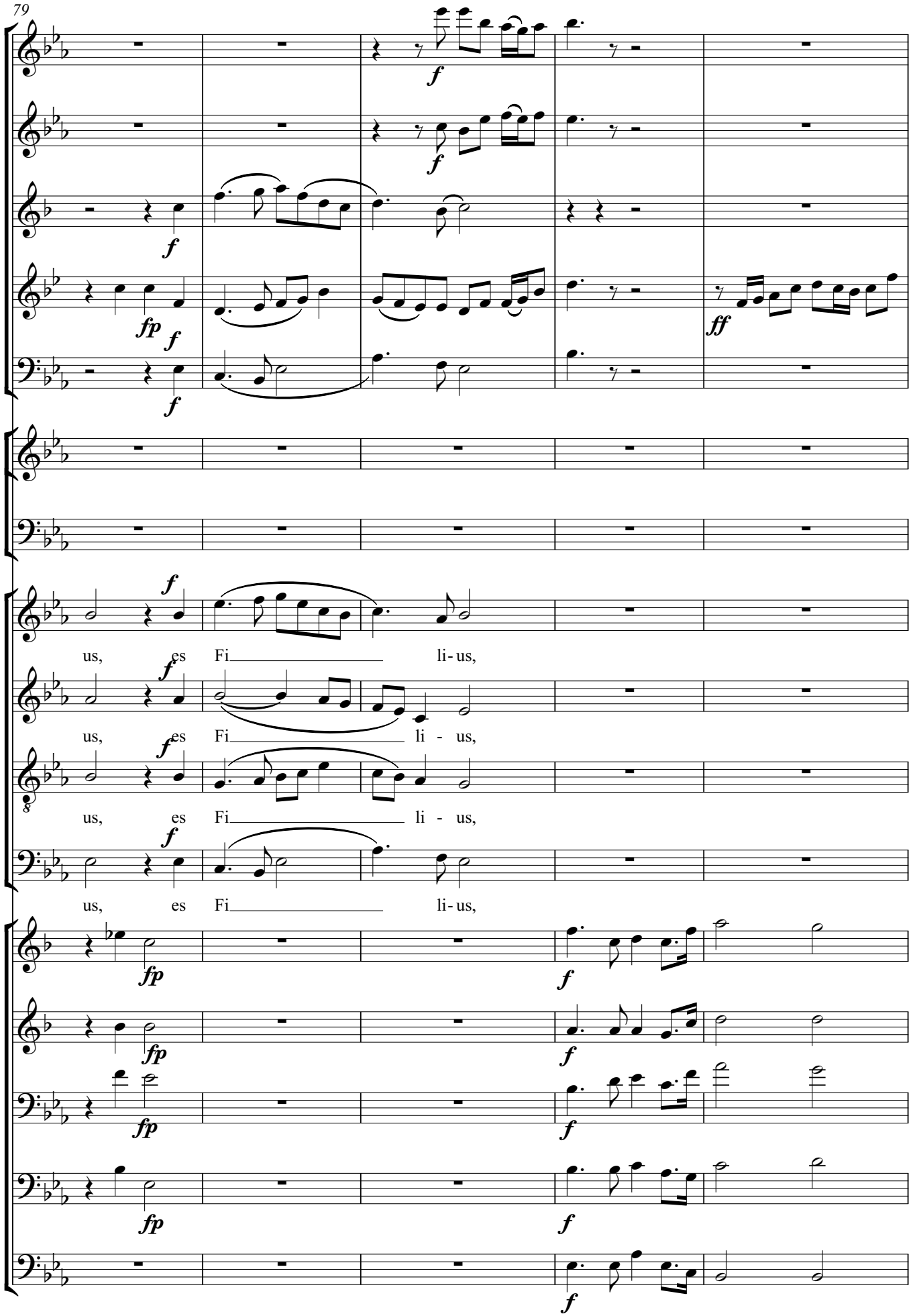

Friedrich Radermacher · Te Deum laudamus · © 2006 Nachlass F. Radermacher · Aufführung ist bei der GEMA anzumelden.

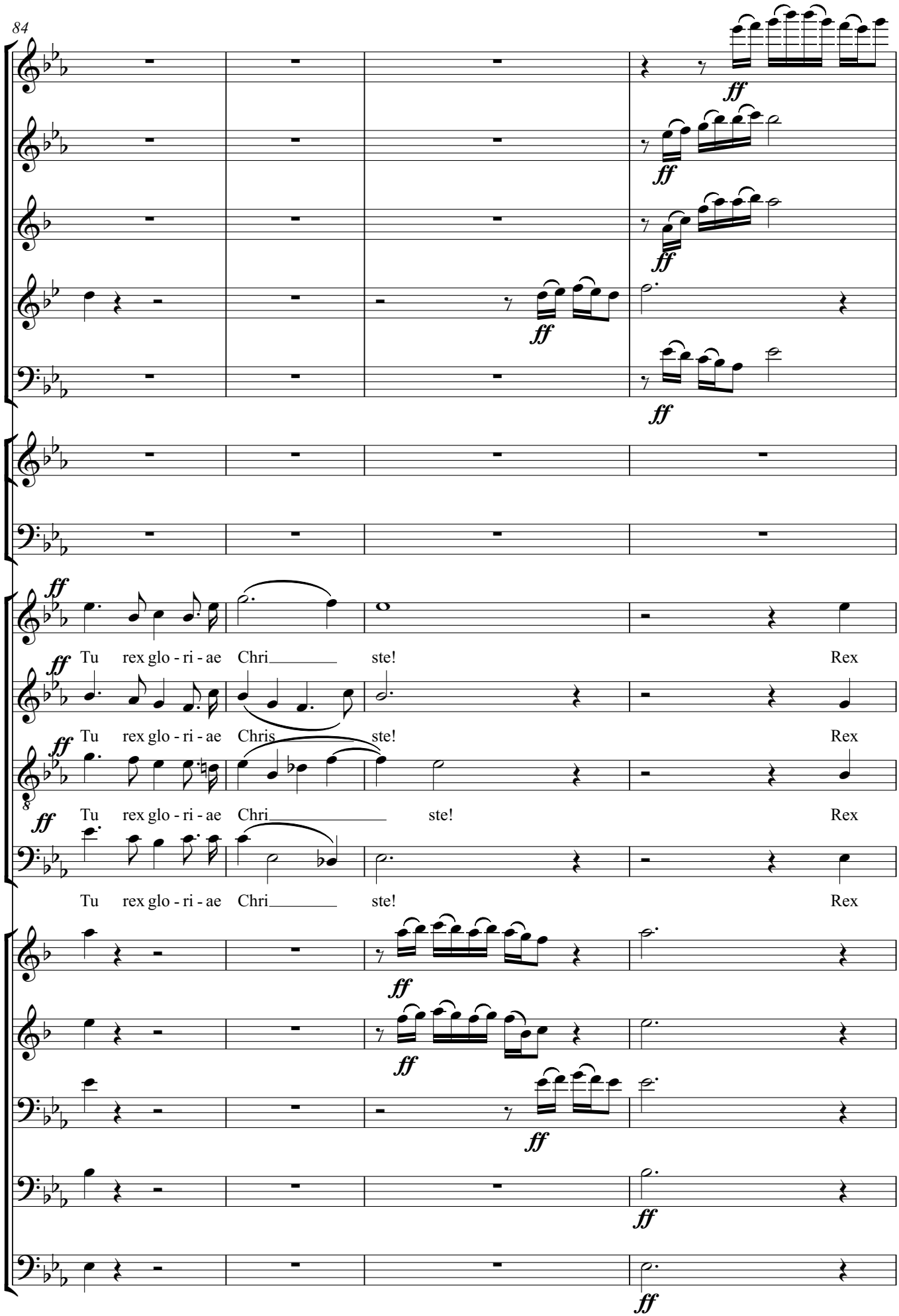

Friedrich Radermacher · Te Deum laudamus · © 2006 Nachlass F. Radermacher · Aufführung ist bei der GEMA anzumelden.

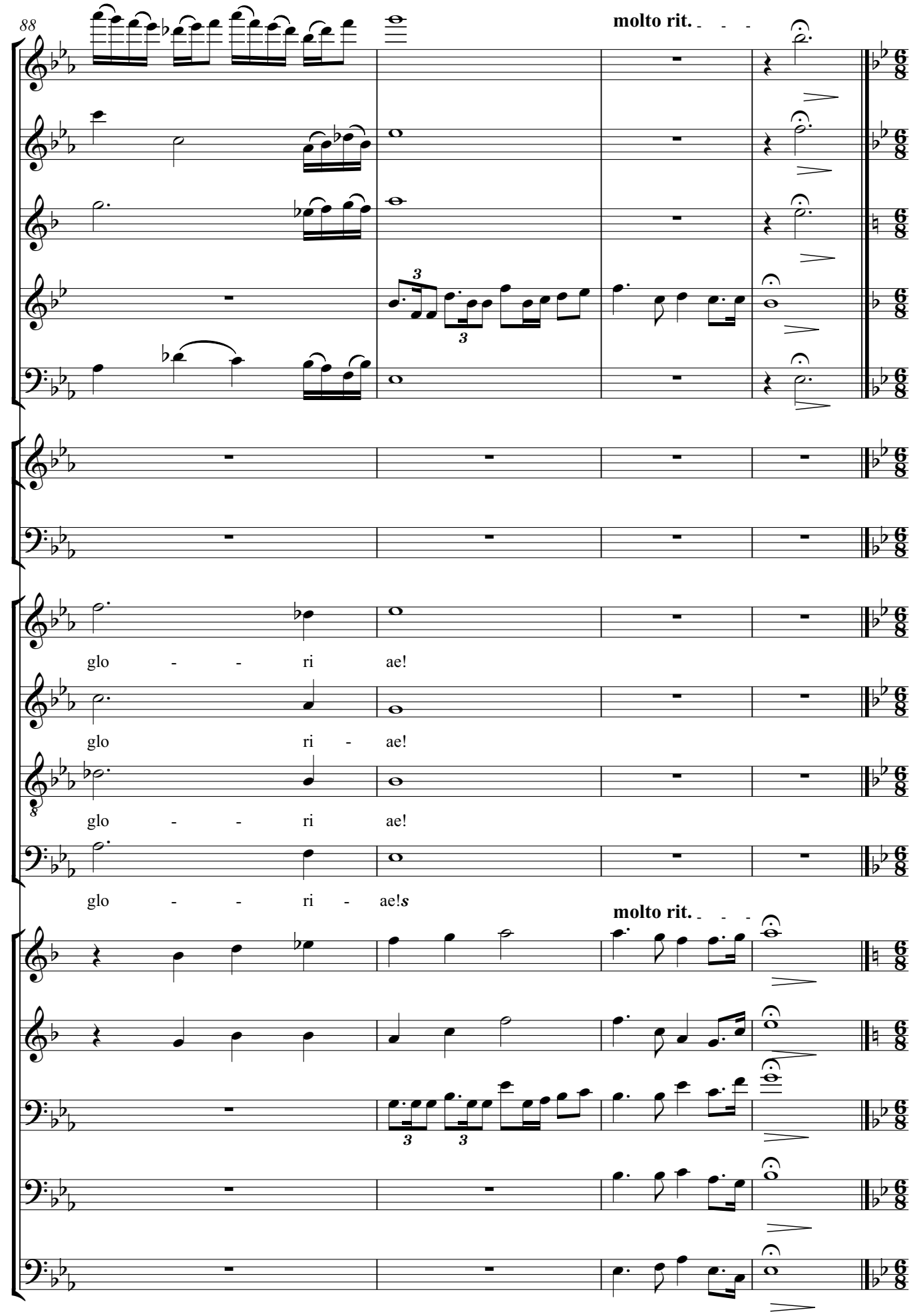

Friedrich Radermacher · Te Deum laudamus · © 2006 Nachlass F. Radermacher · Aufführung ist bei der GEMA anzumelden.

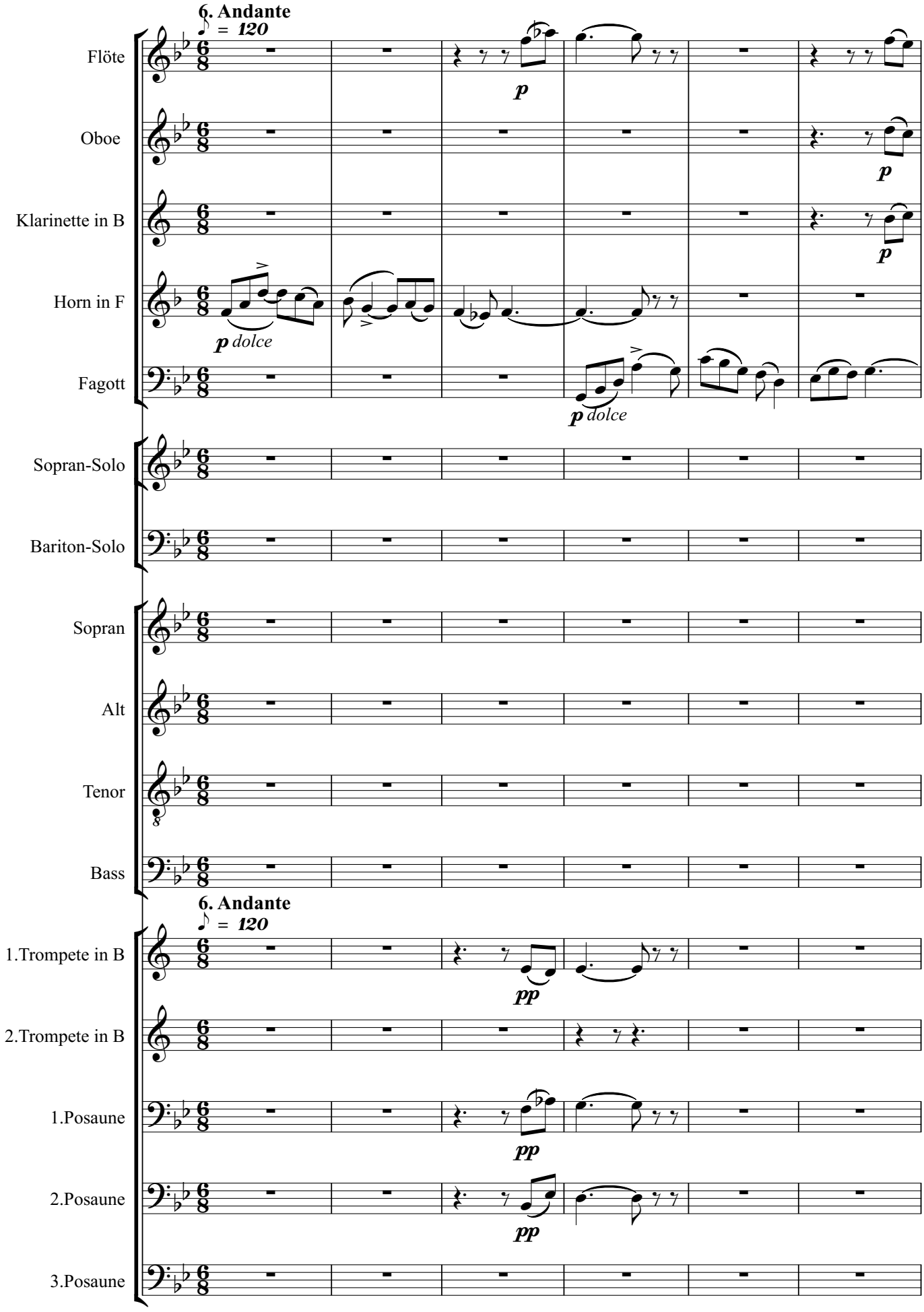

Friedrich Radermacher · Te Deum laudamus · © 2006 Nachlass F. Radermacher · Aufführung ist bei der GEMA anzumelden.

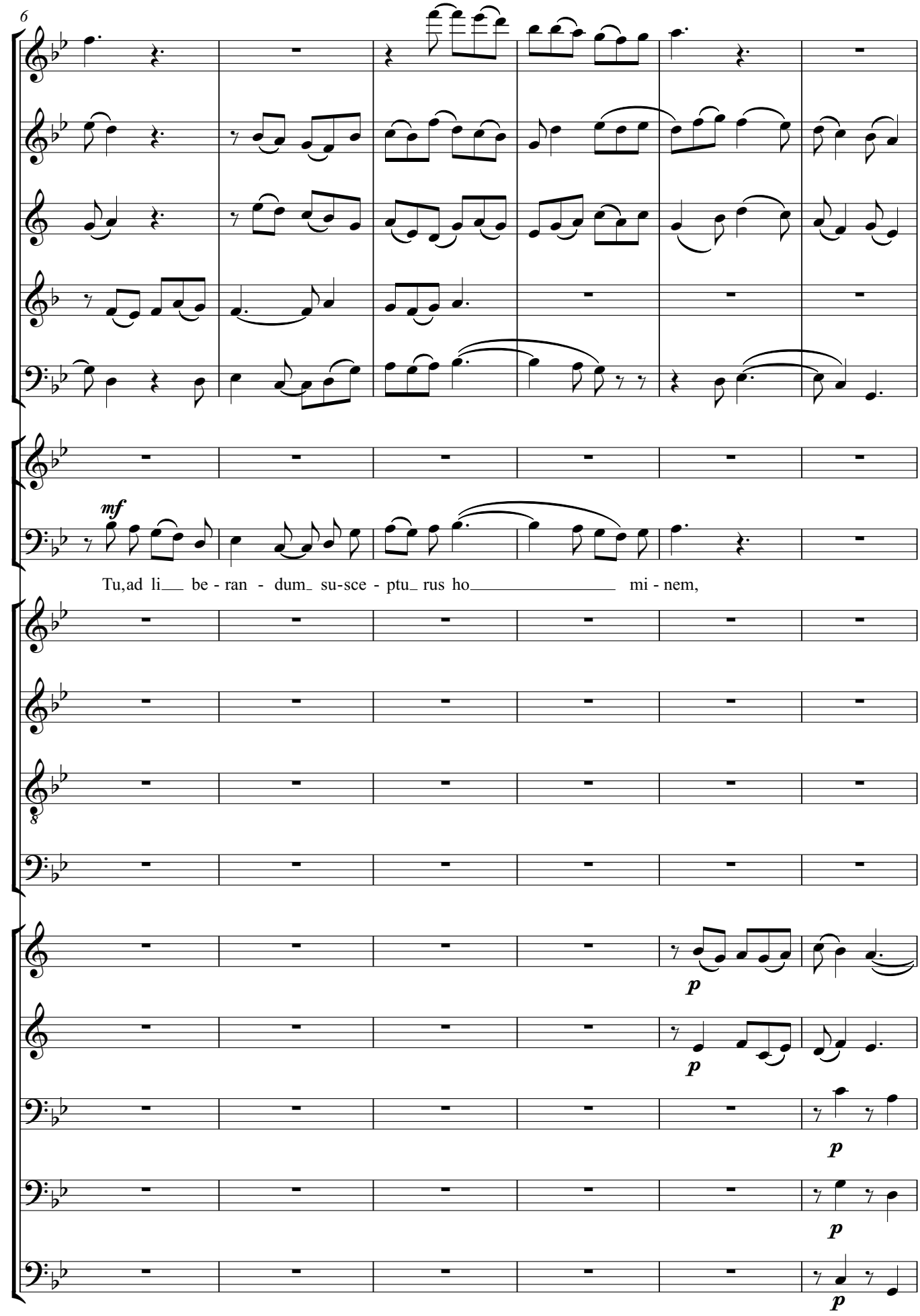

Friedrich Radermacher · Te Deum laudamus · © 2006 Nachlass F. Radermacher · Aufführung ist bei der GEMA anzumelden.

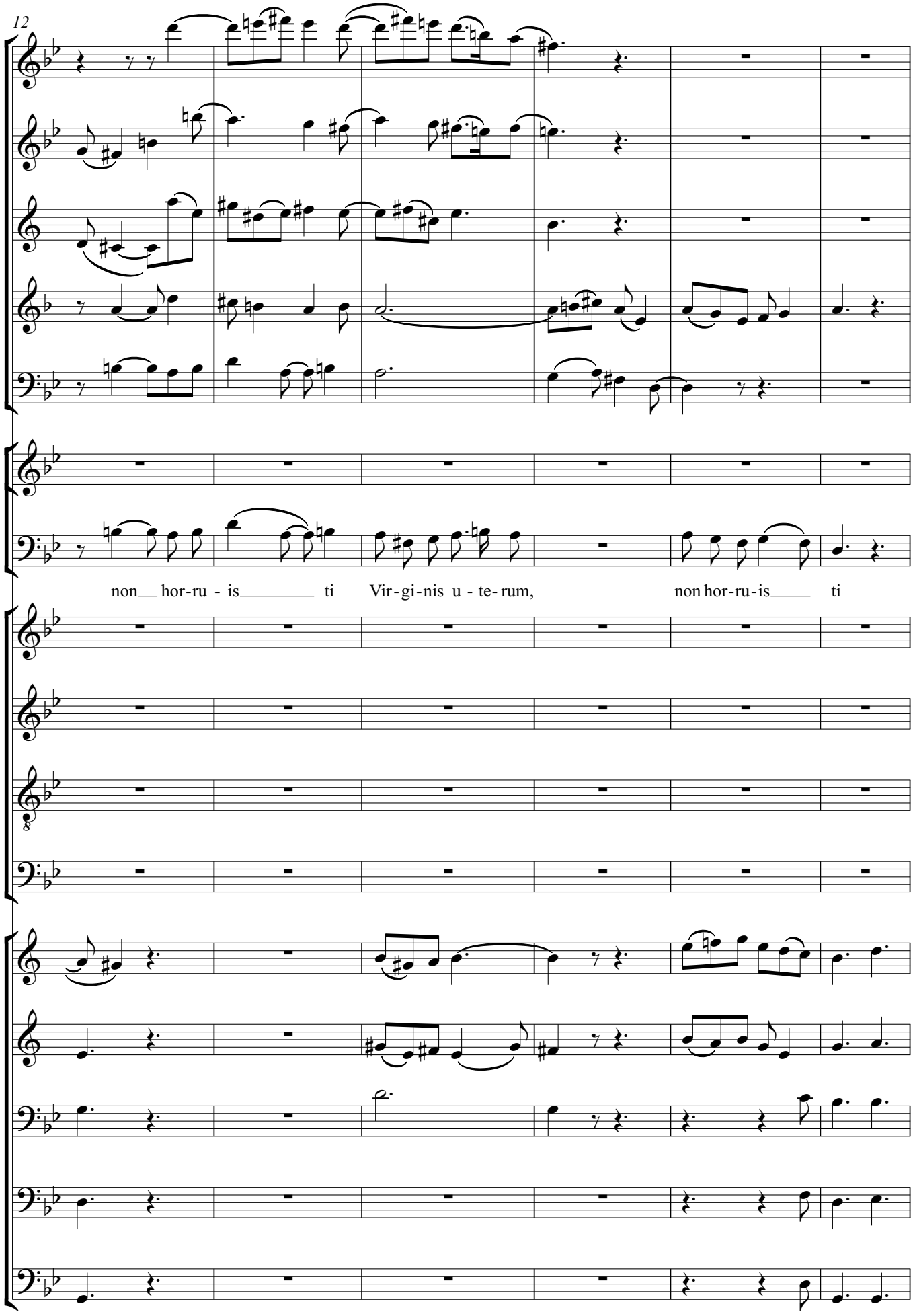

Friedrich Radermacher · Te Deum laudamus · © 2006 Nachlass F. Radermacher · Aufführung ist bei der GEMA anzumelden.

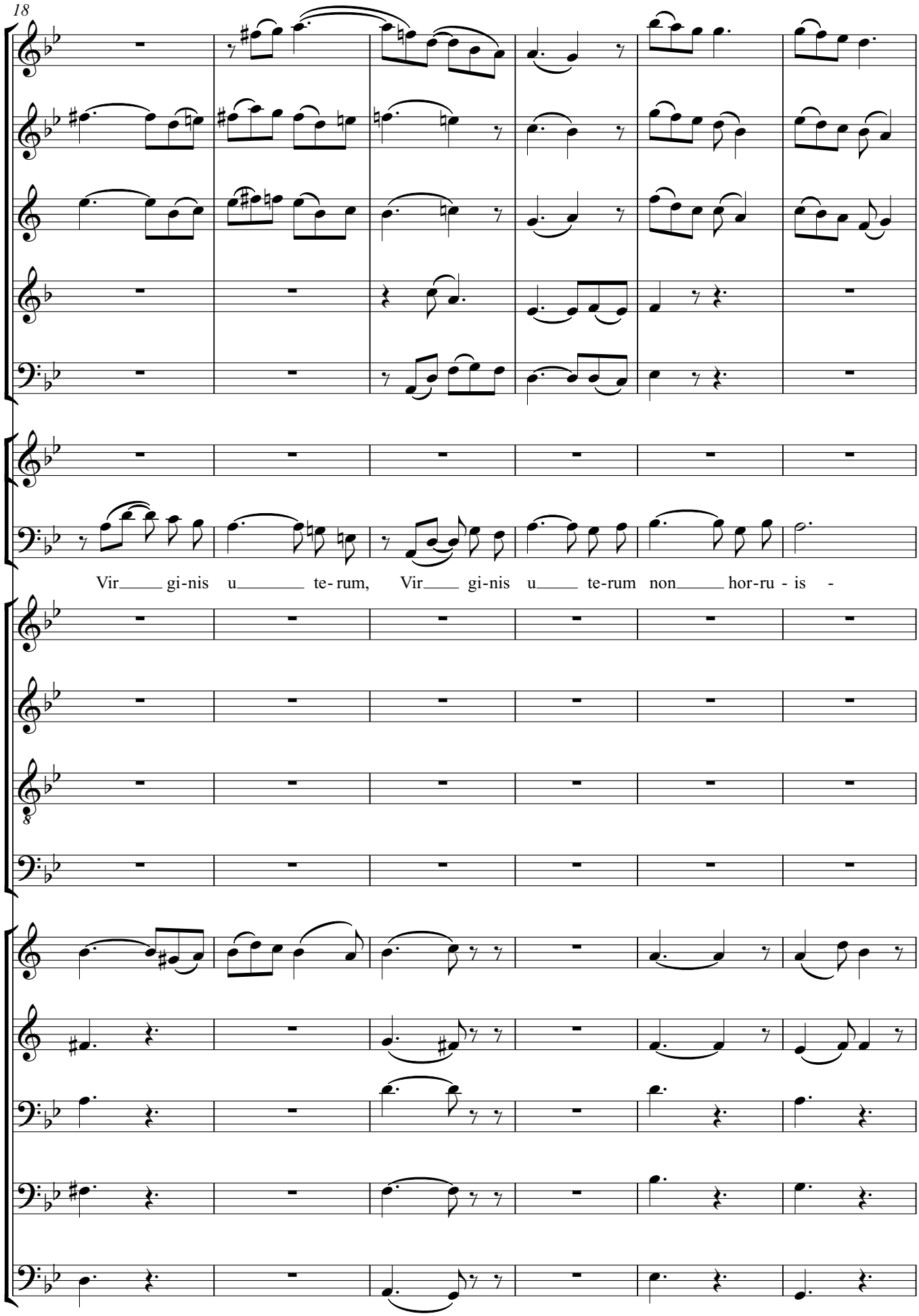

Friedrich Radermacher · Te Deum laudamus · © 2006 Nachlass F. Radermacher · Aufführung ist bei der GEMA anzumelden.

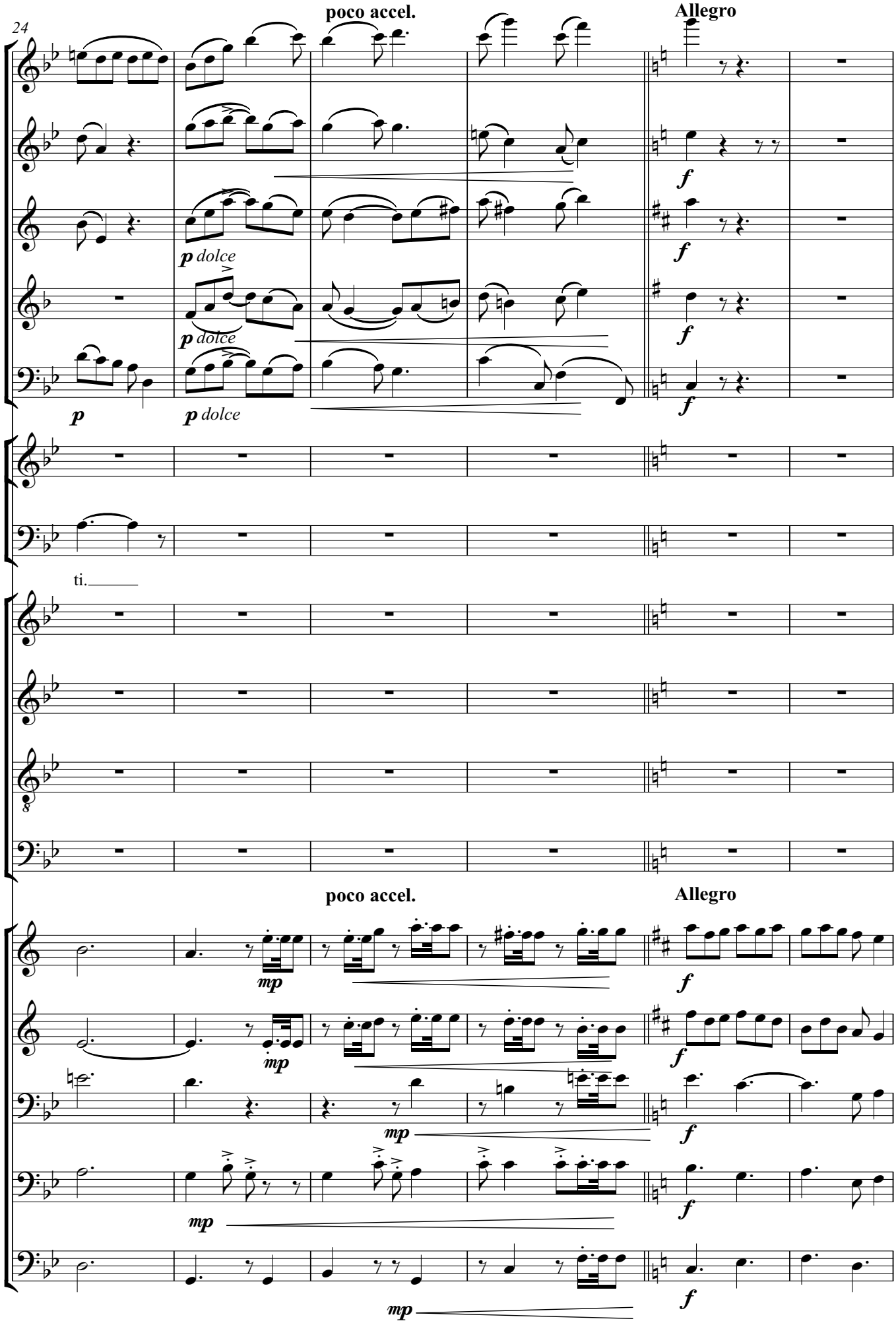

Friedrich Radermacher · Te Deum laudamus · © 2006 Nachlass F. Radermacher · Aufführung ist bei der GEMA anzumelden.

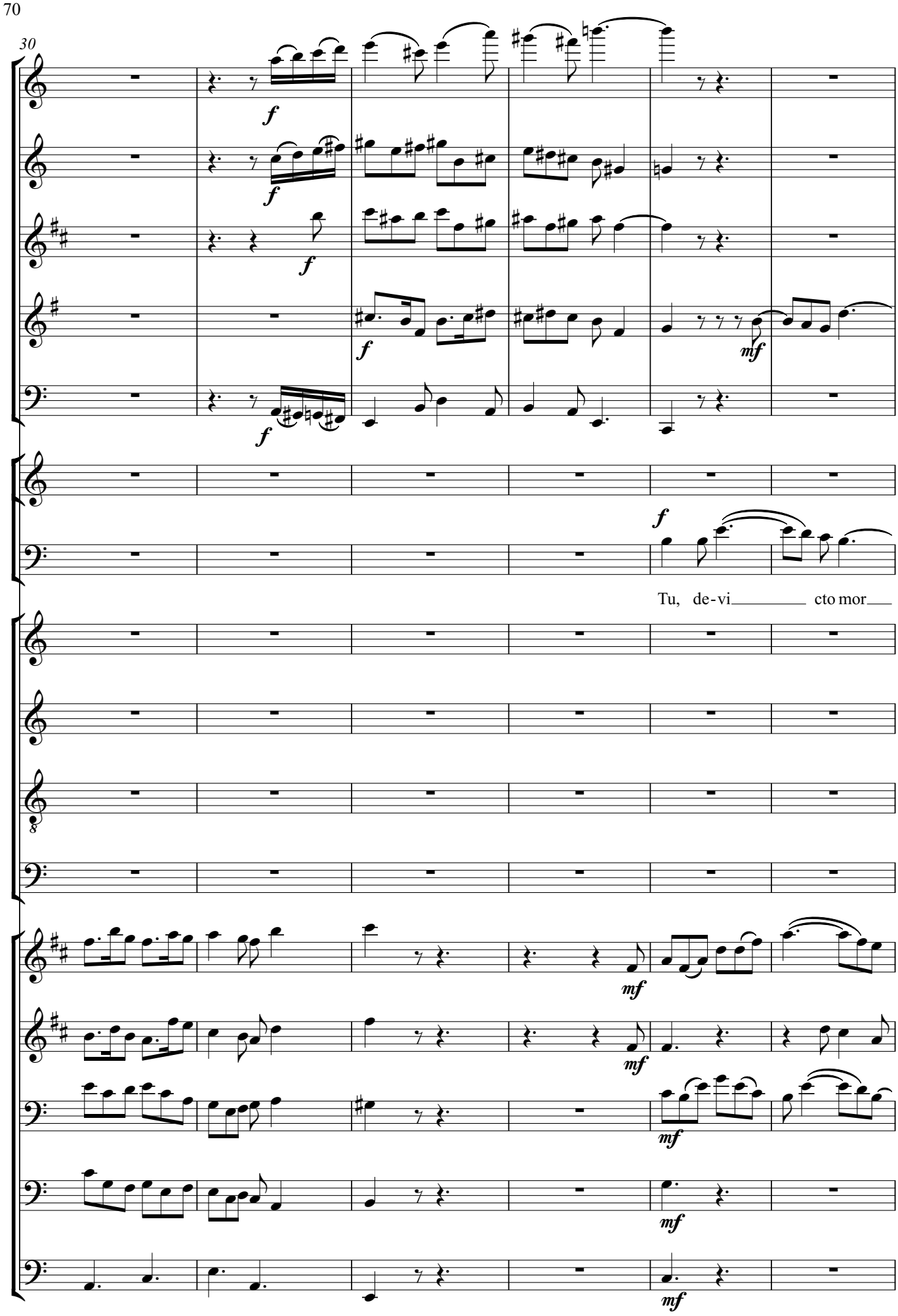

Friedrich Radermacher · Te Deum laudamus · © 2006 Nachlass F. Radermacher · Aufführung ist bei der GEMA anzumelden.

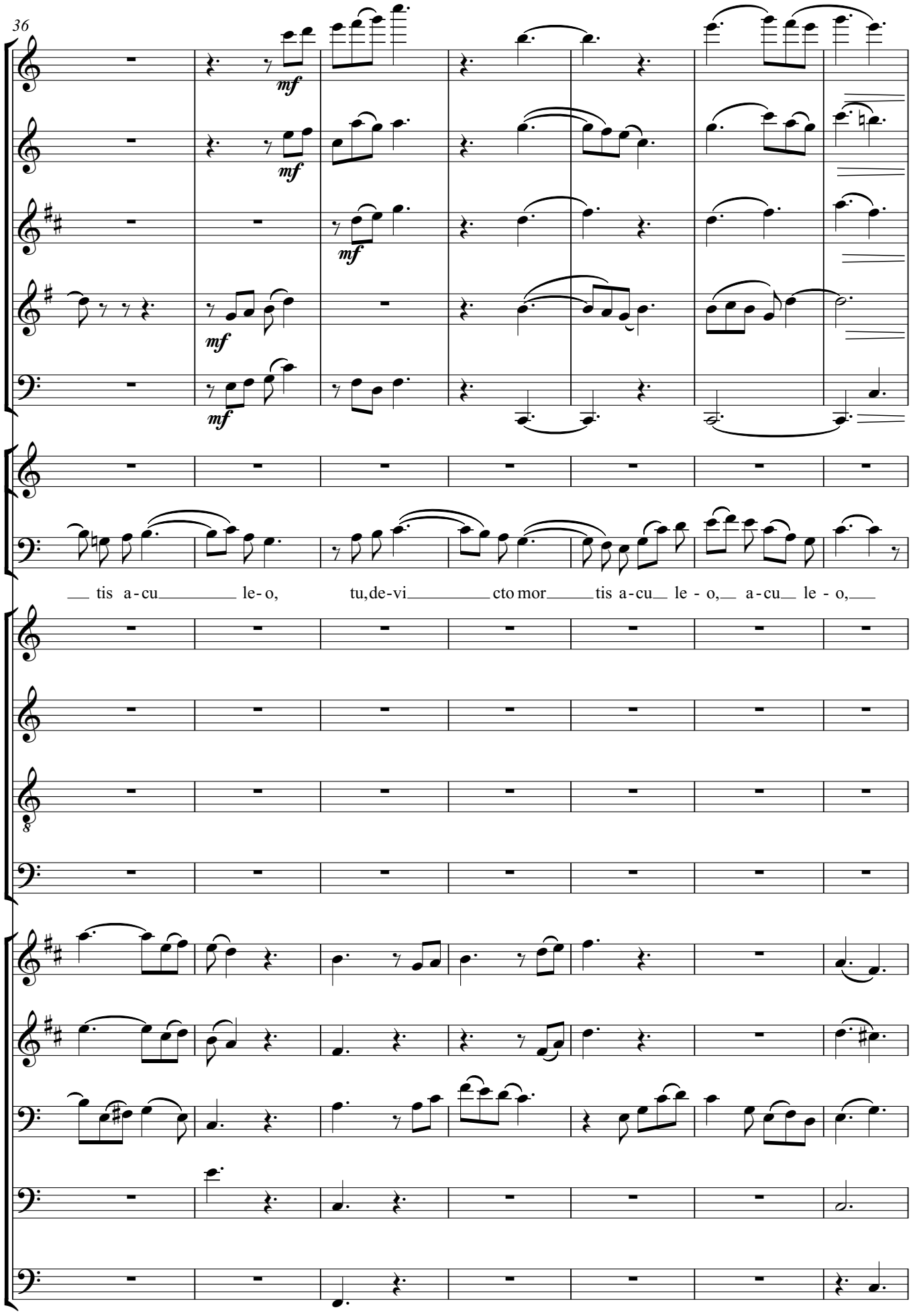

Friedrich Radermacher · Te Deum laudamus · © 2006 Nachlass F. Radermacher · Aufführung ist bei der GEMA anzumelden.

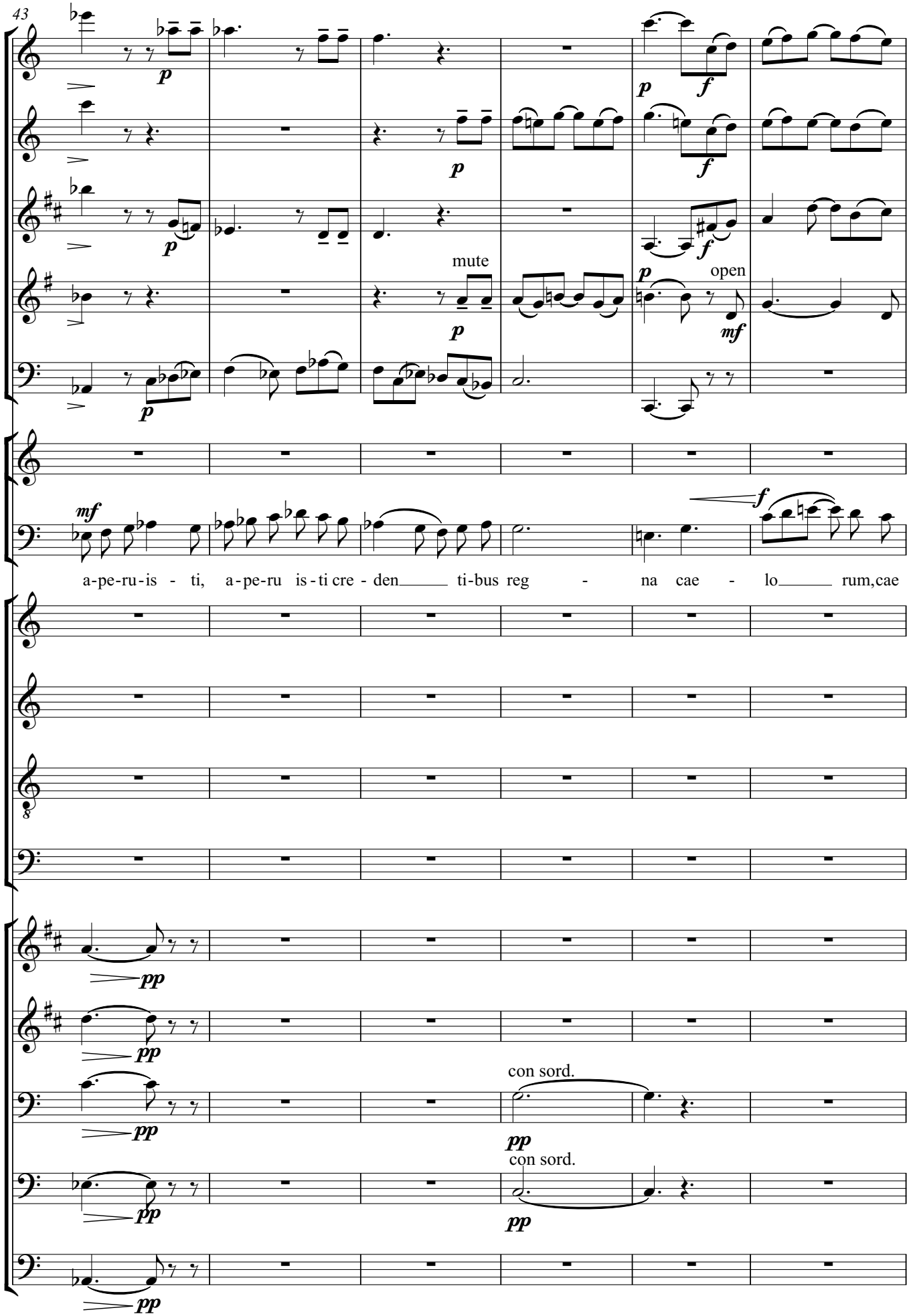

Friedrich Radermacher · Te Deum laudamus · © 2006 Nachlass F. Radermacher · Aufführung ist bei der GEMA anzumelden.

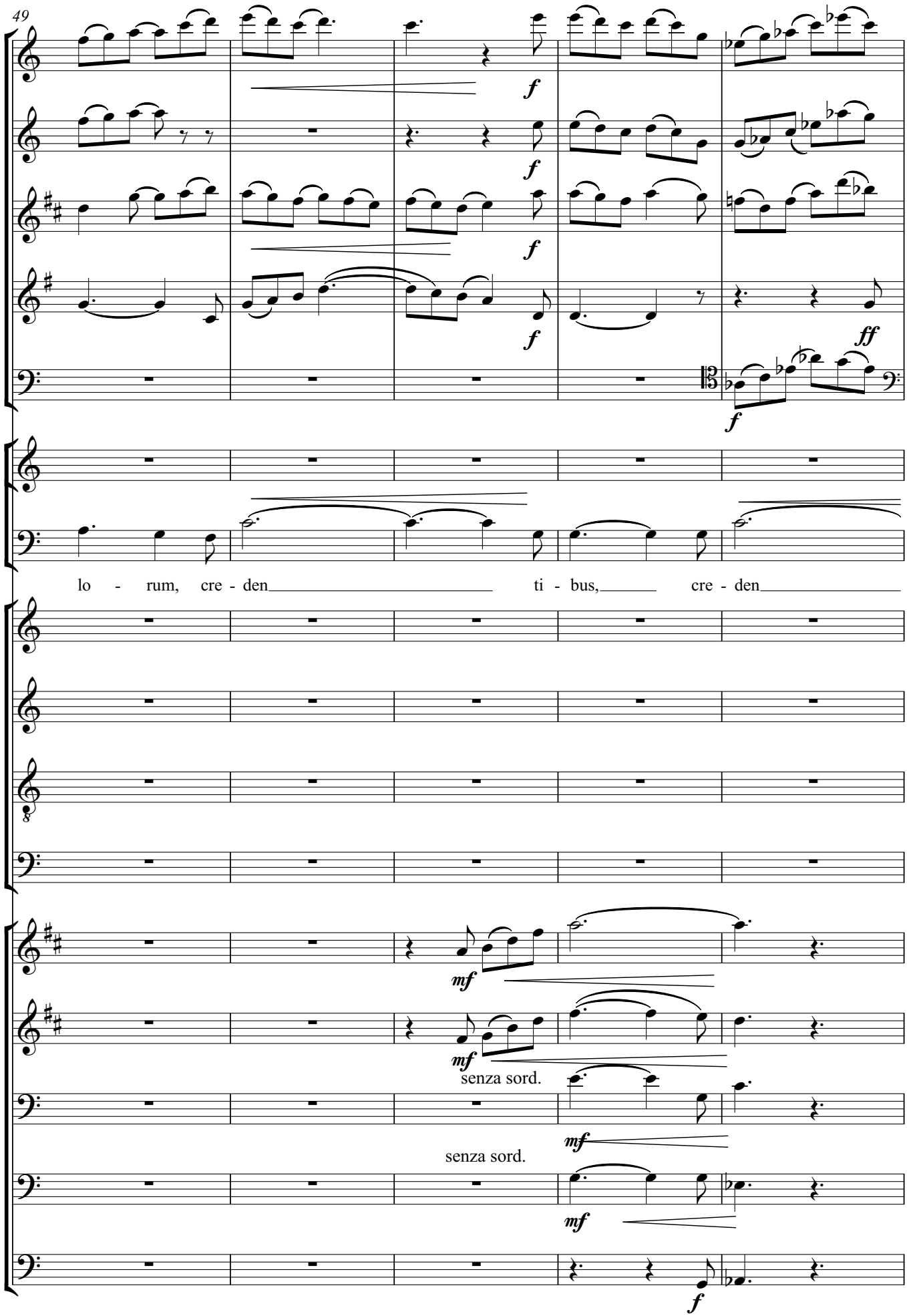

Friedrich Radermacher · Te Deum laudamus · © 2006 Nachlass F. Radermacher · Aufführung ist bei der GEMA anzumelden.

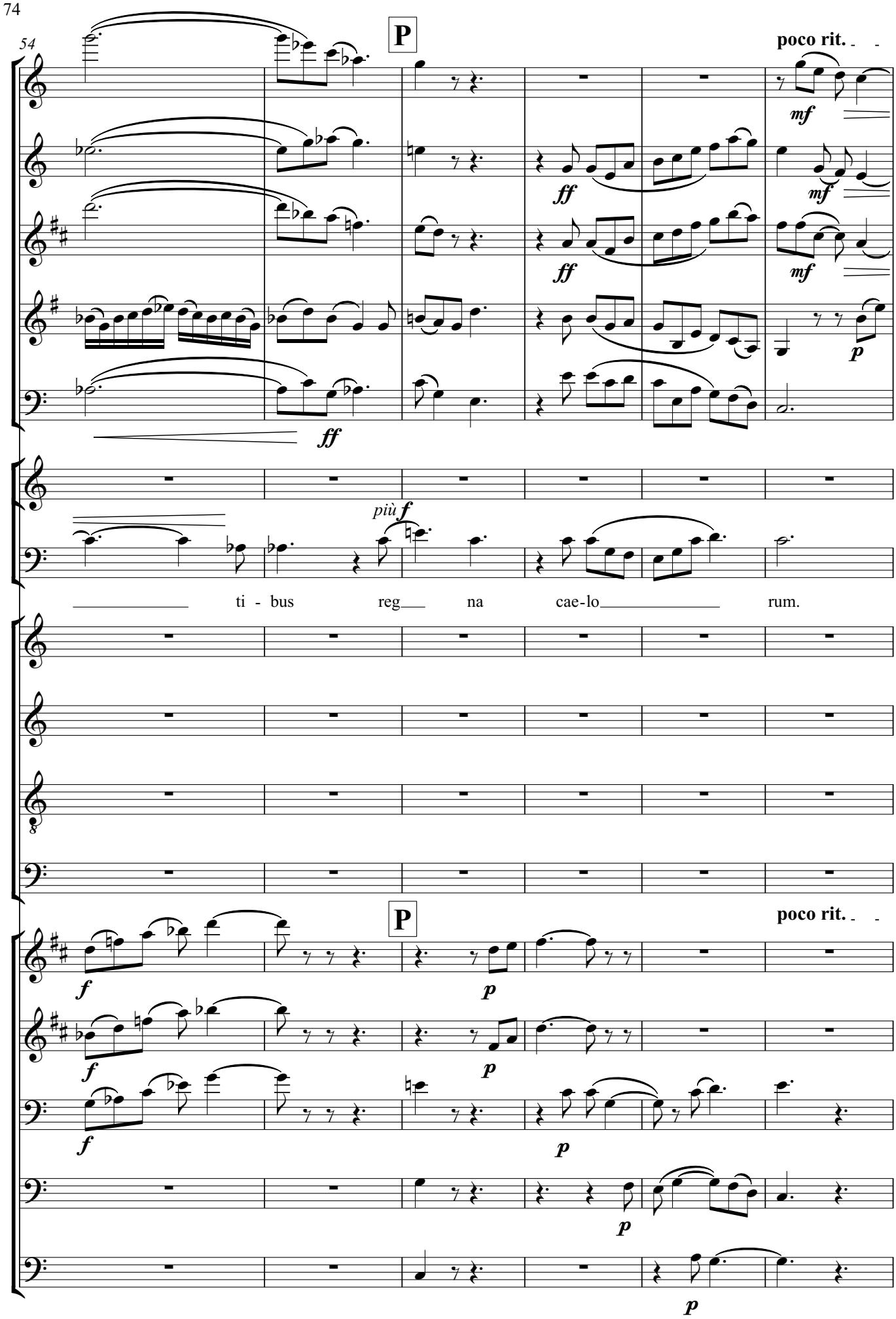

Friedrich Radermacher · Te Deum laudamus · © 2006 Nachlass F. Radermacher · Aufführung ist bei der GEMA anzumelden.

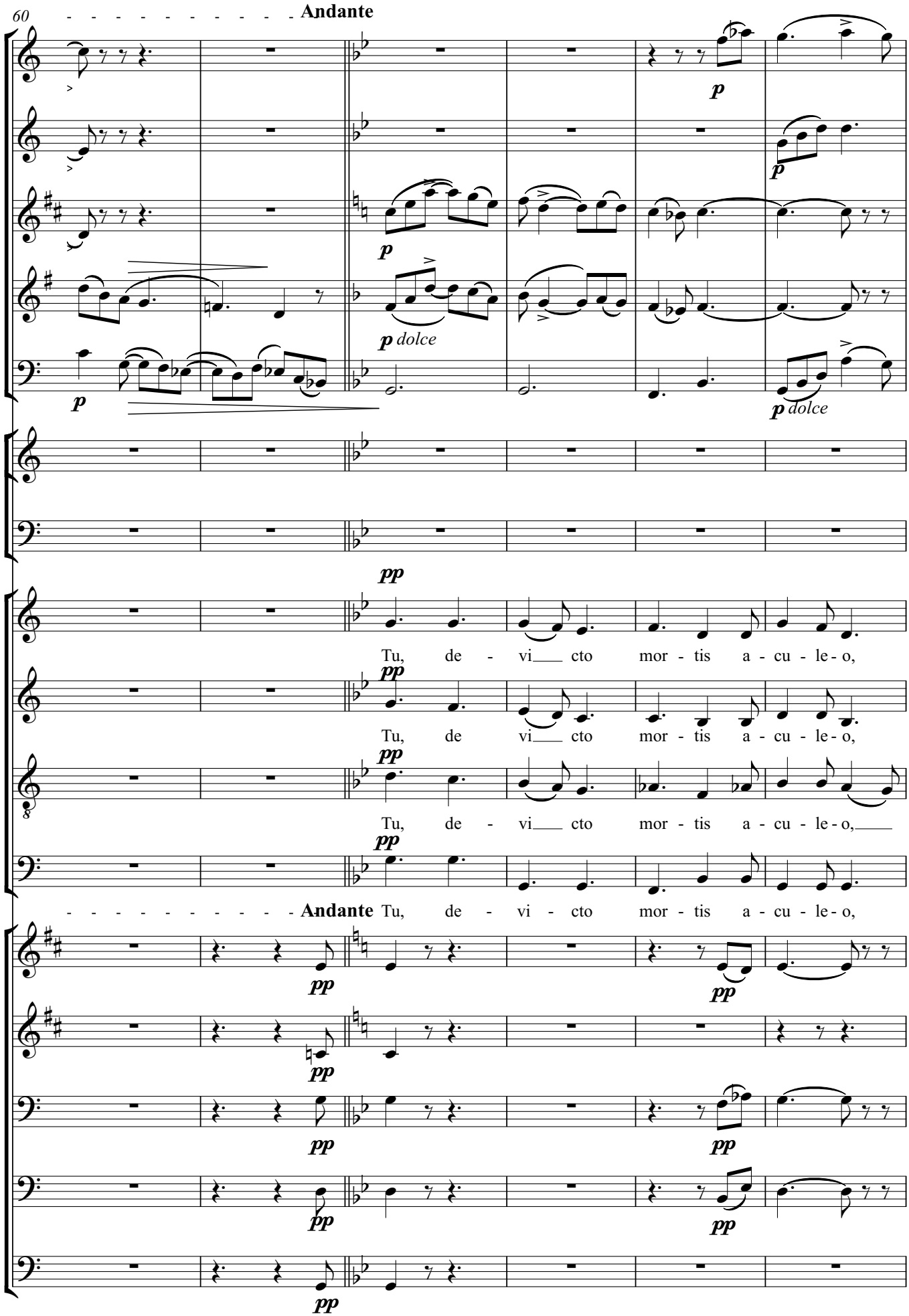

Friedrich Radermacher · Te Deum laudamus · © 2006 Nachlass F. Radermacher · Aufführung ist bei der GEMA anzumelden.

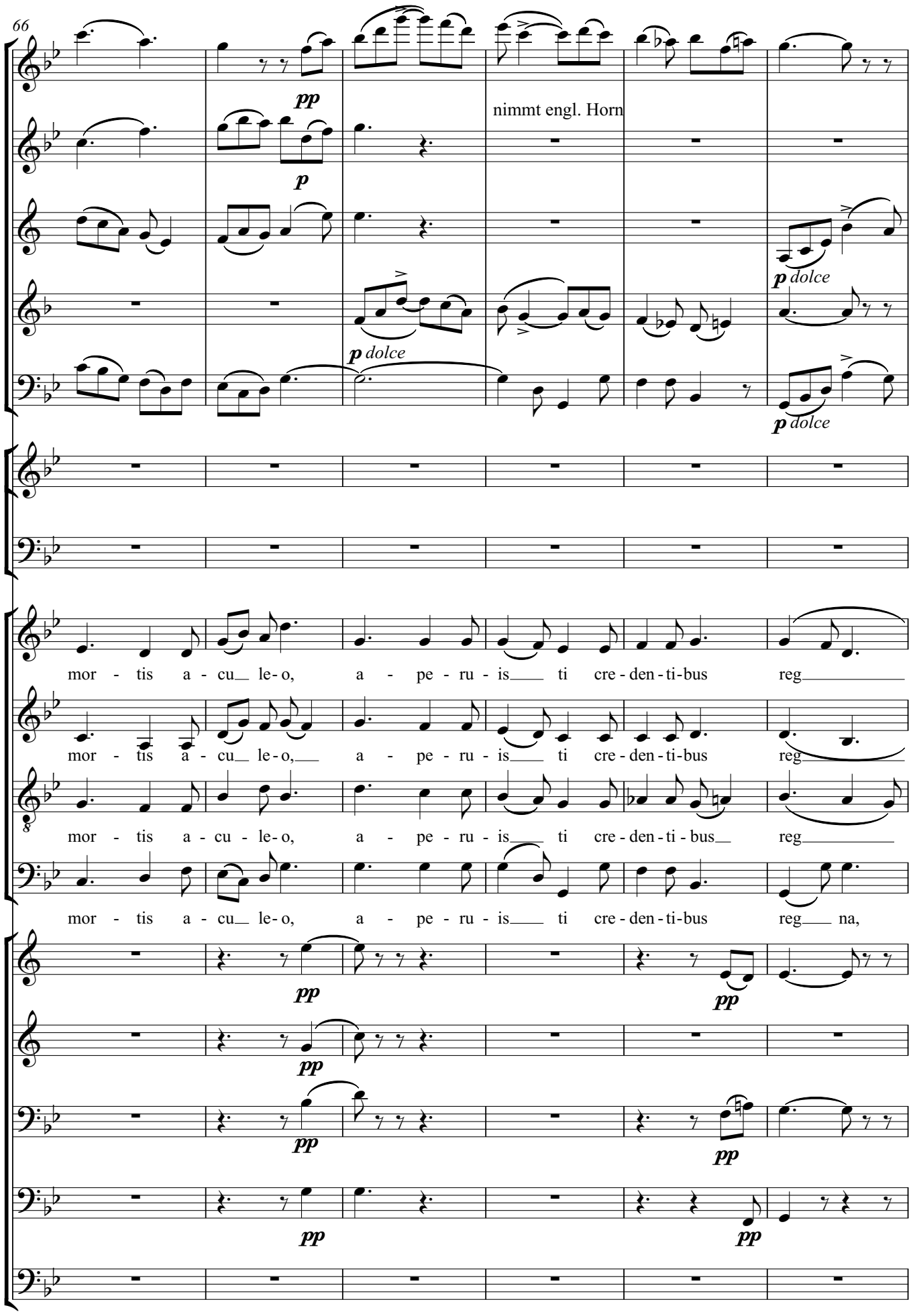

Friedrich Radermacher · Te Deum laudamus · © 2006 Nachlass F. Radermacher · Aufführung ist bei der GEMA anzumelden.

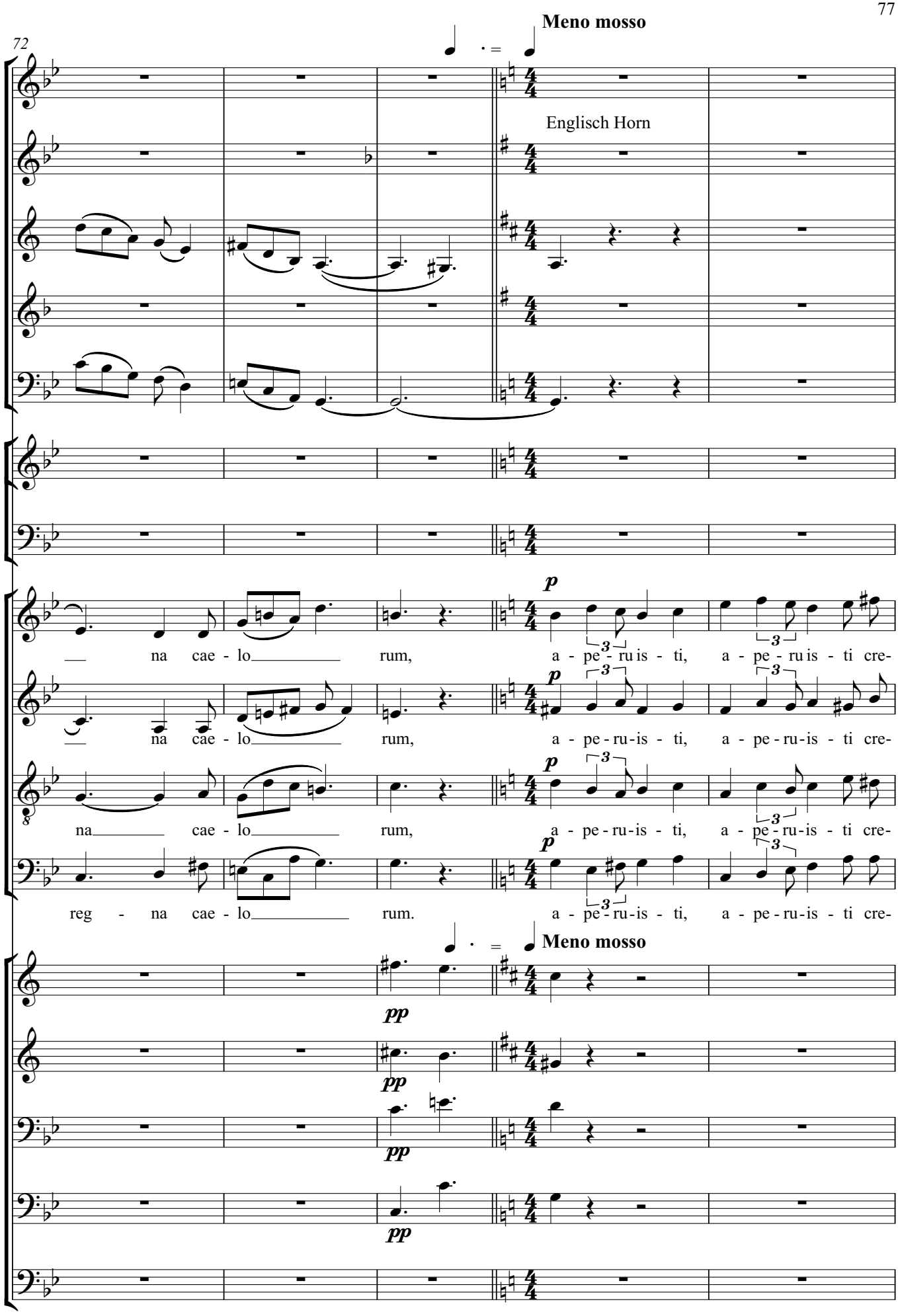

Friedrich Radermacher · Te Deum laudamus · © 2006 Nachlass F. Radermacher · Aufführung ist bei der GEMA anzumelden.

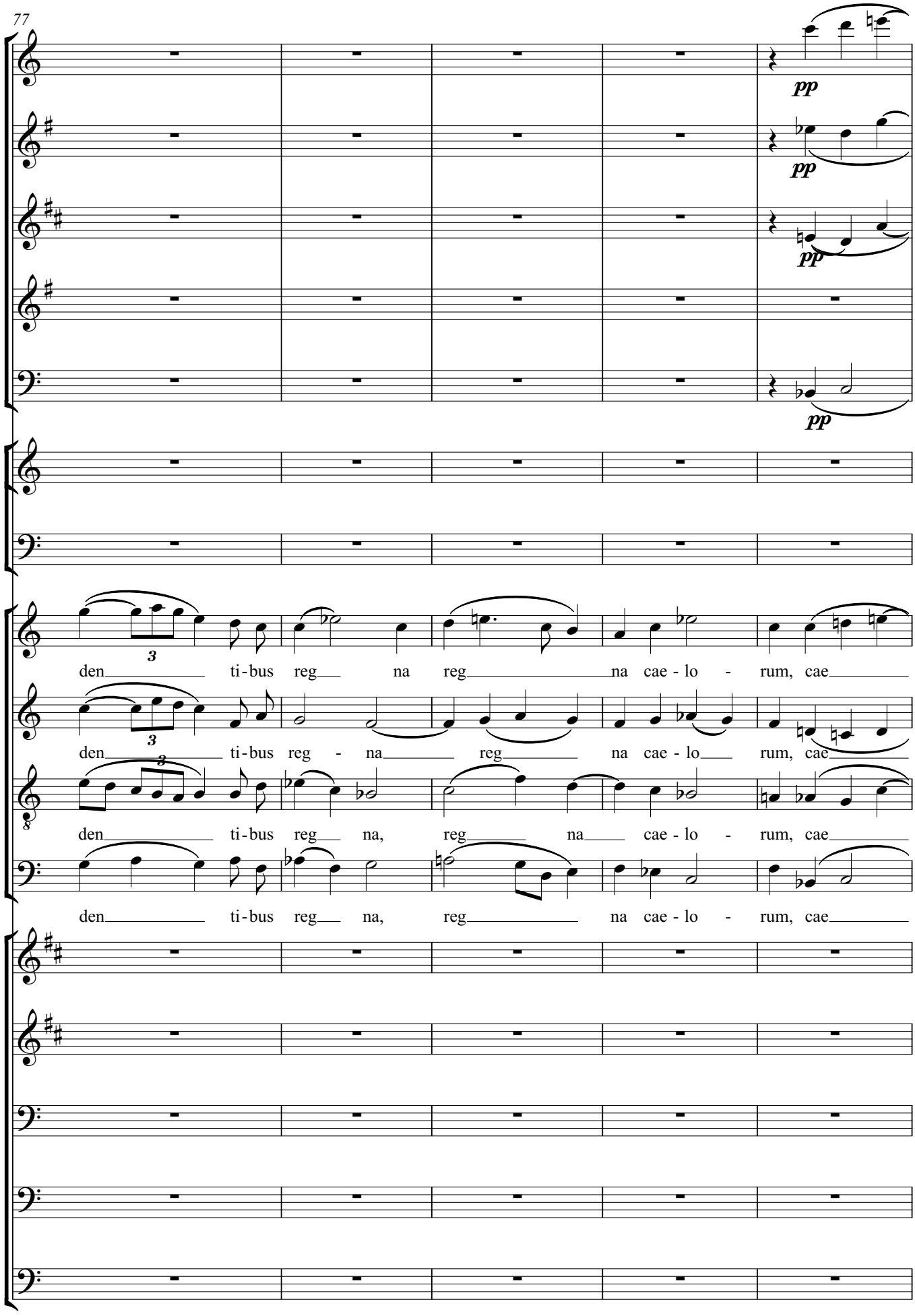

Friedrich Radermacher · Te Deum laudamus · © 2006 Nachlass F. Radermacher · Aufführung ist bei der GEMA anzumelden.

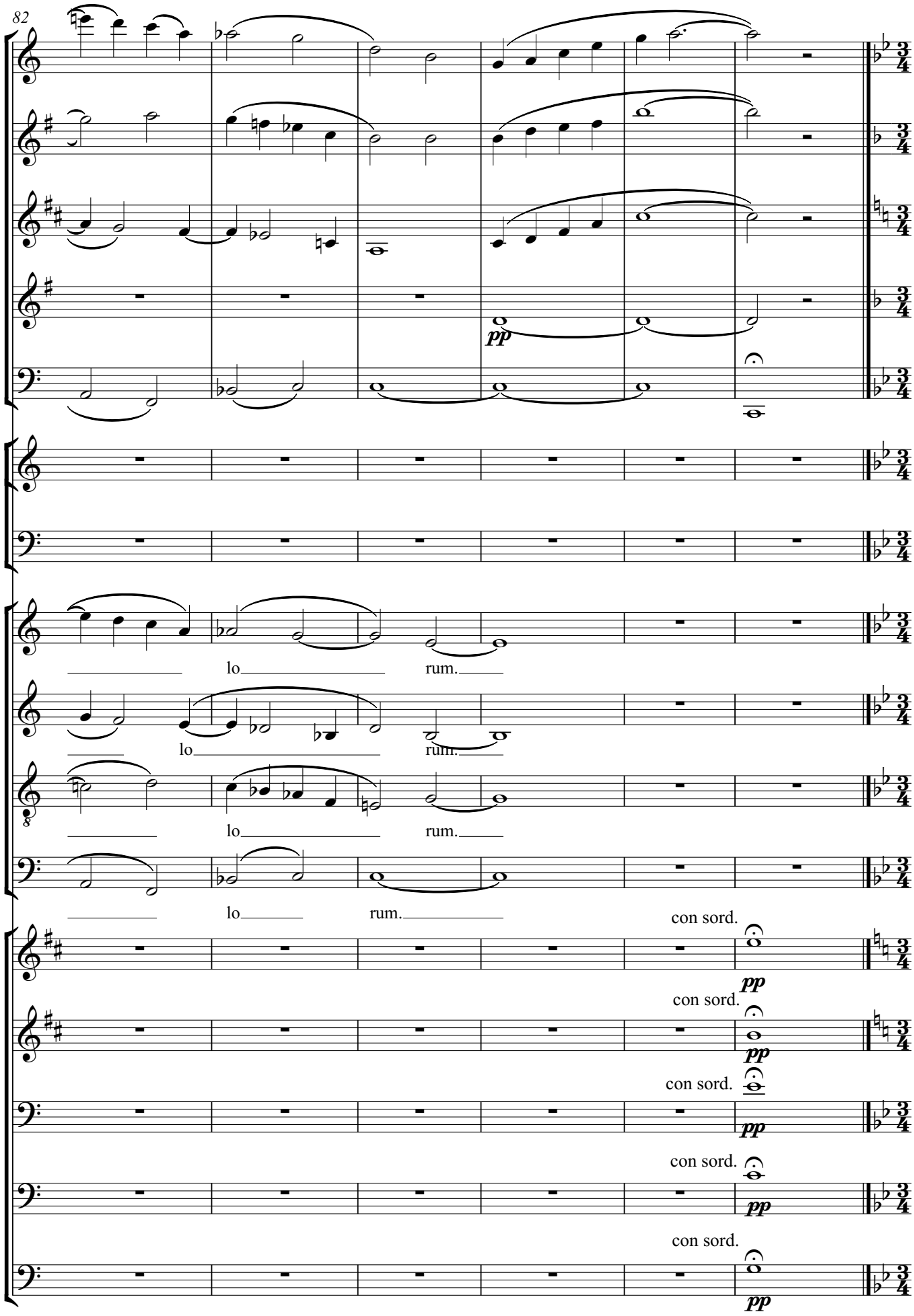

Friedrich Radermacher · Te Deum laudamus · © 2006 Nachlass F. Radermacher · Aufführung ist bei der GEMA anzumelden.

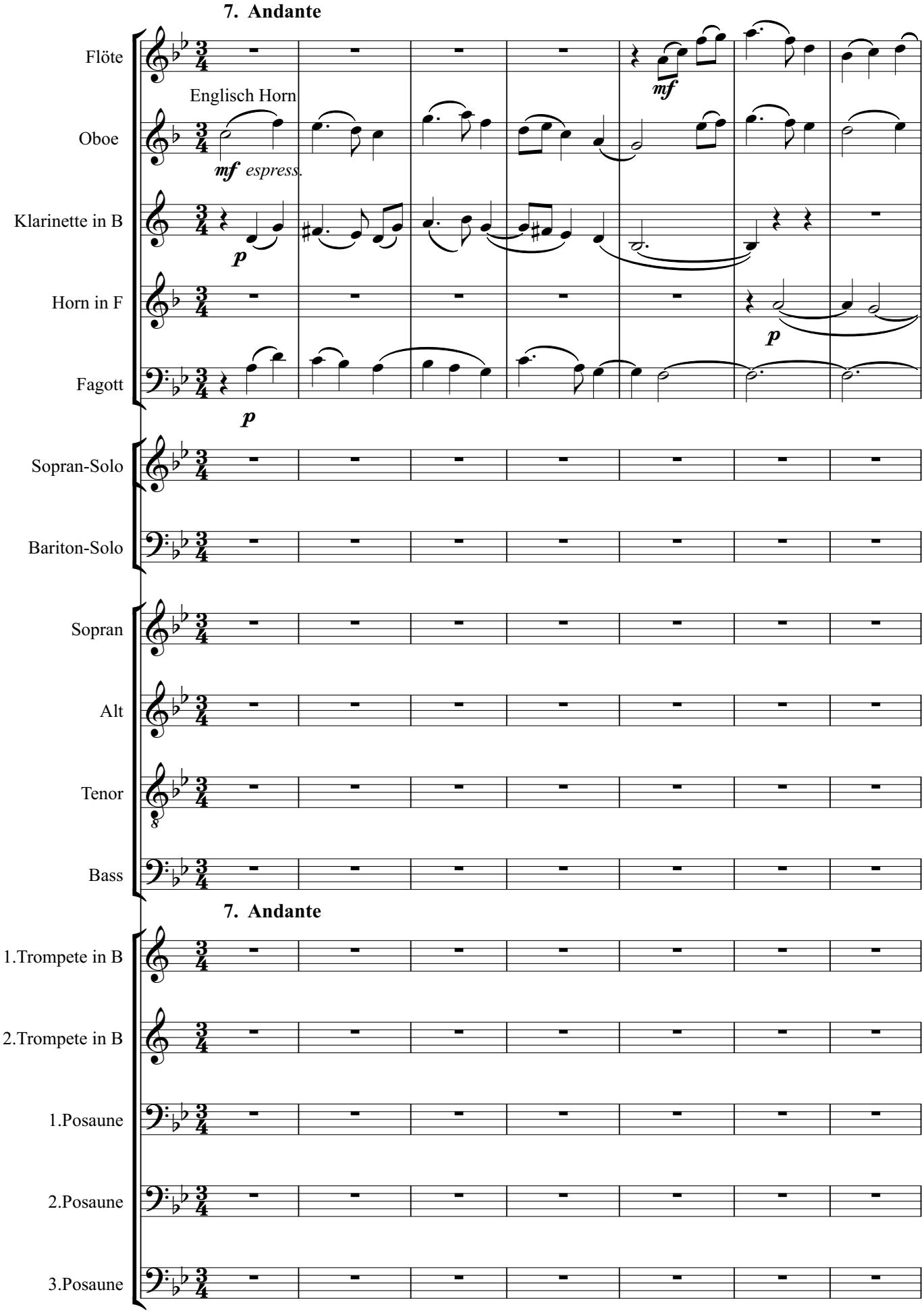

Friedrich Radermacher · Te Deum laudamus · © 2006 Nachlass F. Radermacher · Aufführung ist bei der GEMA anzumelden.

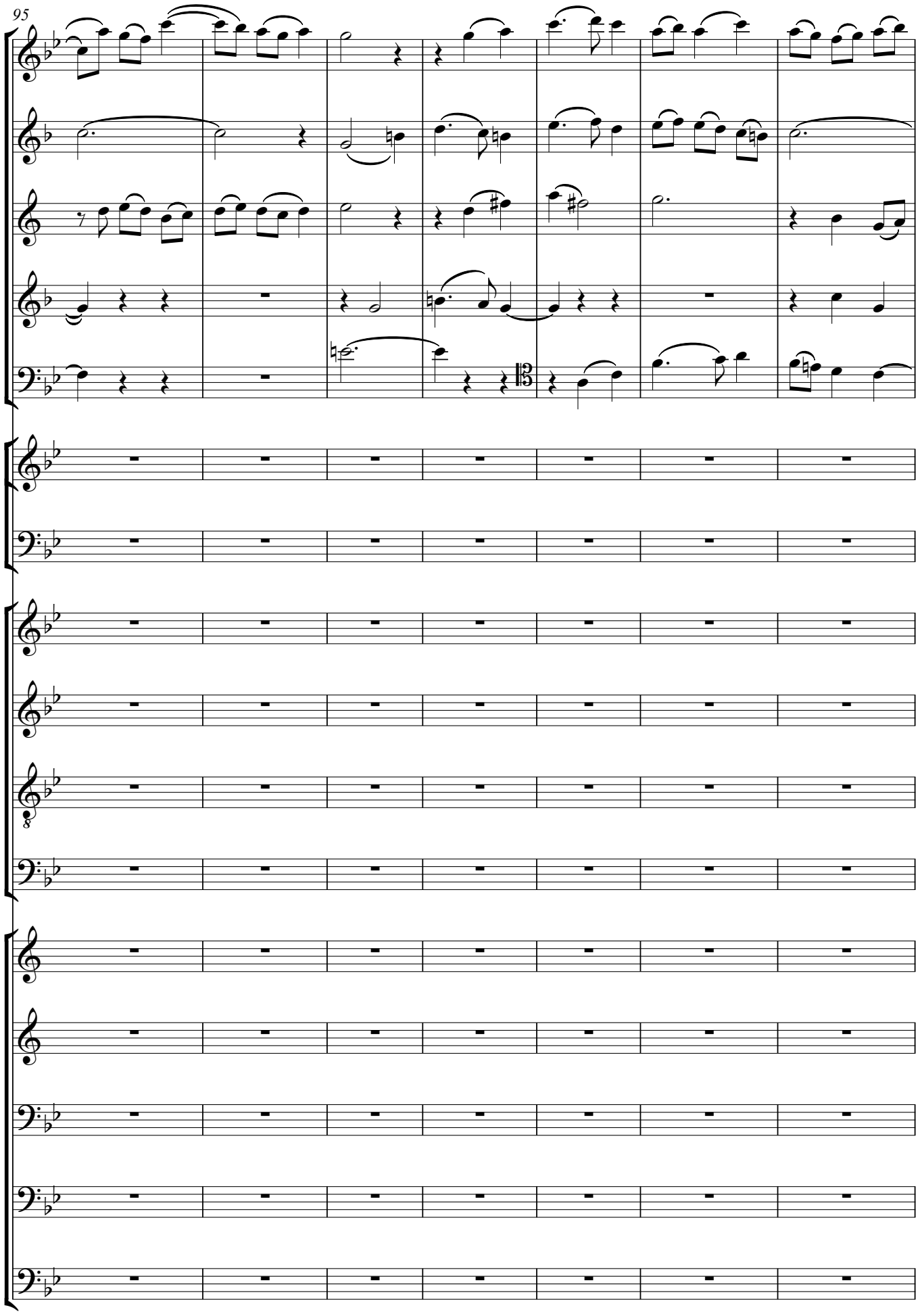

Friedrich Radermacher · Te Deum laudamus · © 2006 Nachlass F. Radermacher · Aufführung ist bei der GEMA anzumelden.

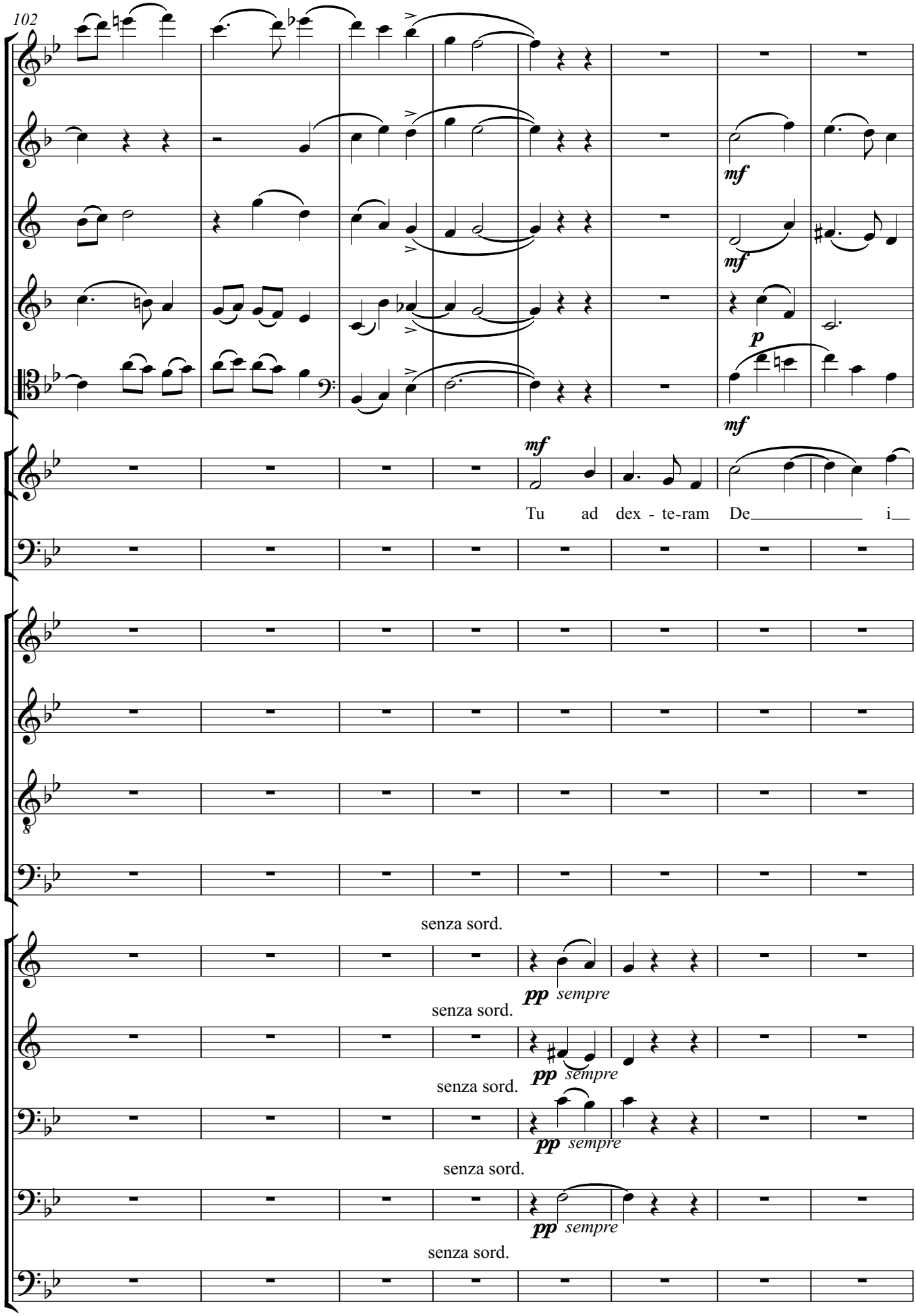

Friedrich Radermacher · Te Deum laudamus · © 2006 Nachlass F. Radermacher · Aufführung ist bei der GEMA anzumelden.

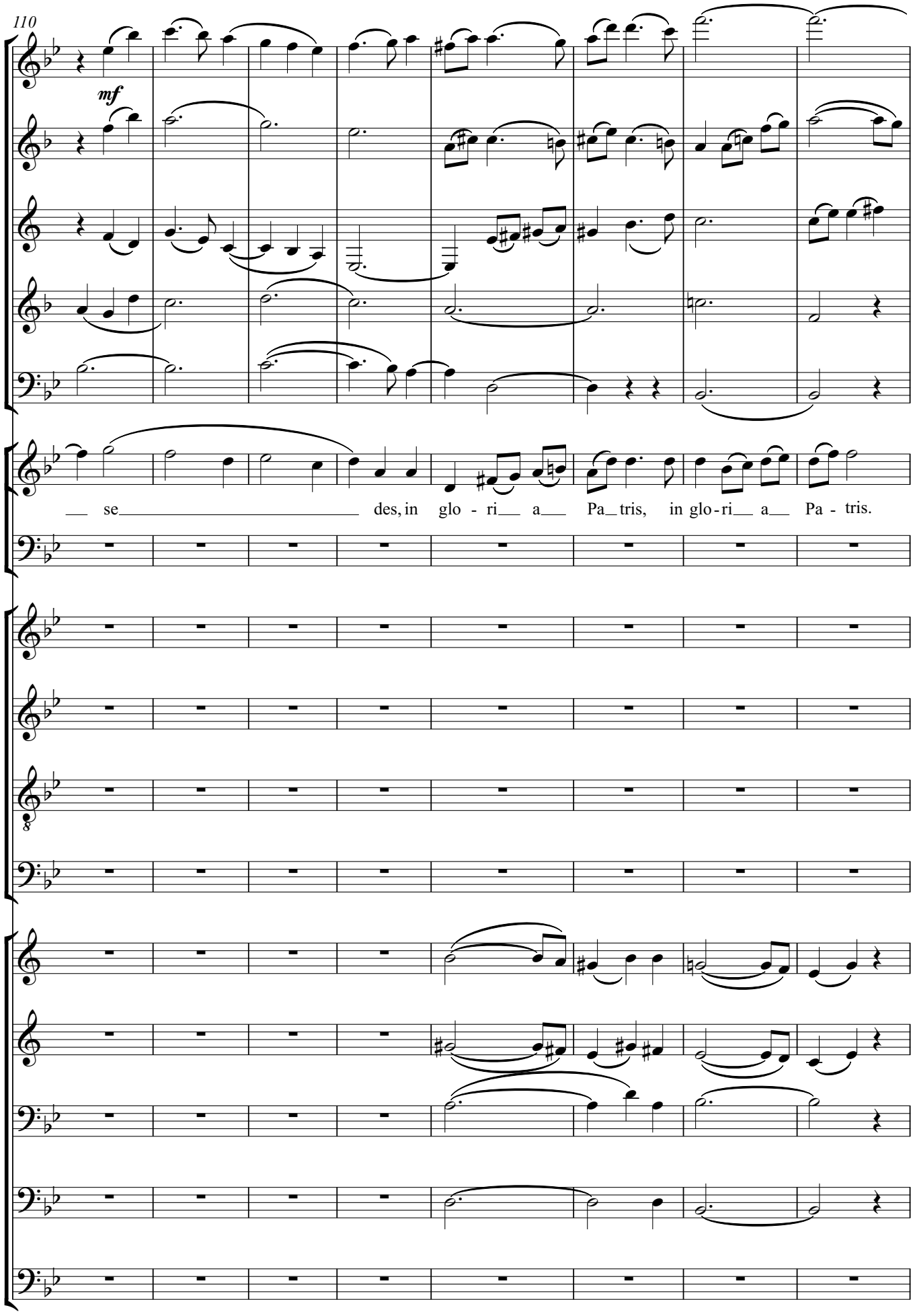

Friedrich Radermacher · Te Deum laudamus · © 2006 Nachlass F. Radermacher · Aufführung ist bei der GEMA anzumelden.

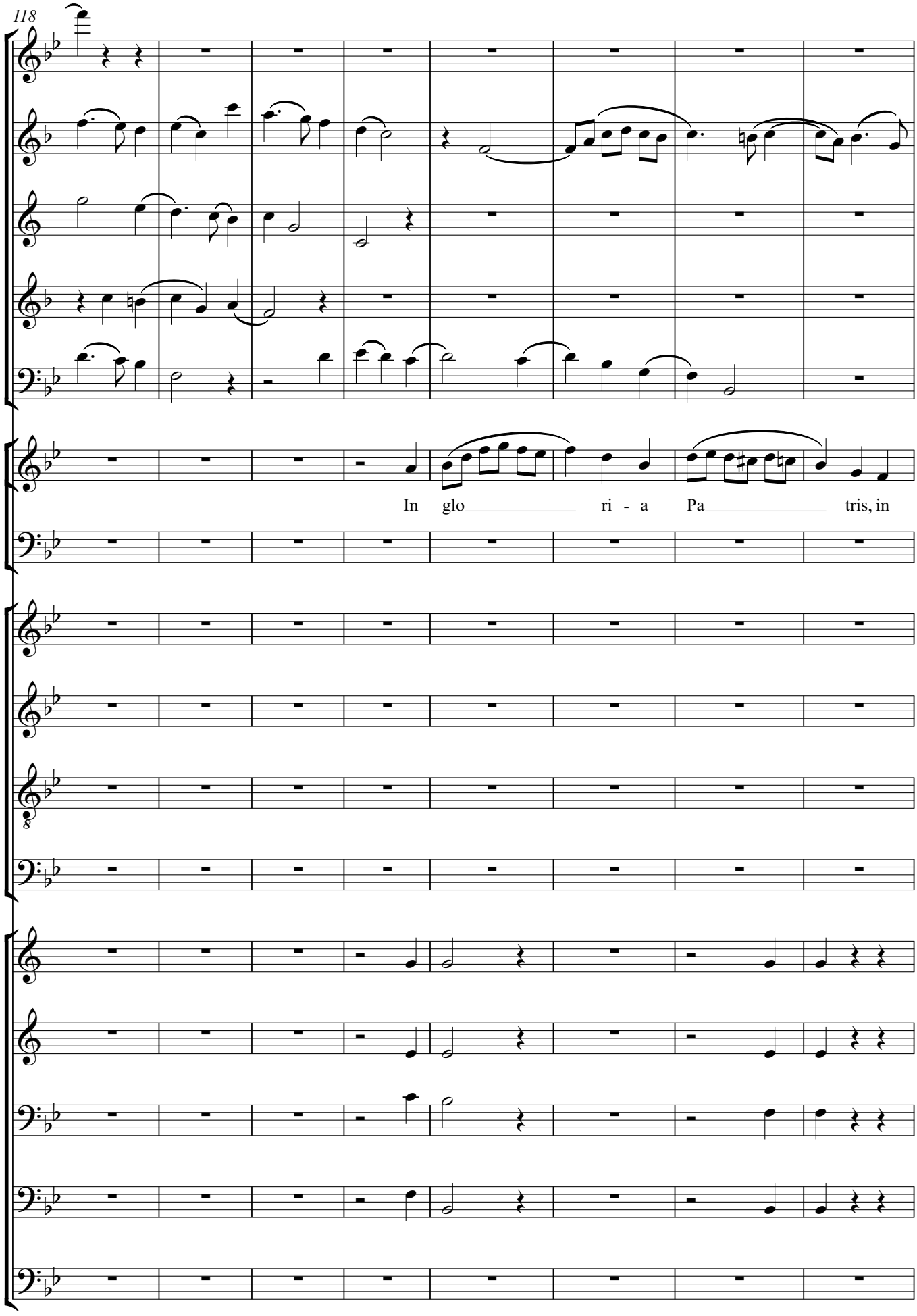

Friedrich Radermacher · Te Deum laudamus · © 2006 Nachlass F. Radermacher · Aufführung ist bei der GEMA anzumelden.

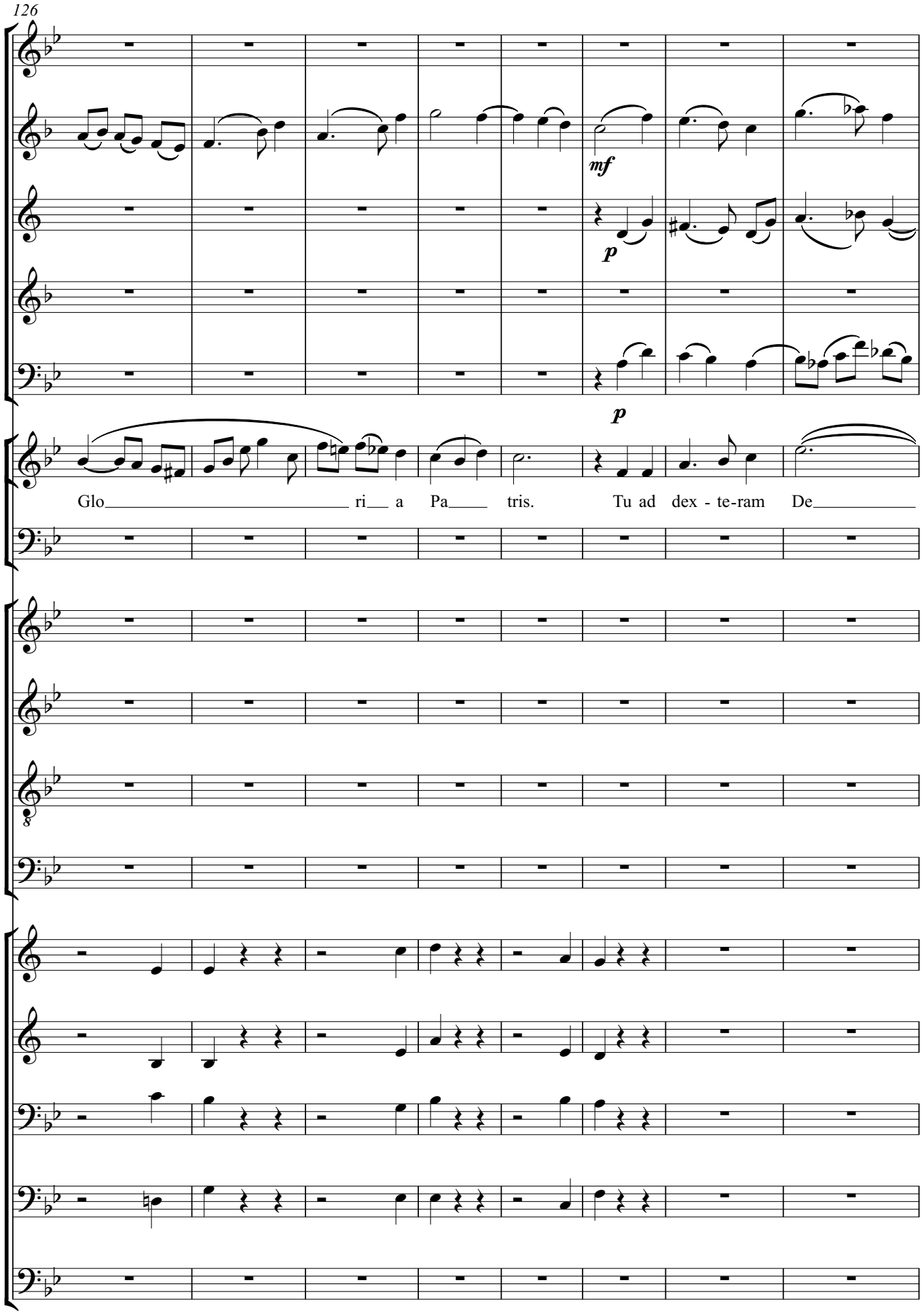

Friedrich Radermacher · Te Deum laudamus · © 2006 Nachlass F. Radermacher · Aufführung ist bei der GEMA anzumelden.

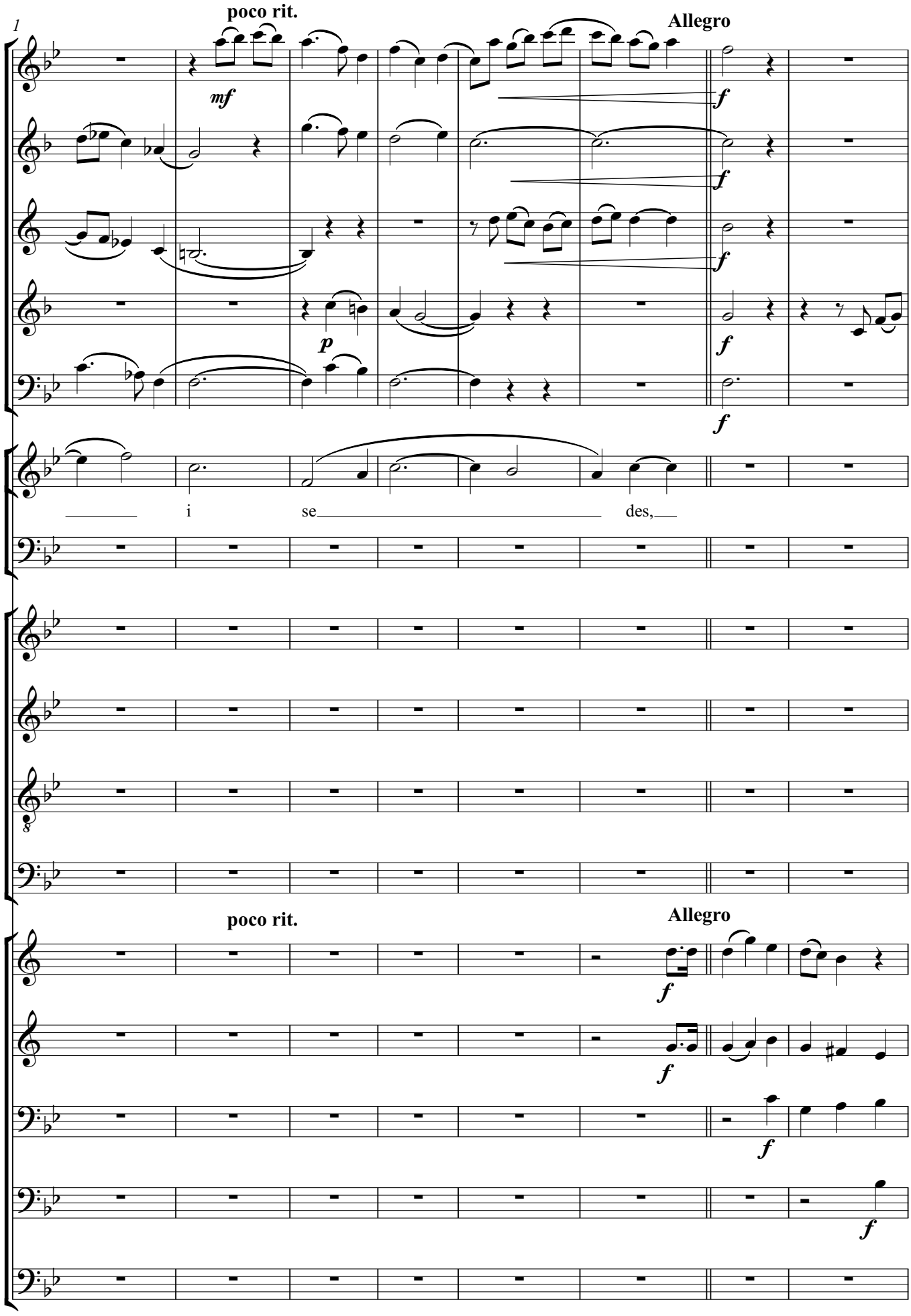

Friedrich Radermacher · Te Deum laudamus · © 2006 Nachlass F. Radermacher · Aufführung ist bei der GEMA anzumelden.

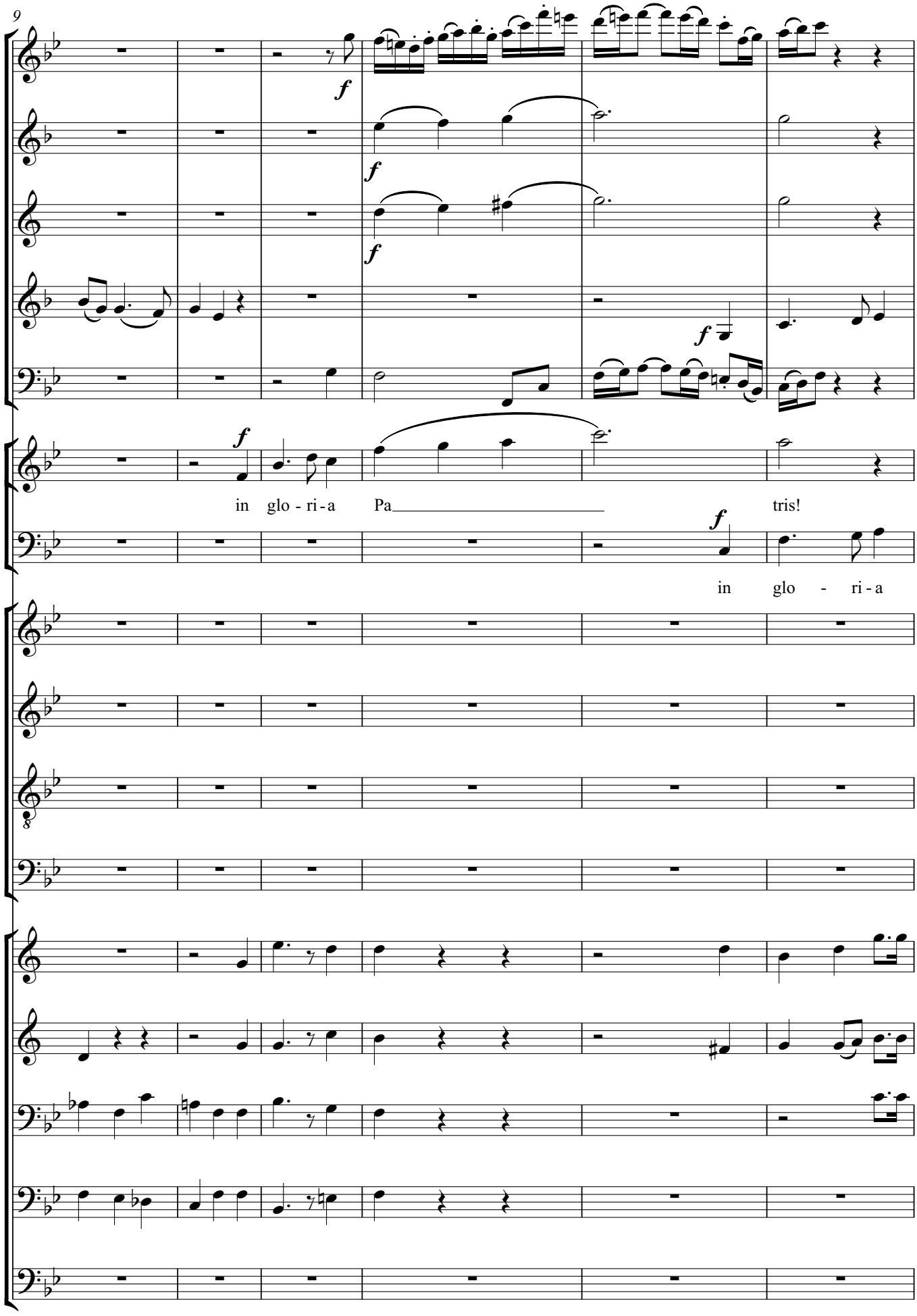

Friedrich Radermacher · Te Deum laudamus · © 2006 Nachlass F. Radermacher · Aufführung ist bei der GEMA anzumelden.

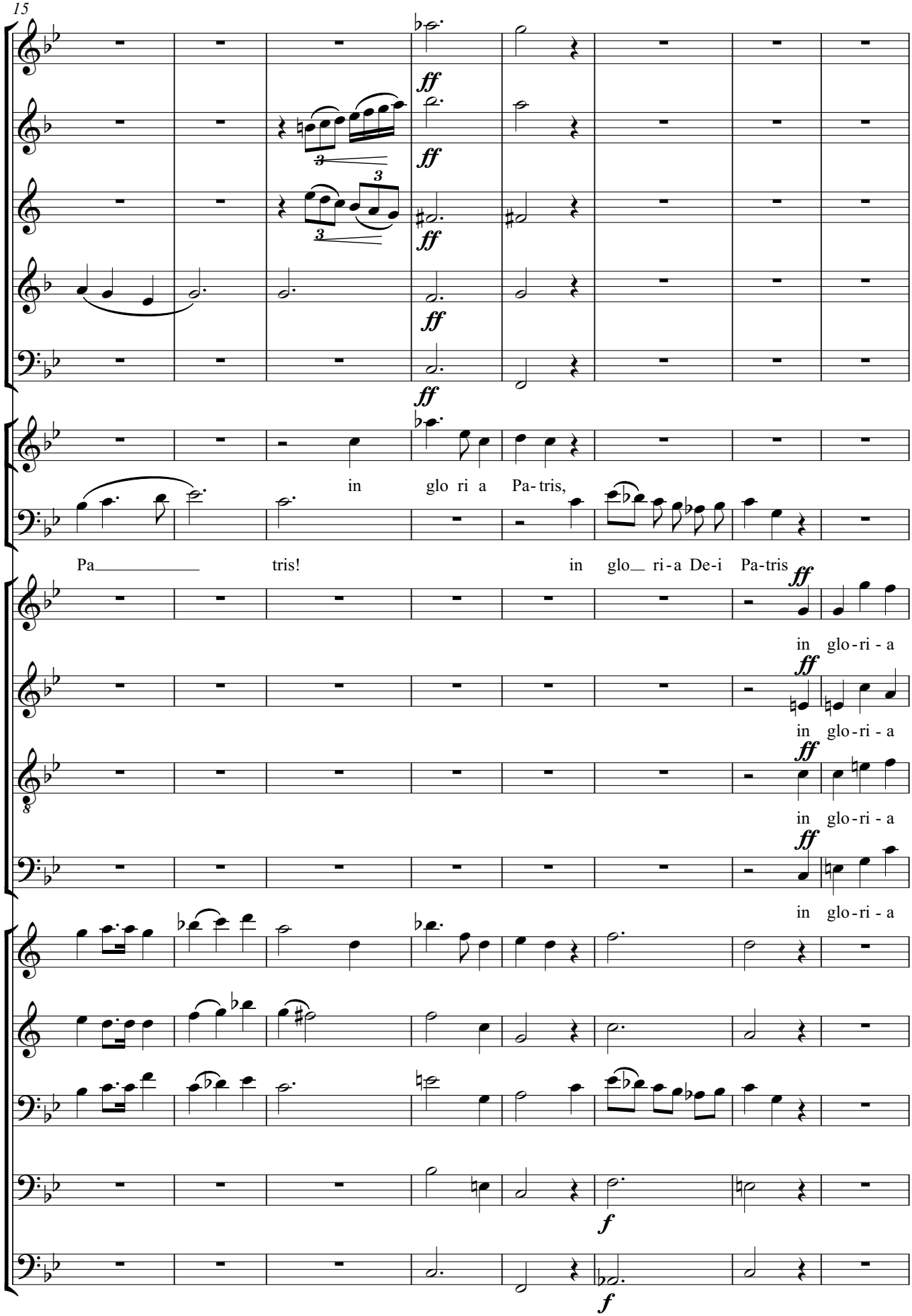

Friedrich Radermacher · Te Deum laudamus · © 2006 Nachlass F. Radermacher · Aufführung ist bei der GEMA anzumelden.

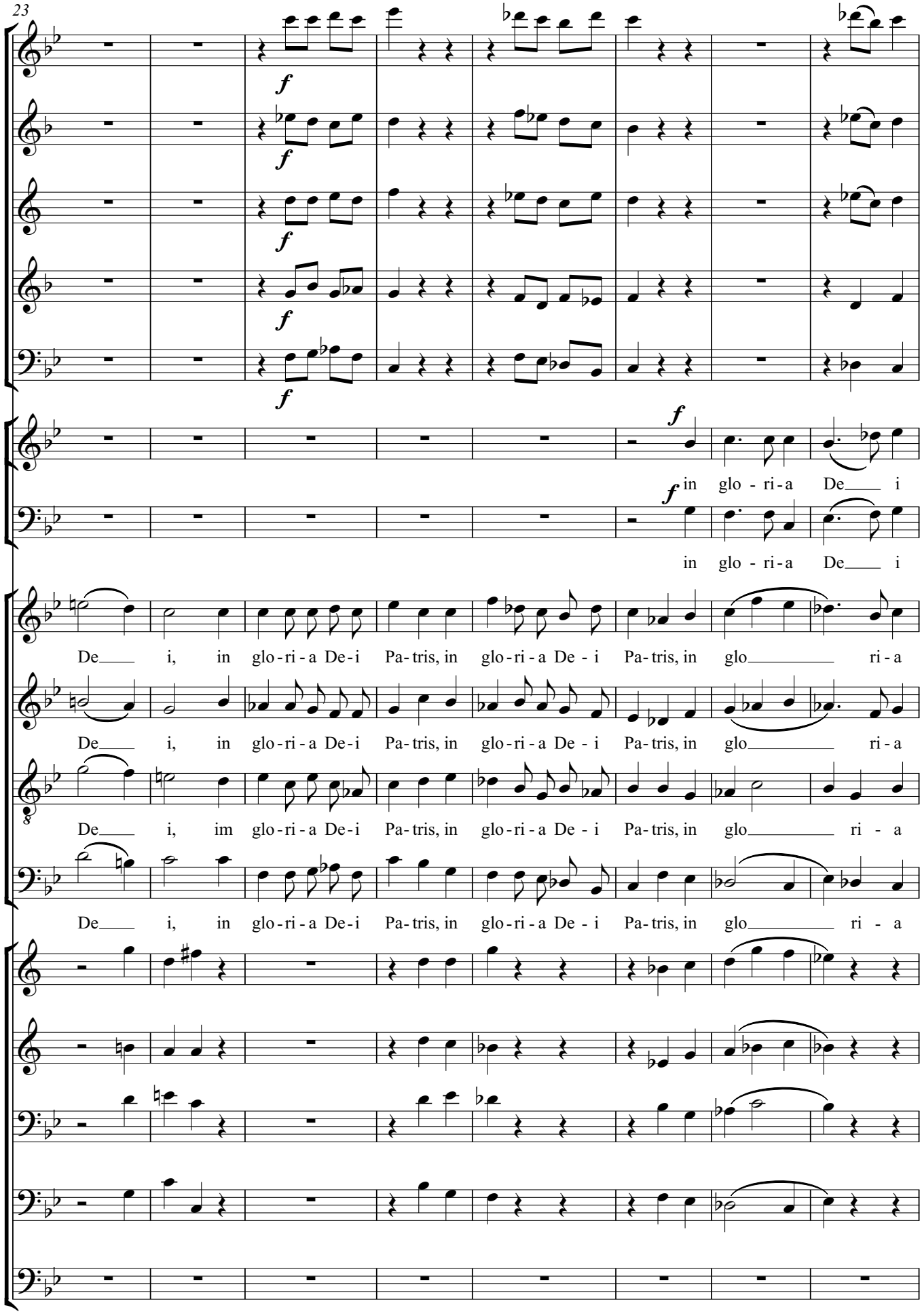

Friedrich Radermacher · Te Deum laudamus · © 2006 Nachlass F. Radermacher · Aufführung ist bei der GEMA anzumelden.

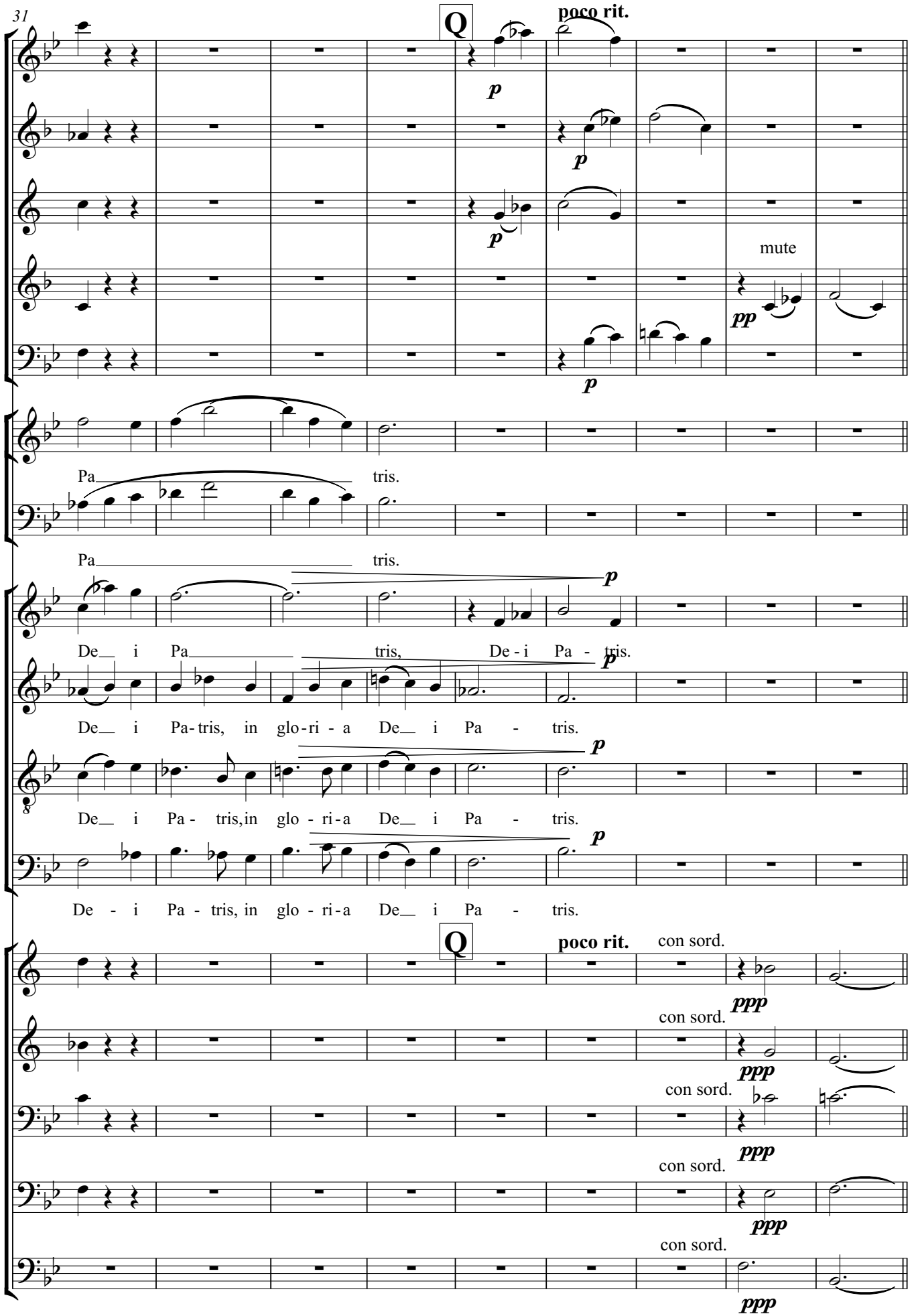

Friedrich Radermacher · Te Deum laudamus · © 2006 Nachlass F. Radermacher · Aufführung ist bei der GEMA anzumelden.

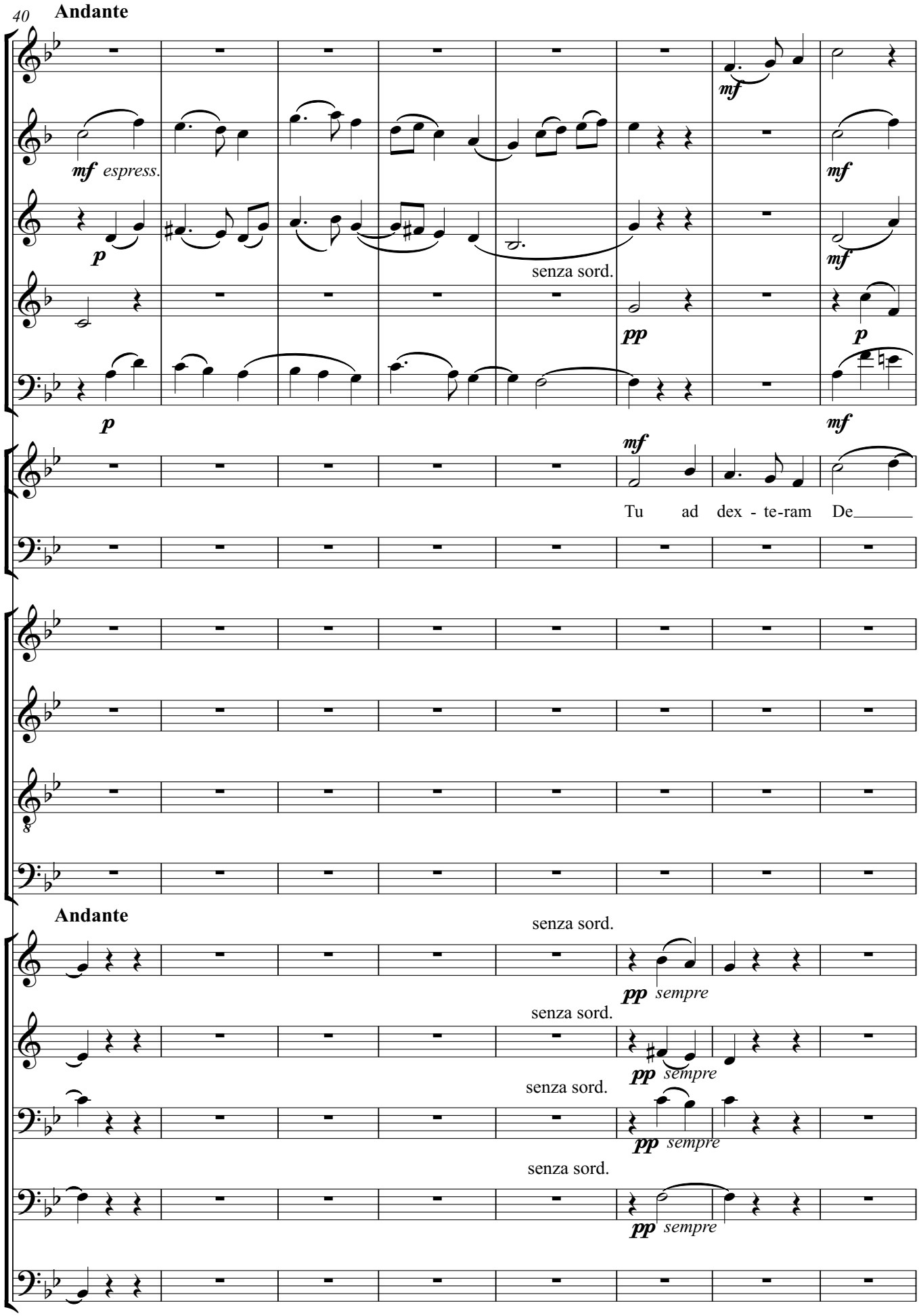

Friedrich Radermacher · Te Deum laudamus · © 2006 Nachlass F. Radermacher · Aufführung ist bei der GEMA anzumelden.

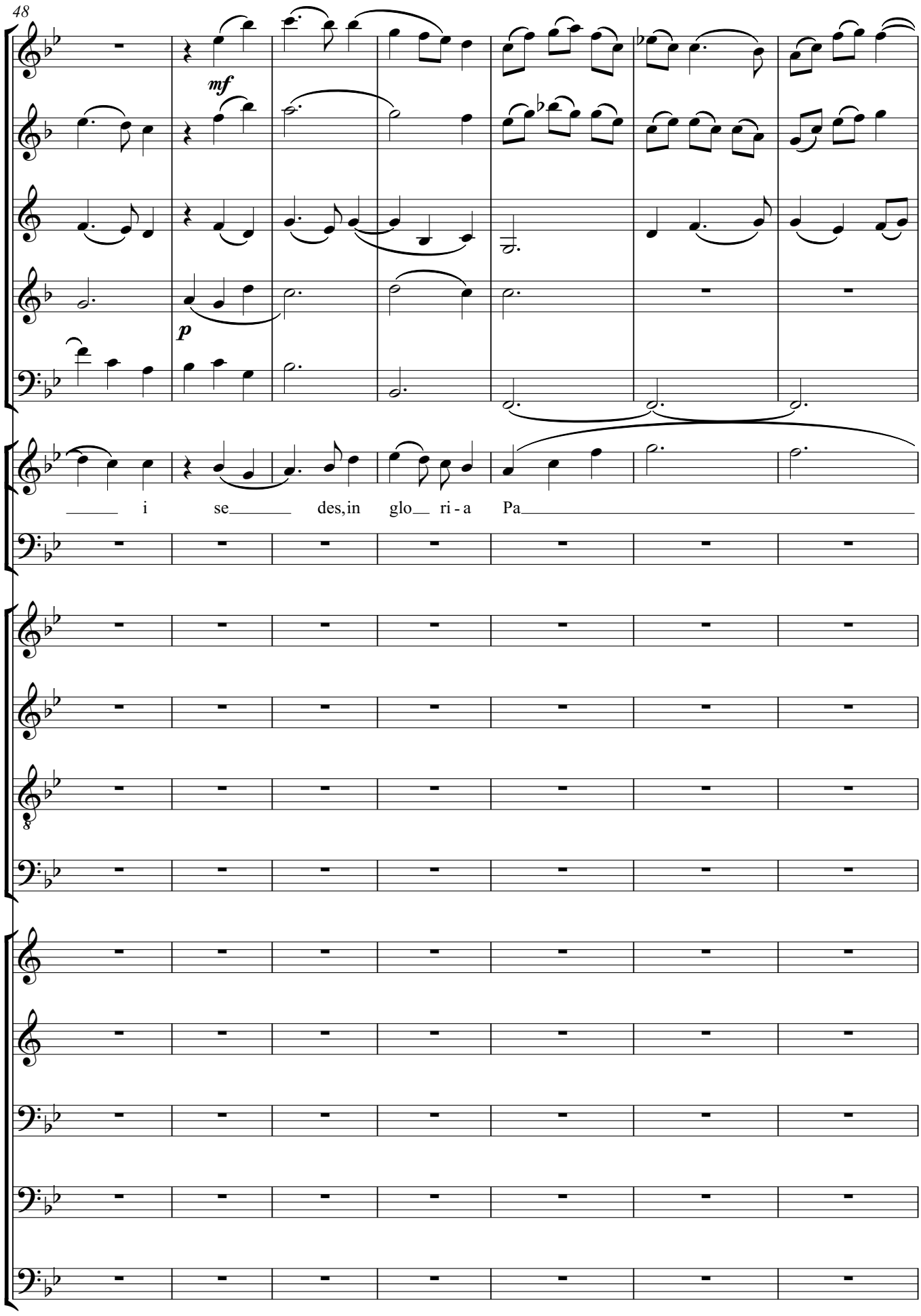

Friedrich Radermacher · Te Deum laudamus · © 2006 Nachlass F. Radermacher · Aufführung ist bei der GEMA anzumelden.

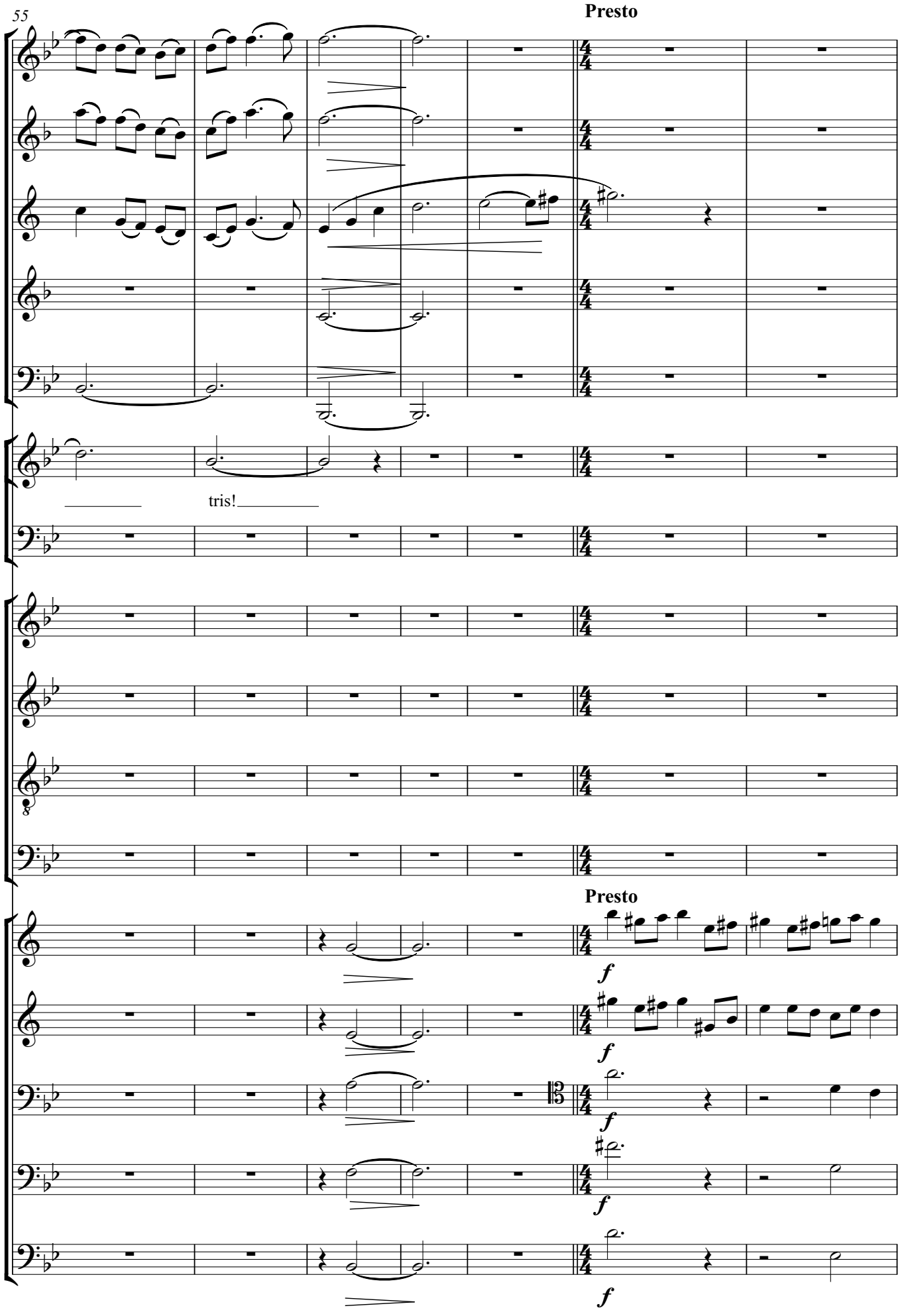

Friedrich Radermacher · Te Deum laudamus · © 2006 Nachlass F. Radermacher · Aufführung ist bei der GEMA anzumelden.

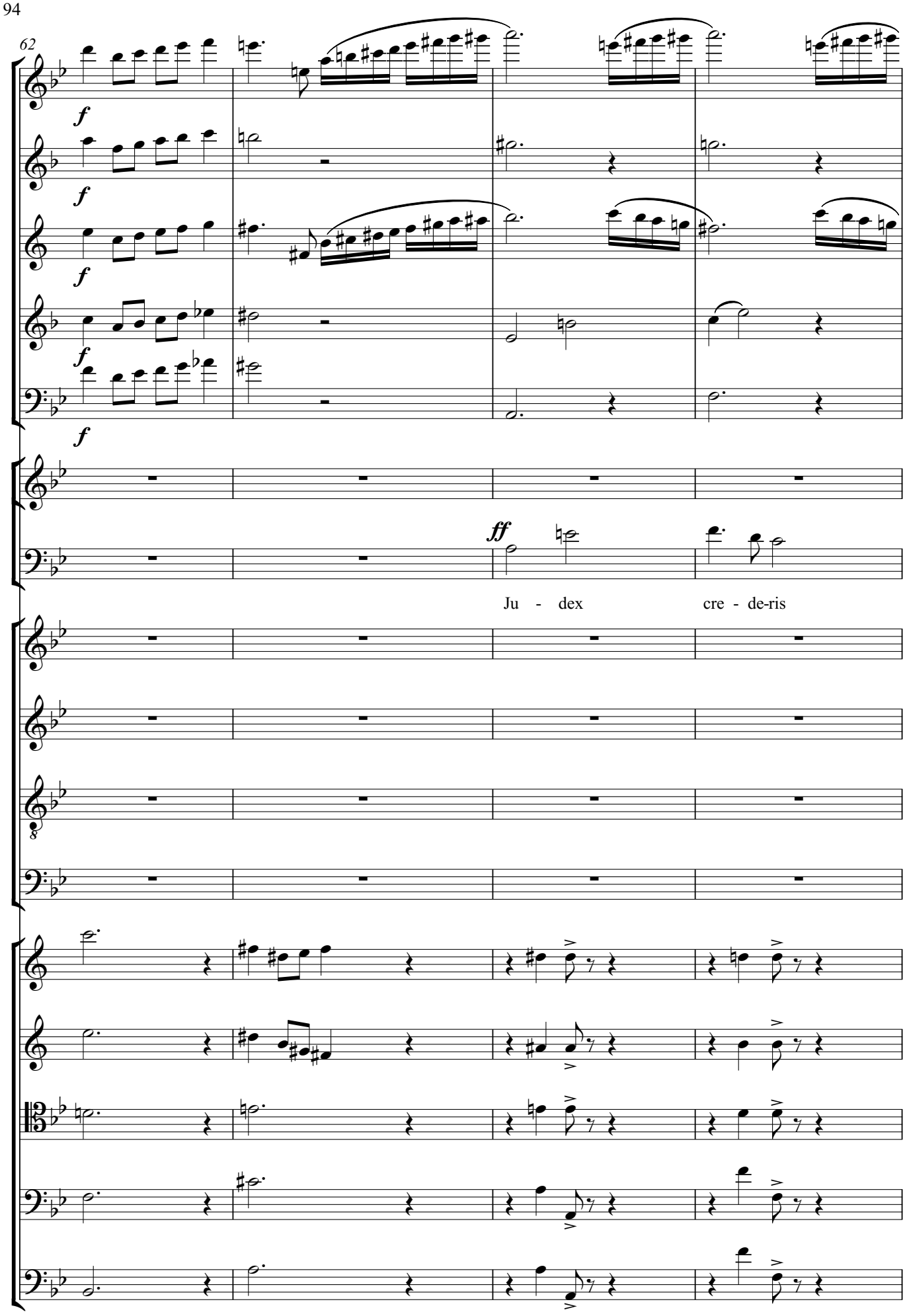

Friedrich Radermacher · Te Deum laudamus · © 2006 Nachlass F. Radermacher · Aufführung ist bei der GEMA anzumelden.

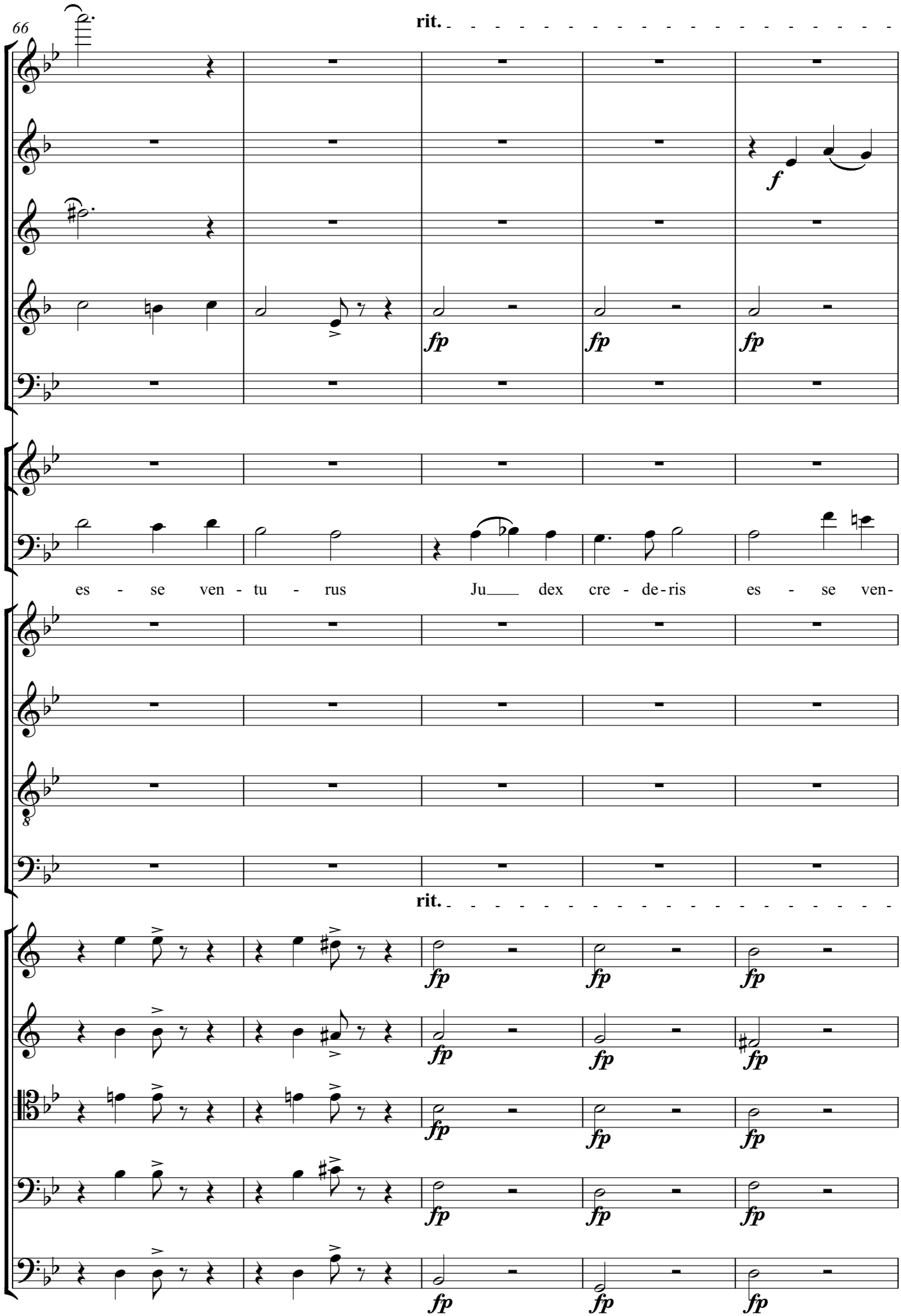

Friedrich Radermacher · Te Deum laudamus · © 2006 Nachlass F. Radermacher · Aufführung ist bei der GEMA anzumelden.

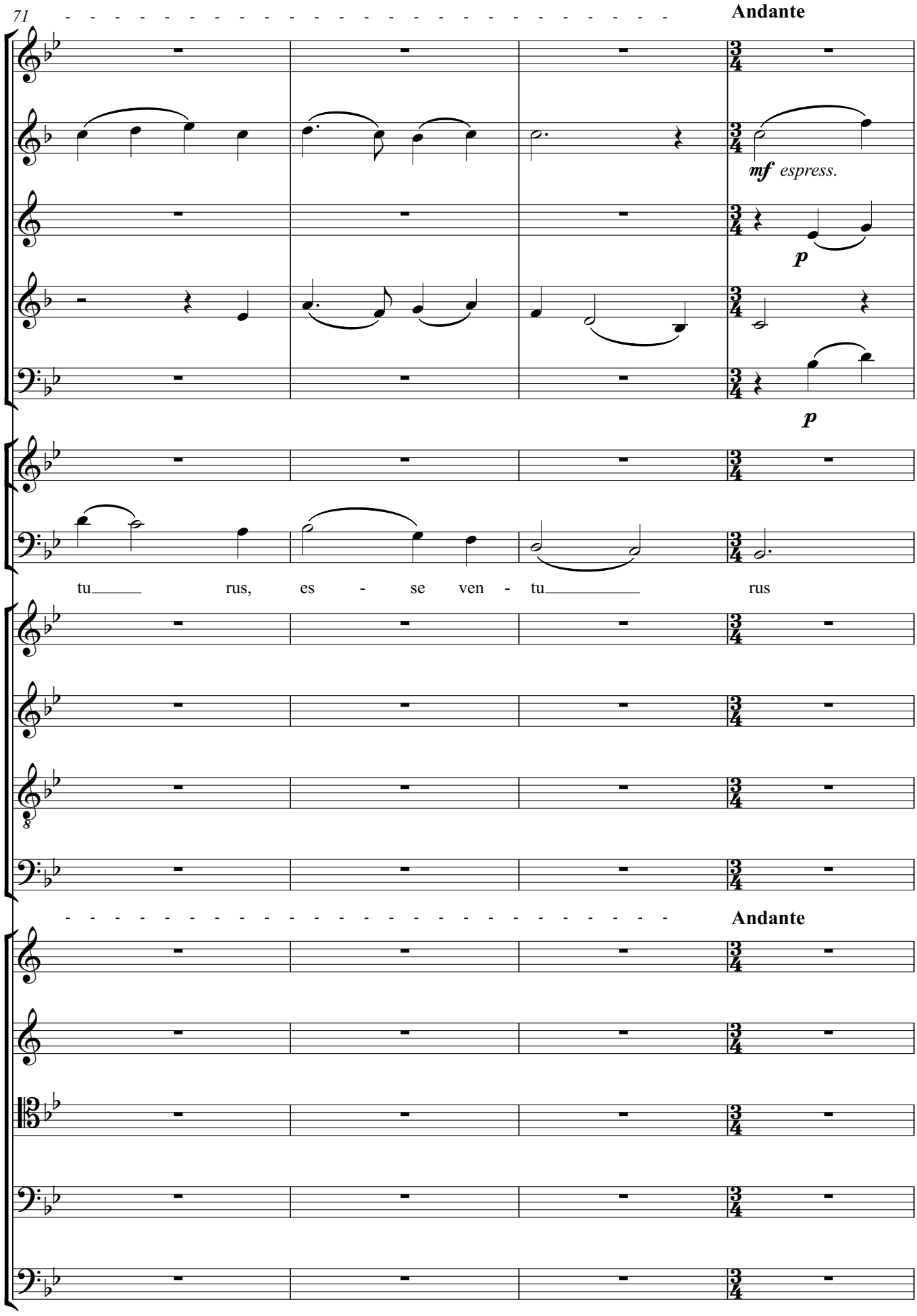

Friedrich Radermacher · Te Deum laudamus · © 2006 Nachlass F. Radermacher · Aufführung ist bei der GEMA anzumelden.

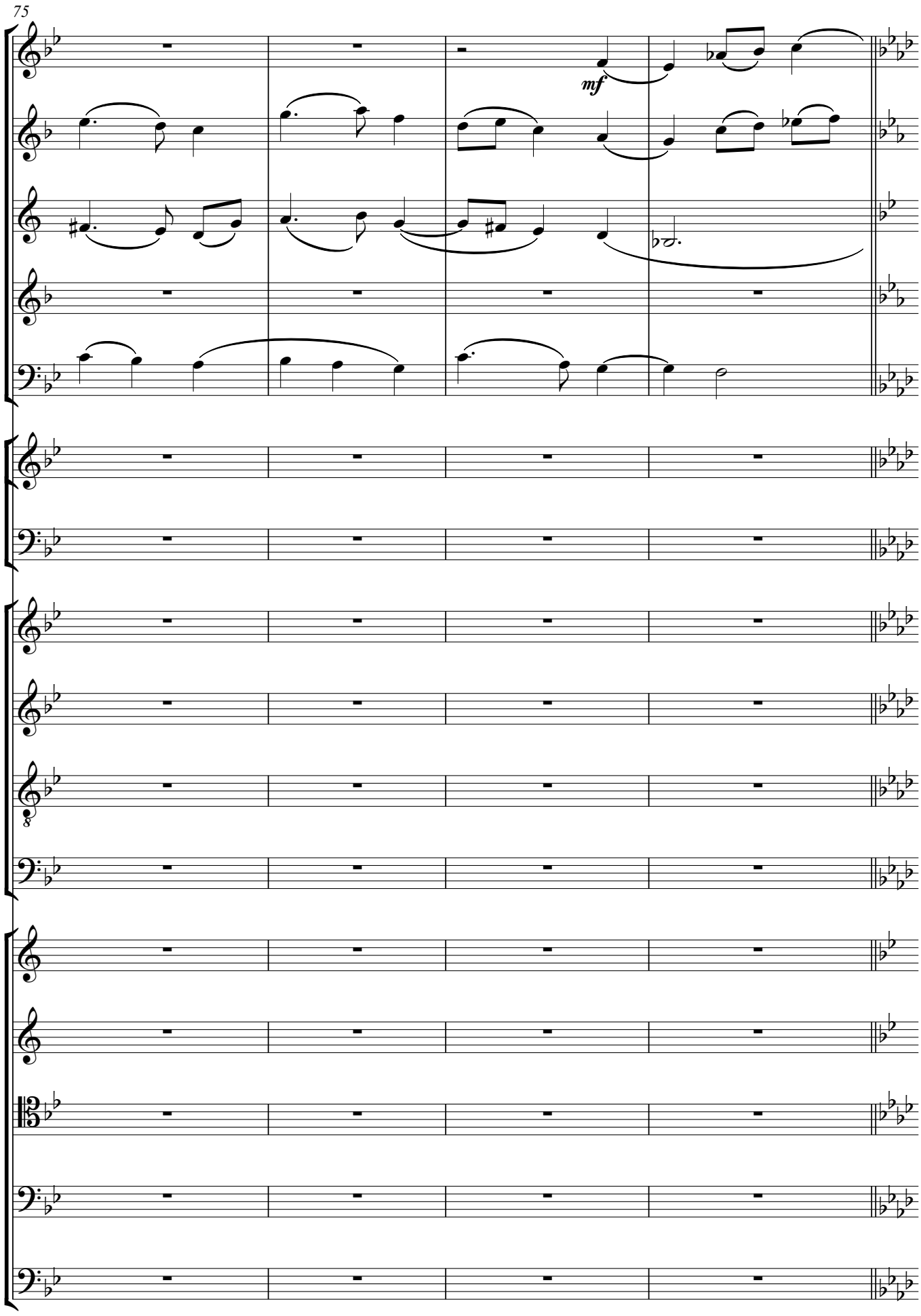

Friedrich Radermacher · Te Deum laudamus · © 2006 Nachlass F. Radermacher · Aufführung ist bei der GEMA anzumelden.

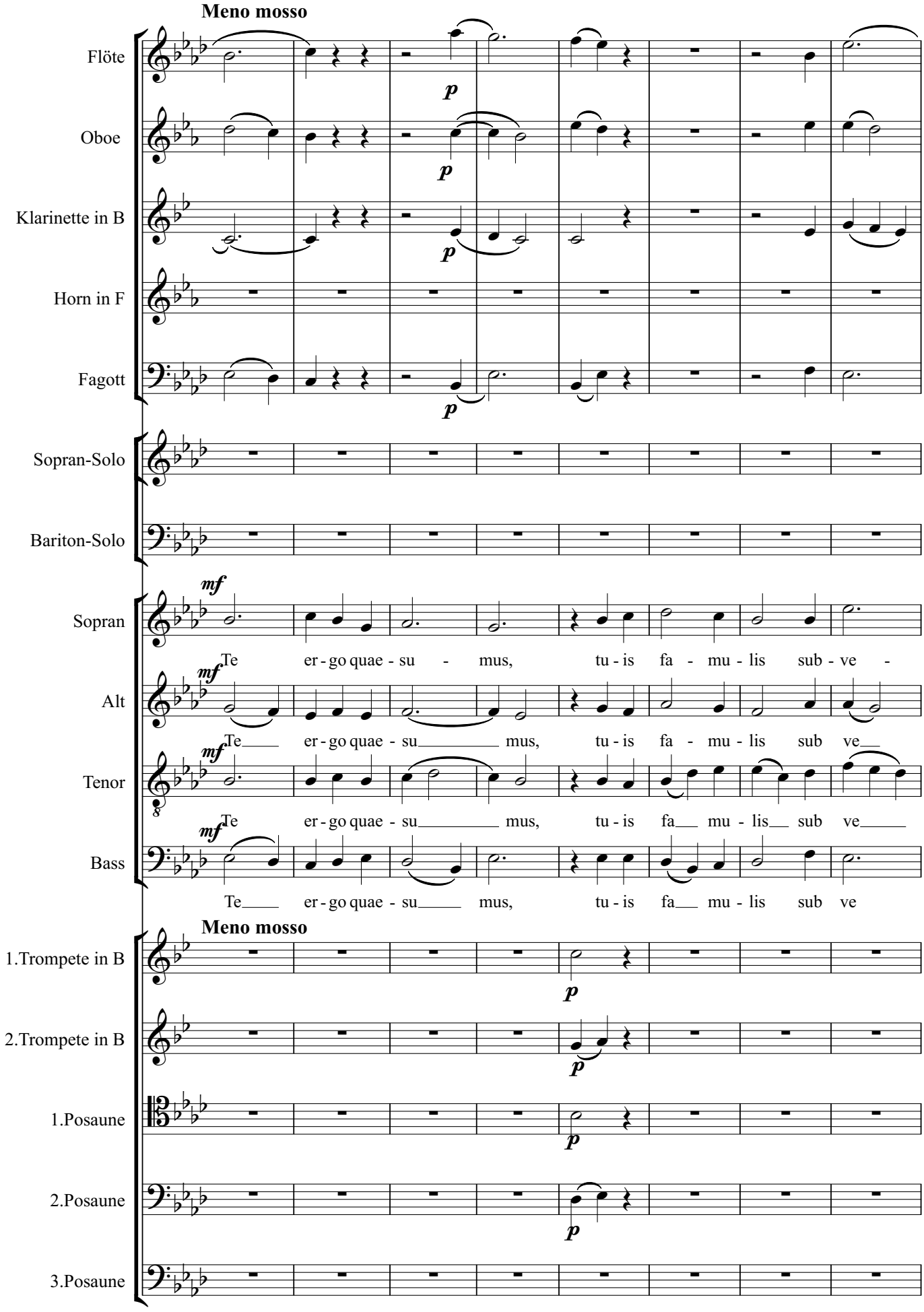

Friedrich Radermacher · Te Deum laudamus · © 2006 Nachlass F. Radermacher · Aufführung ist bei der GEMA anzumelden.

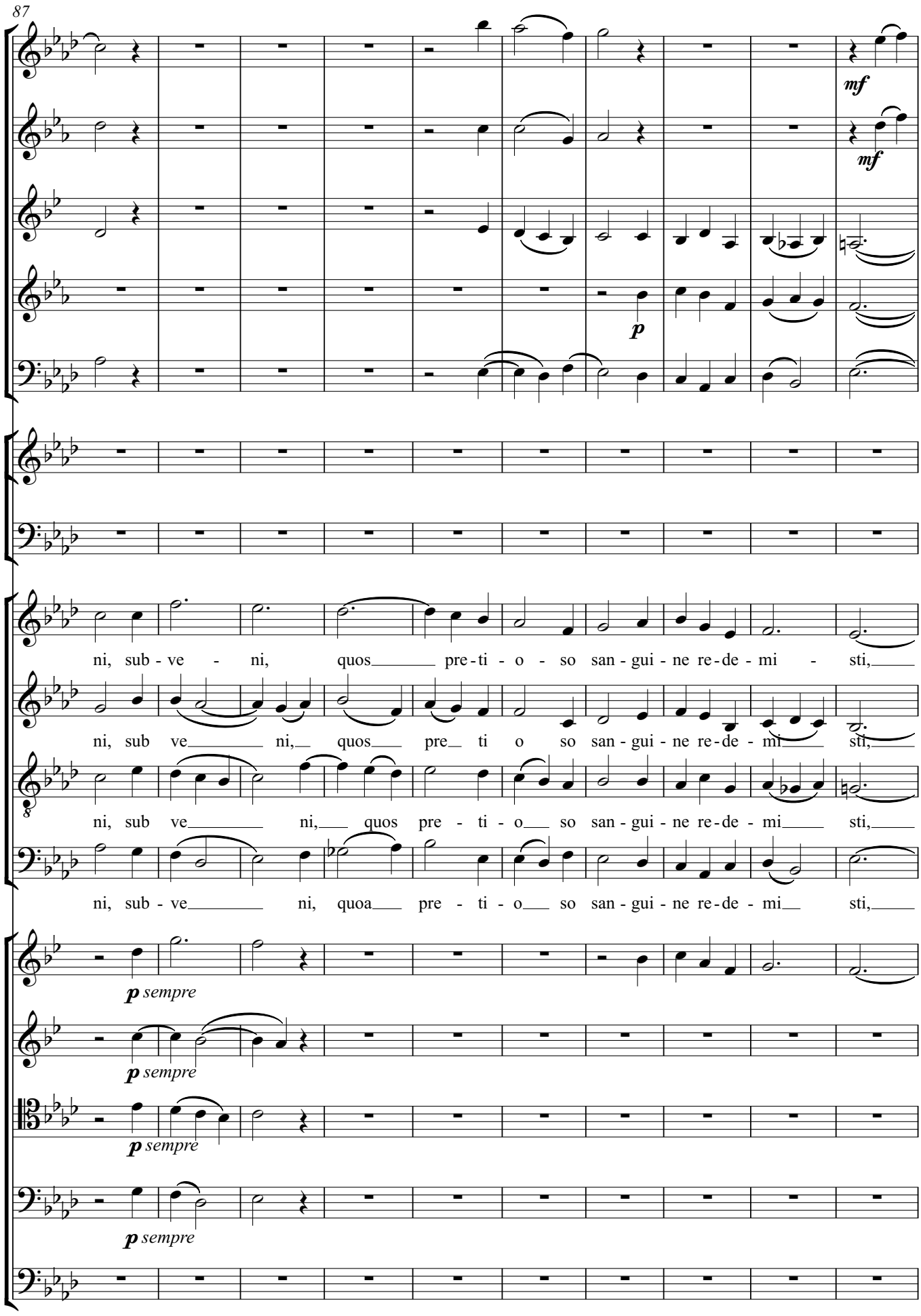

Friedrich Radermacher · Te Deum laudamus · © 2006 Nachlass F. Radermacher · Aufführung ist bei der GEMA anzumelden.

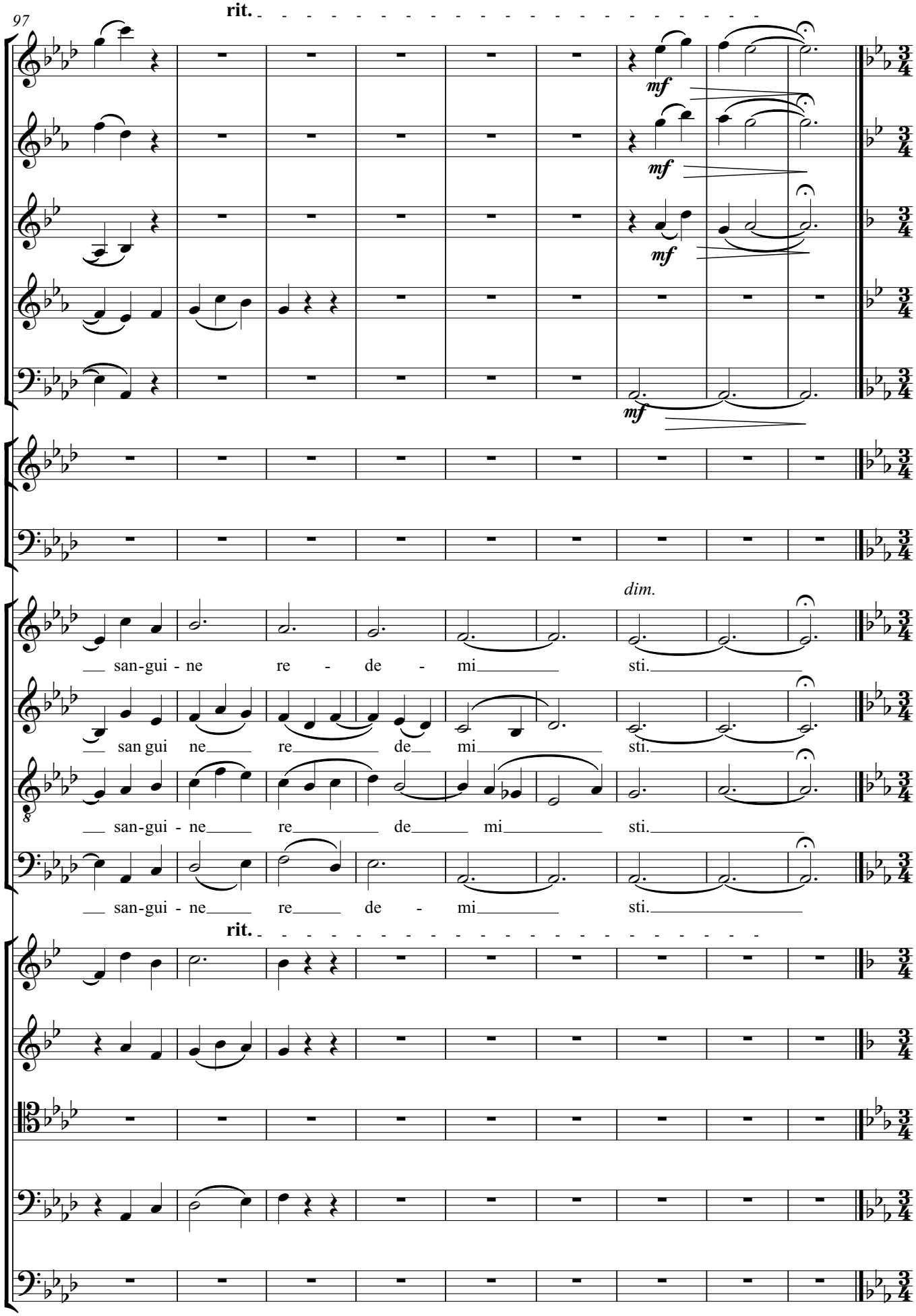

Friedrich Radermacher · Te Deum laudamus · © 2006 Nachlass F. Radermacher · Aufführung ist bei der GEMA anzumelden.

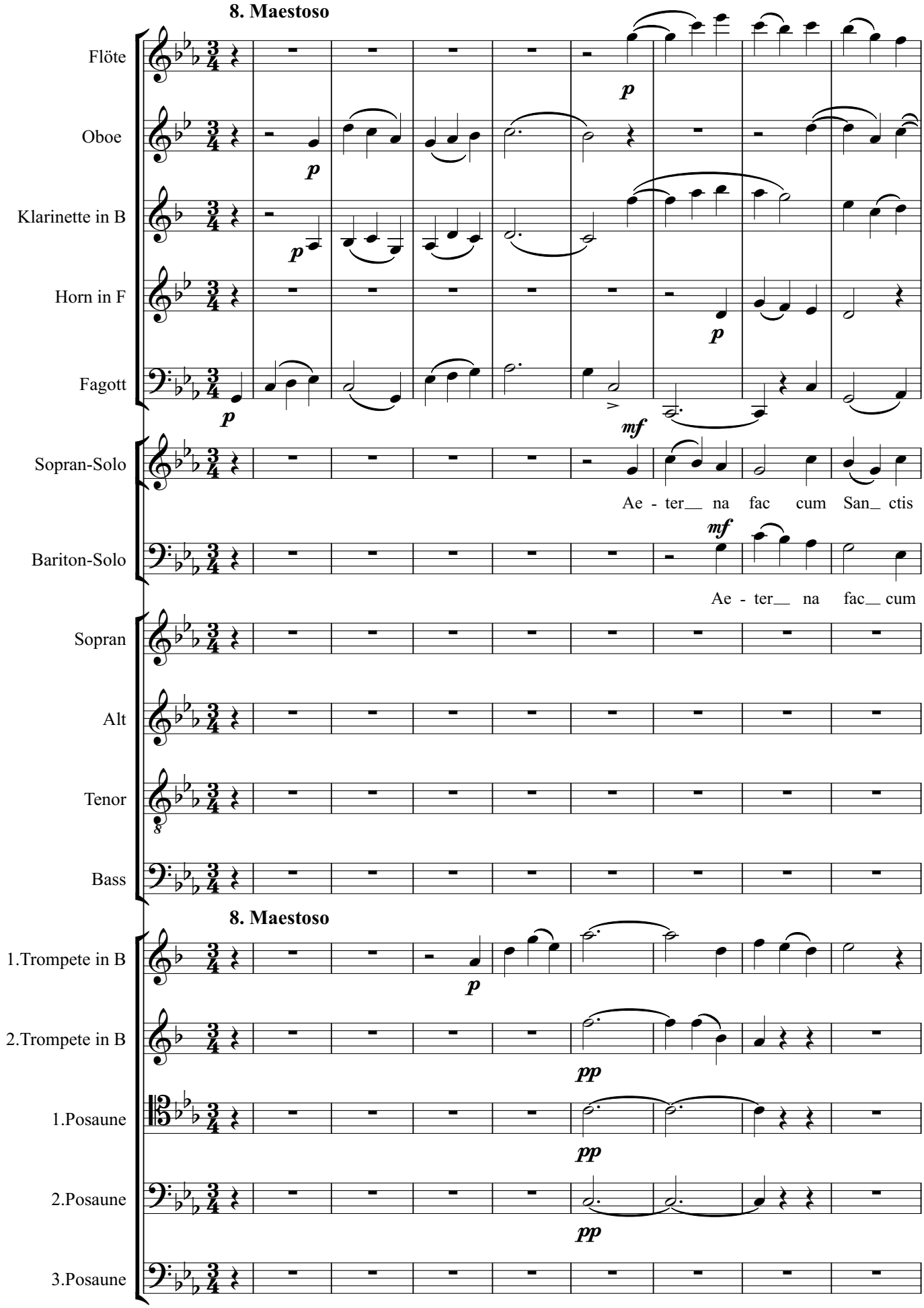
8. Maestoso
Flöte
Oboe
Klarinette in B
Horn in F
Fagott
Sopran-Solo
Ae - ter__ na fac cum San_ ctis
Bariton-Solo
Ae - ter__ na fac__ cum
Sopran
Alt
Tenor
Bass
8. Maestoso
1.Trompete in B
2.Trompete in B
1.Posaune
2.Posaune
3.Posaune

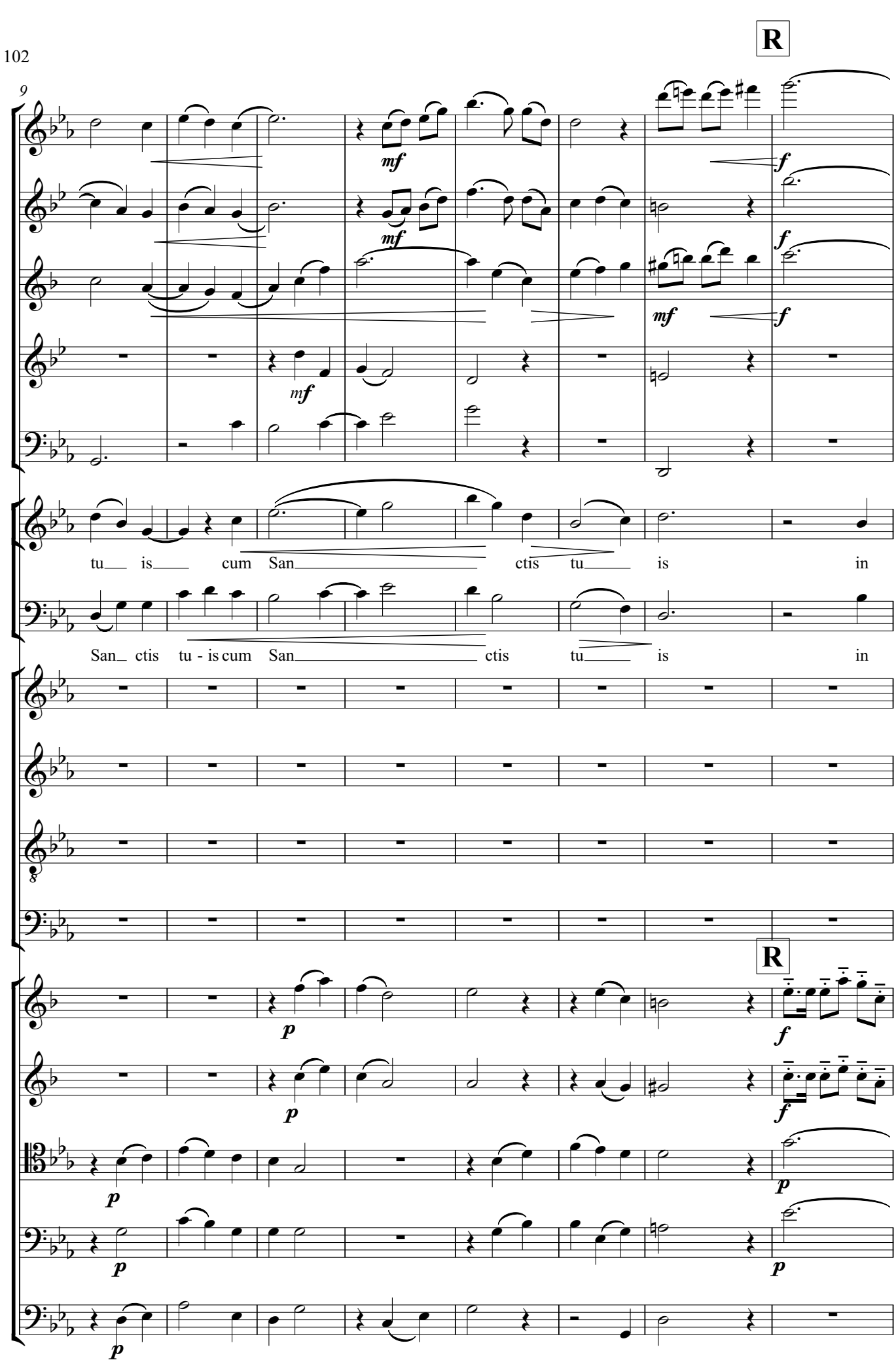

Friedrich Radermacher · Te Deum laudamus · © 2006 Nachlass F. Radermacher · Aufführung ist bei der GEMA anzumelden.

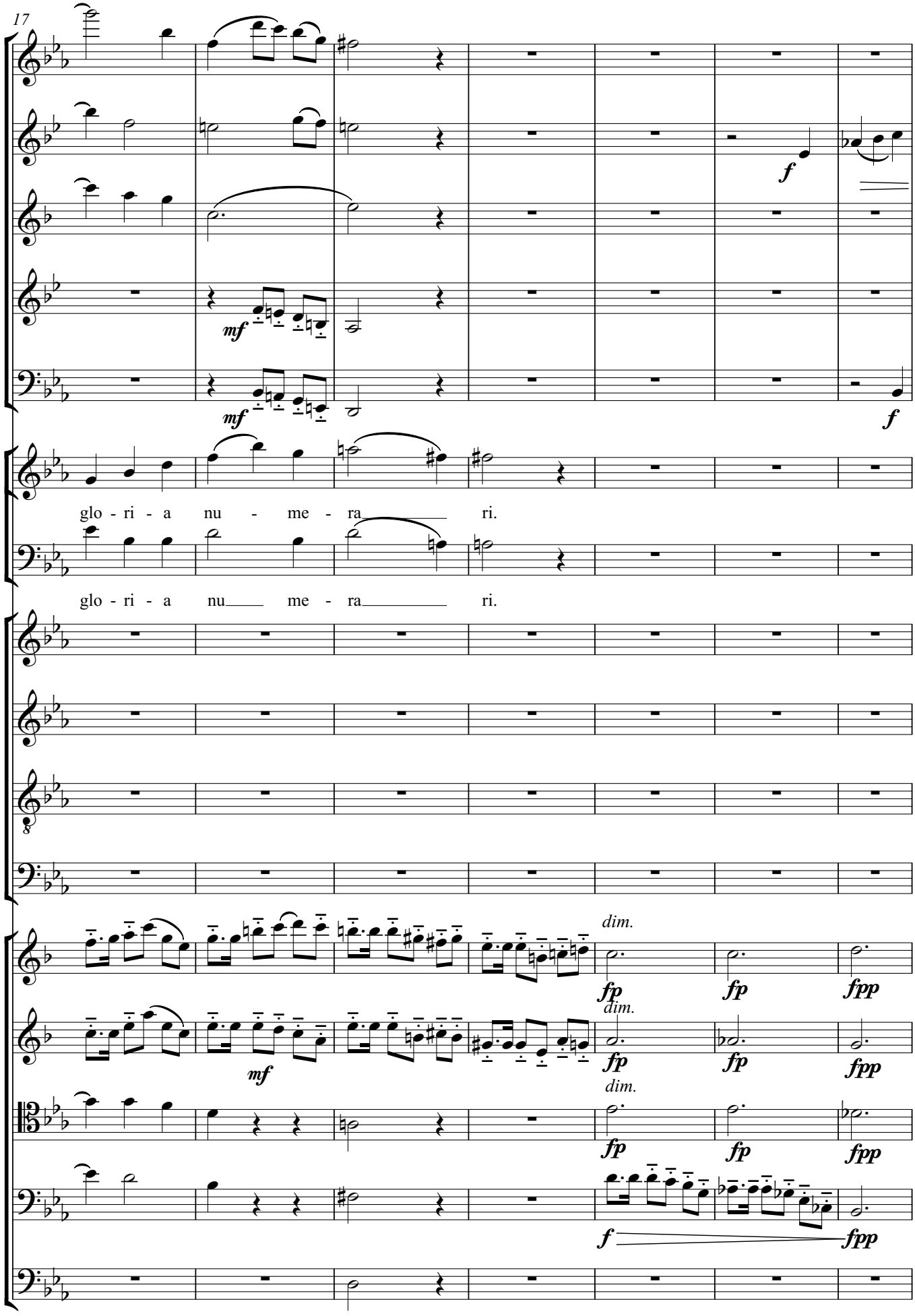

Friedrich Radermacher · Te Deum laudamus · © 2006 Nachlass F. Radermacher · Aufführung ist bei der GEMA anzumelden.

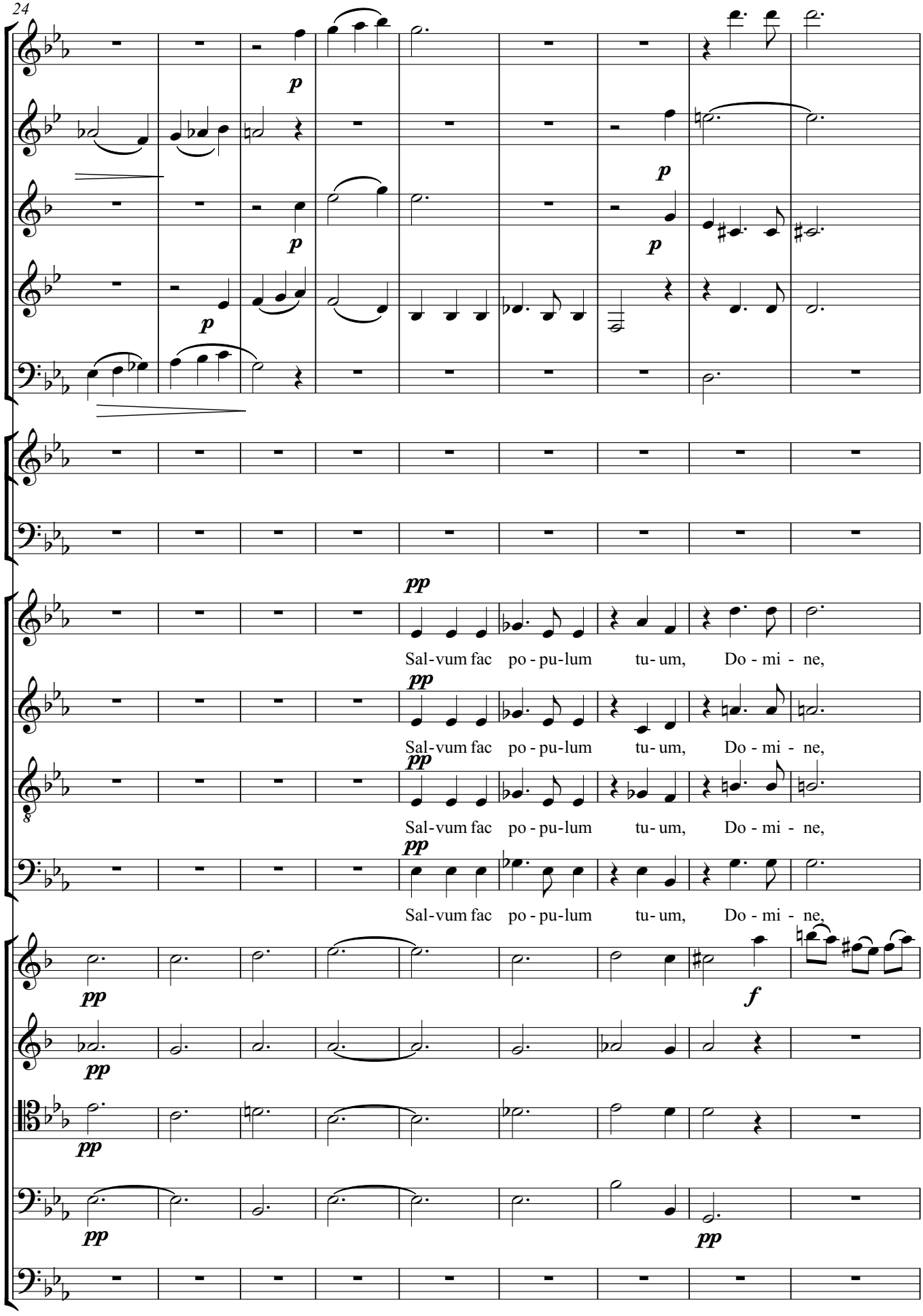

Friedrich Radermacher · Te Deum laudamus · © 2006 Nachlass F. Radermacher · Aufführung ist bei der GEMA anzumelden.

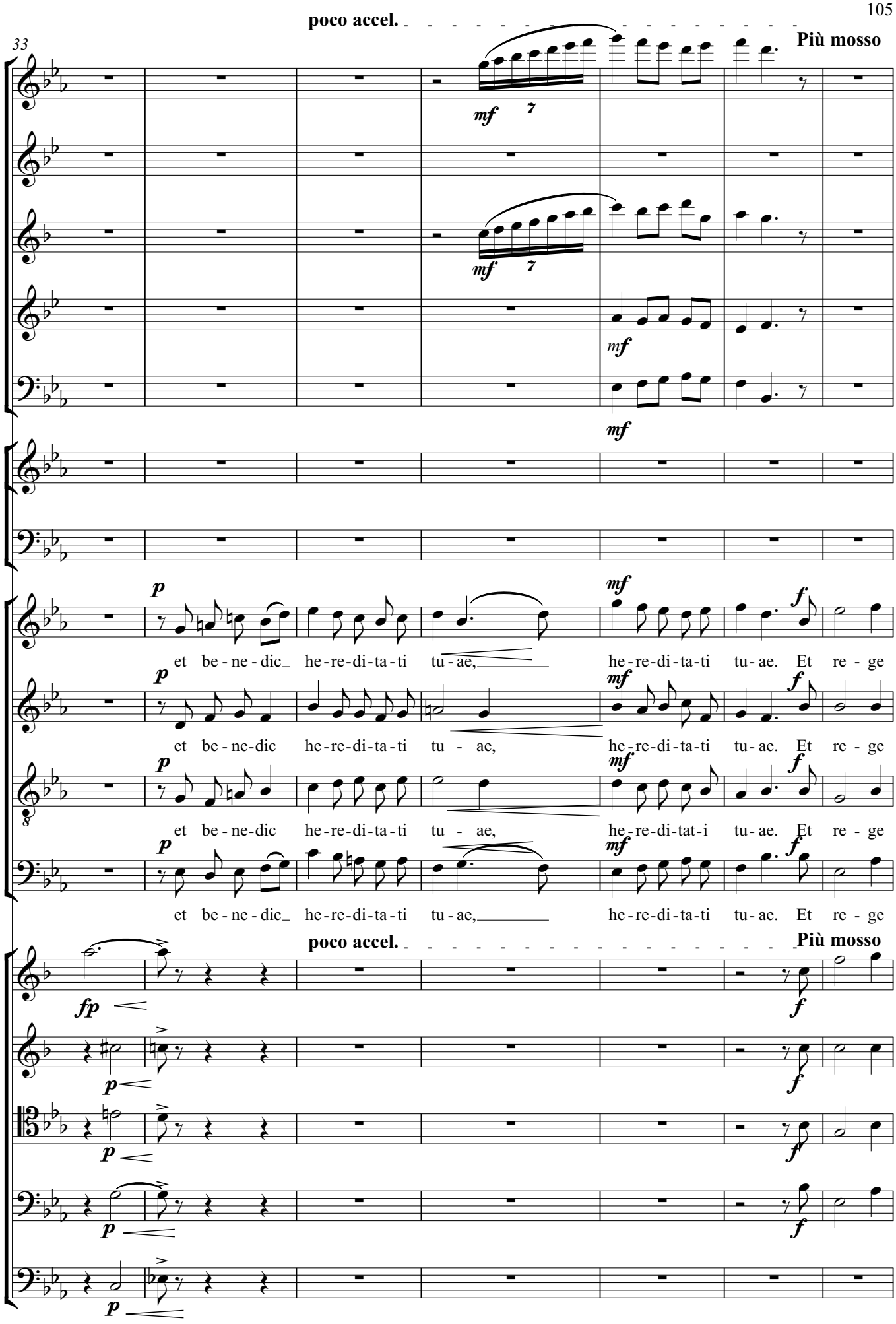

Friedrich Radermacher · Te Deum laudamus · © 2006 Nachlass F. Radermacher · Aufführung ist bei der GEMA anzumelden.

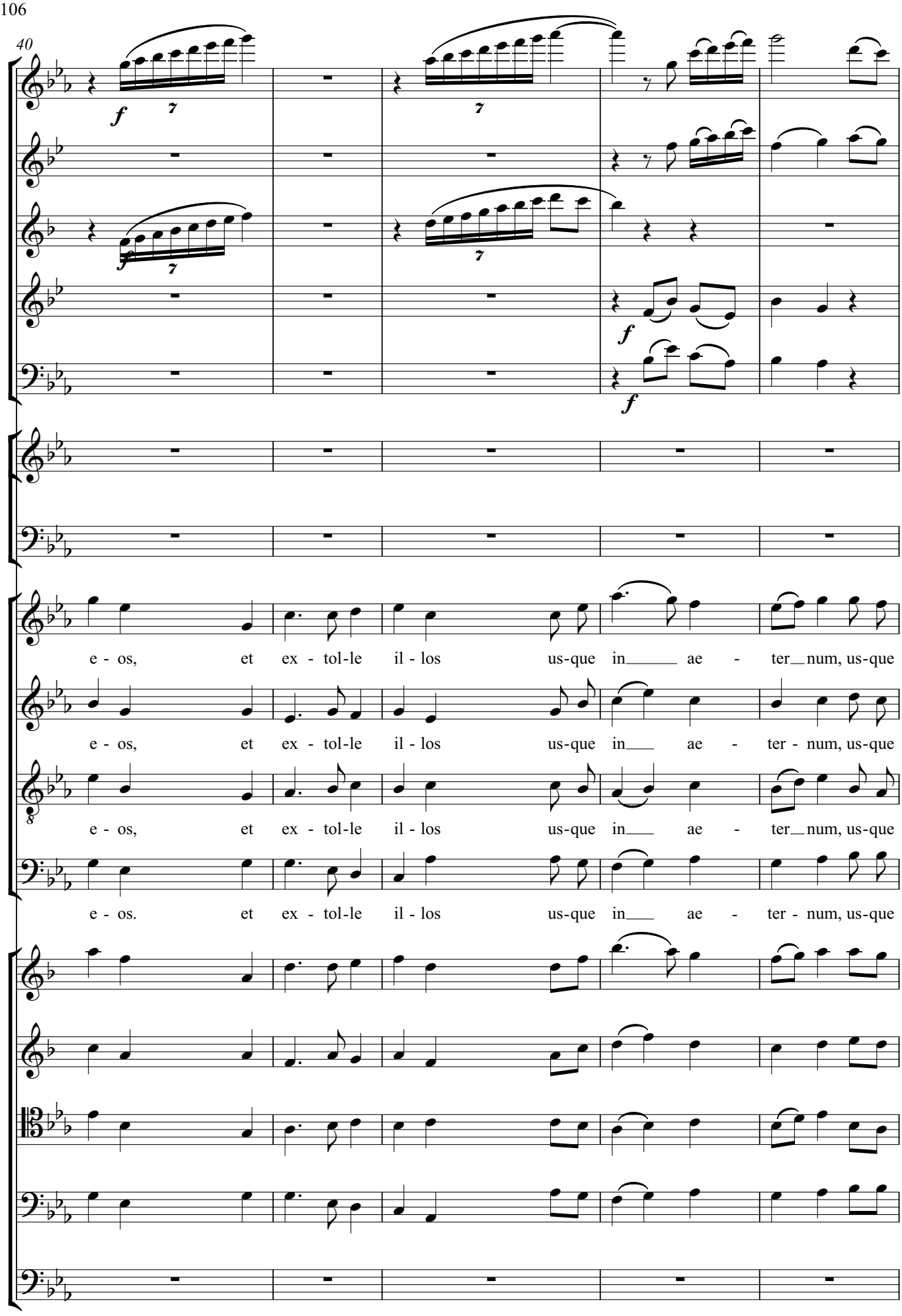

Friedrich Radermacher · Te Deum laudamus · © 2006 Nachlass F. Radermacher · Aufführung ist bei der GEMA anzumelden.

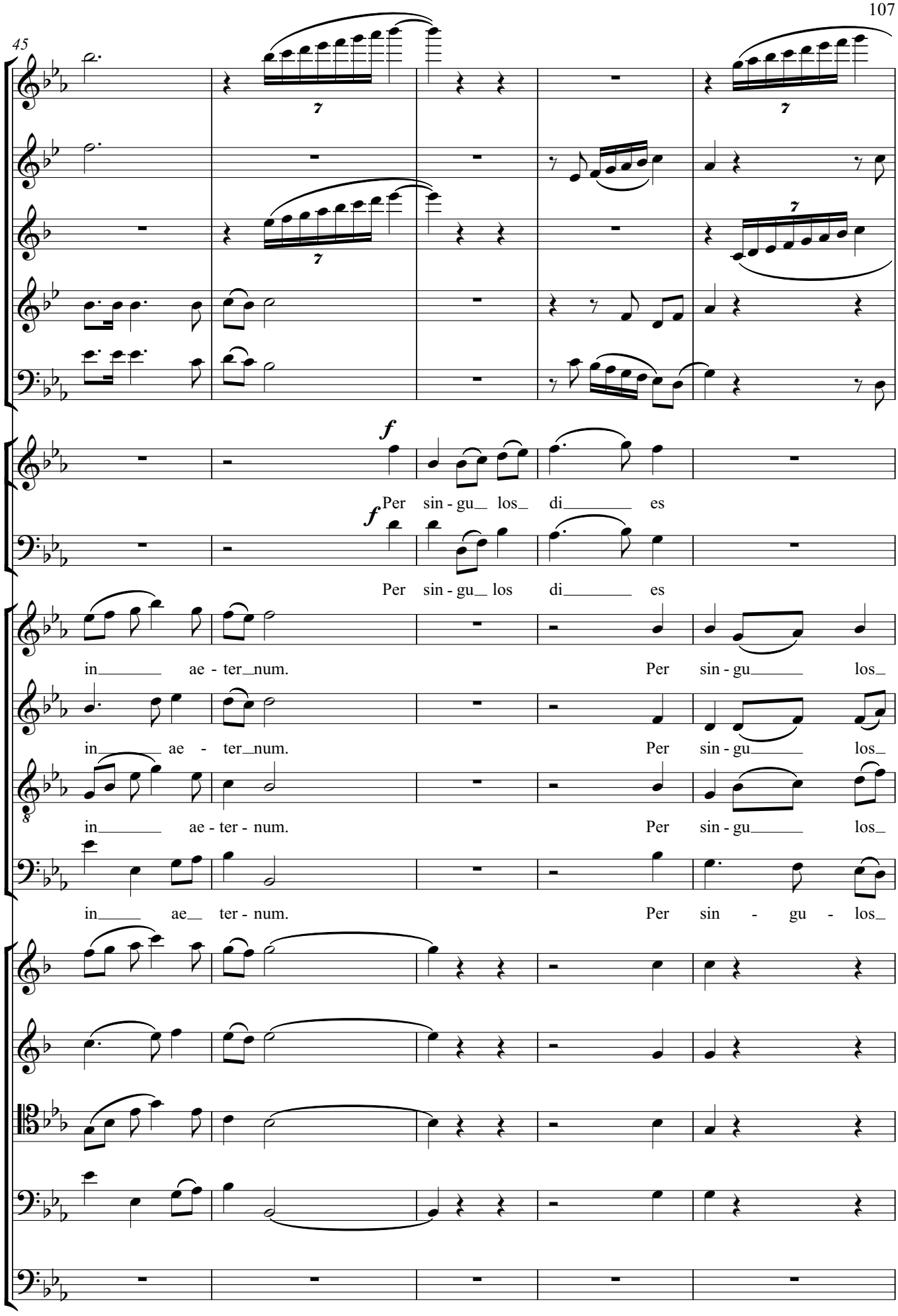

Friedrich Radermacher · Te Deum laudamus · © 2006 Nachlass F. Radermacher · Aufführung ist bei der GEMA anzumelden.

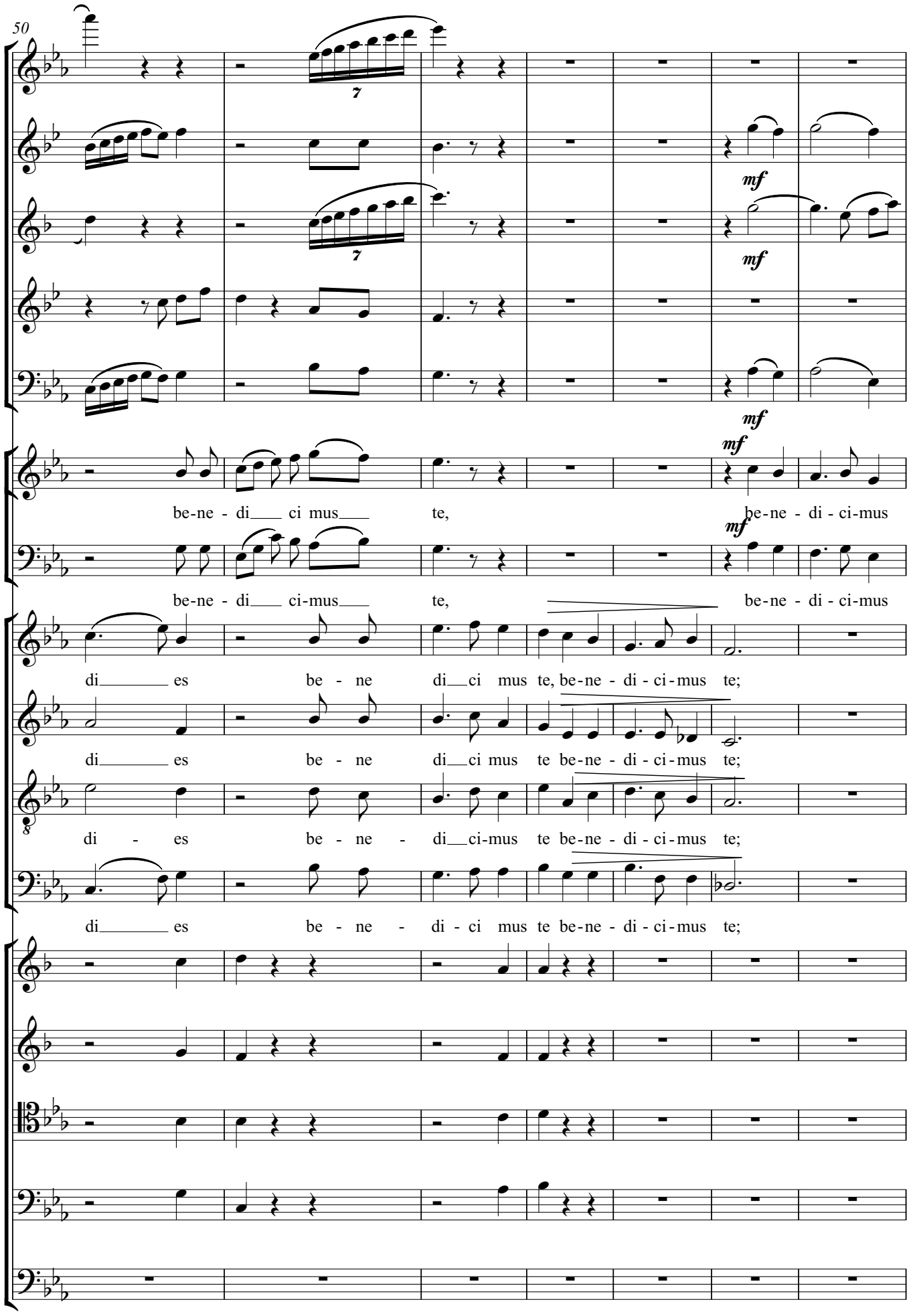

Friedrich Radermacher · Te Deum laudamus · © 2006 Nachlass F. Radermacher · Aufführung ist bei der GEMA anzumelden.

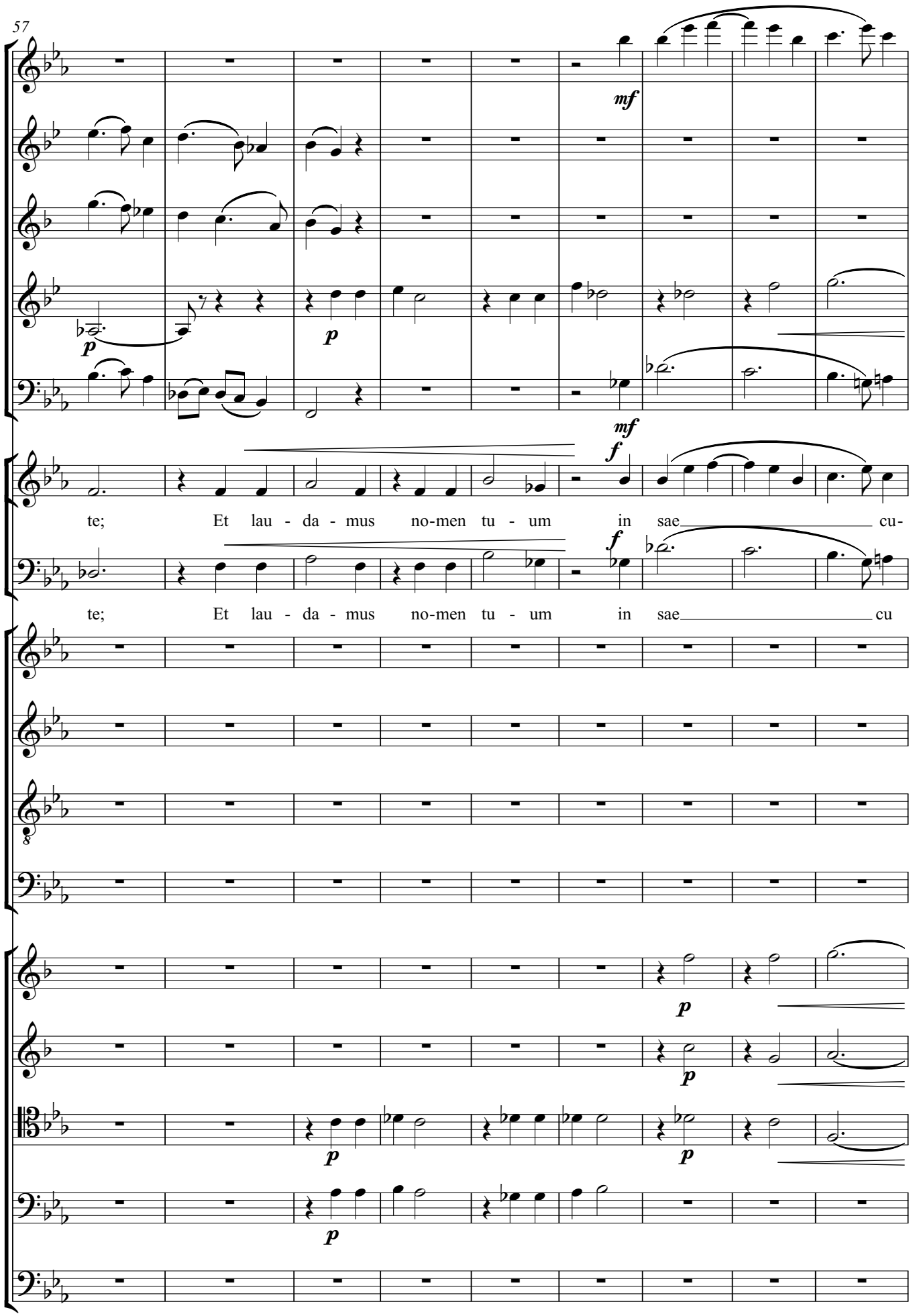

Friedrich Radermacher · Te Deum laudamus · © 2006 Nachlass F. Radermacher · Aufführung ist bei der GEMA anzumelden.

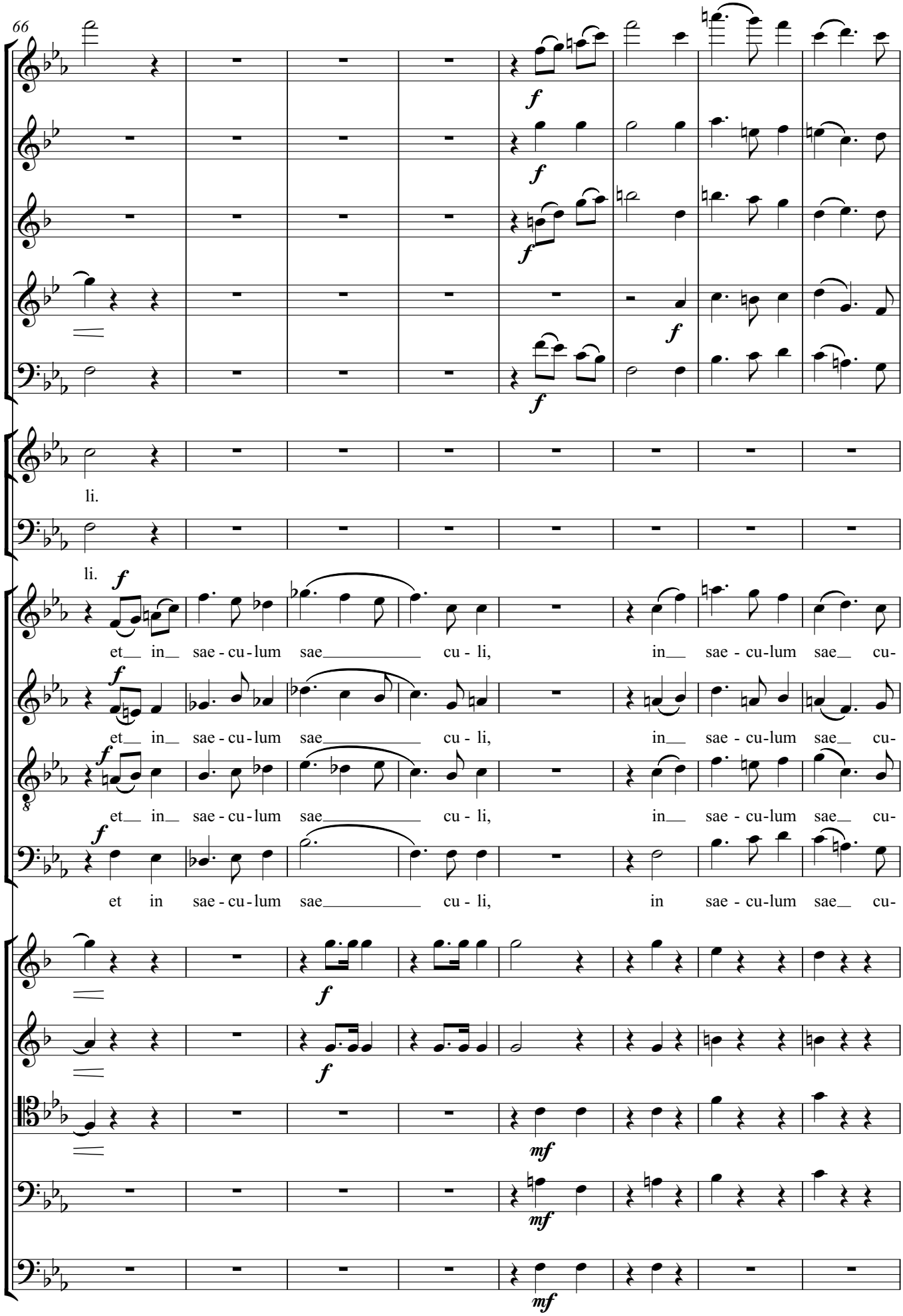

Friedrich Radermacher · Te Deum laudamus · © 2006 Nachlass F. Radermacher · Aufführung ist bei der GEMA anzumelden.

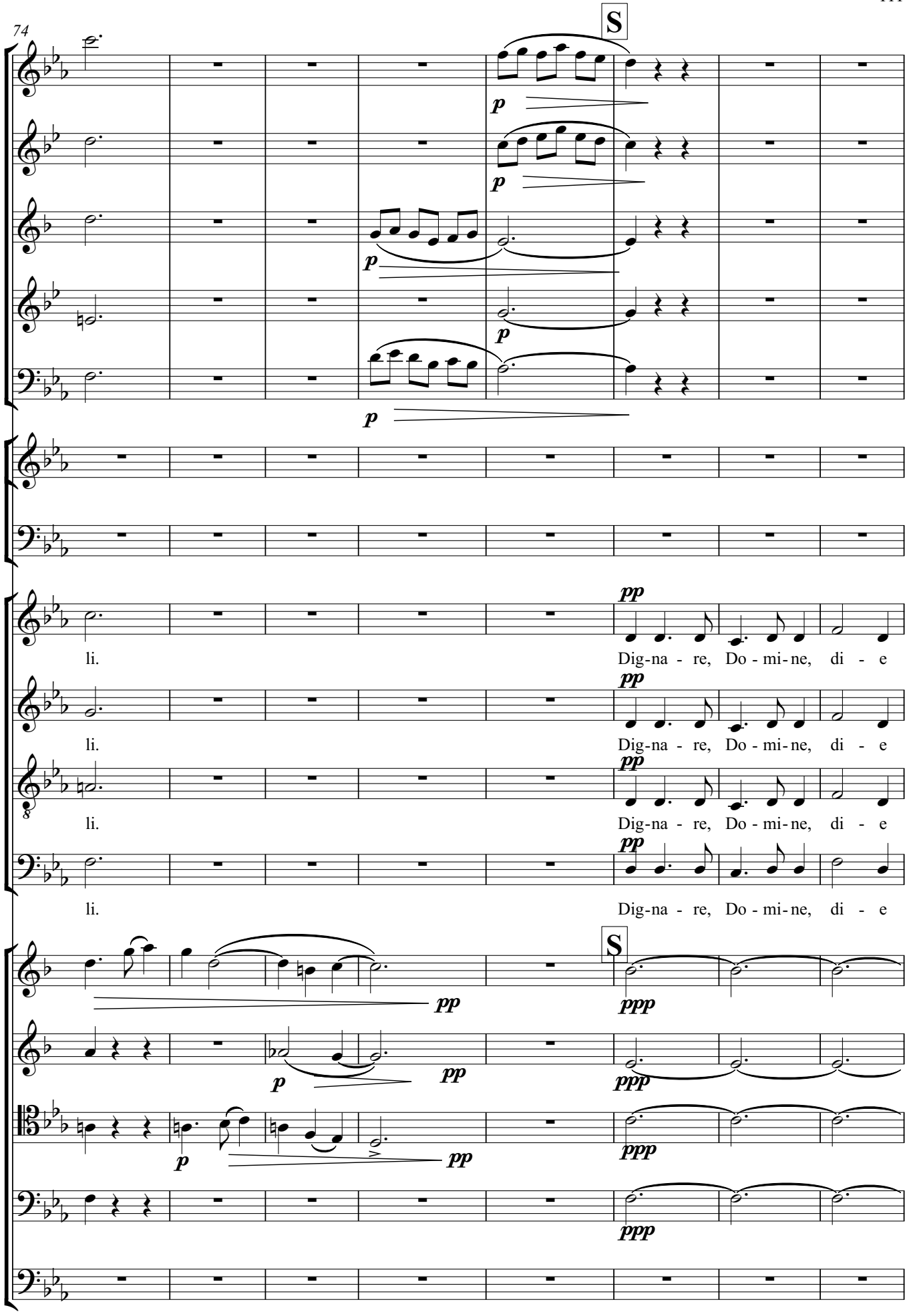

Friedrich Radermacher · Te Deum laudamus · © 2006 Nachlass F. Radermacher · Aufführung ist bei der GEMA anzumelden.

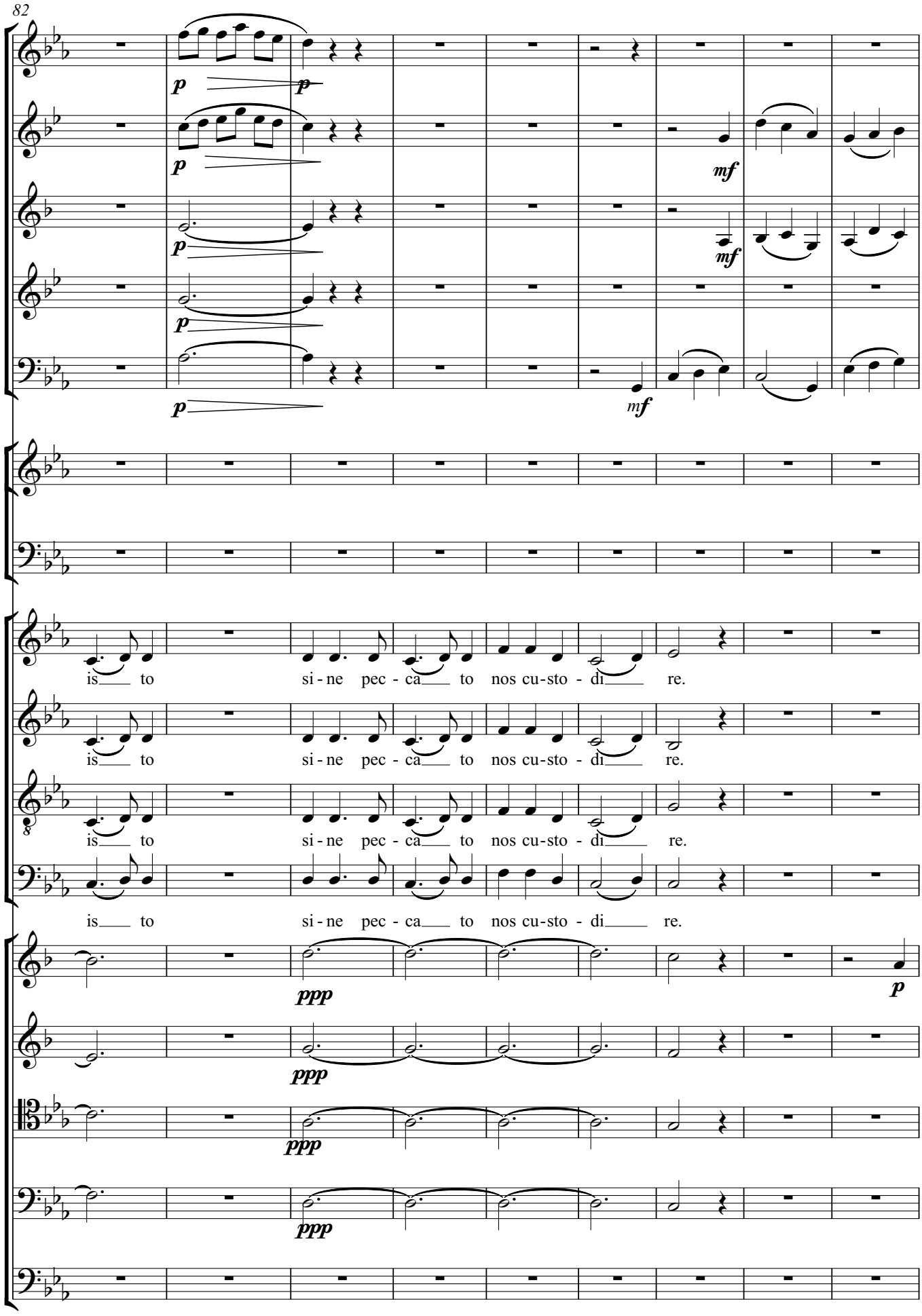

Friedrich Radermacher · Te Deum laudamus · © 2006 Nachlass F. Radermacher · Aufführung ist bei der GEMA anzumelden.

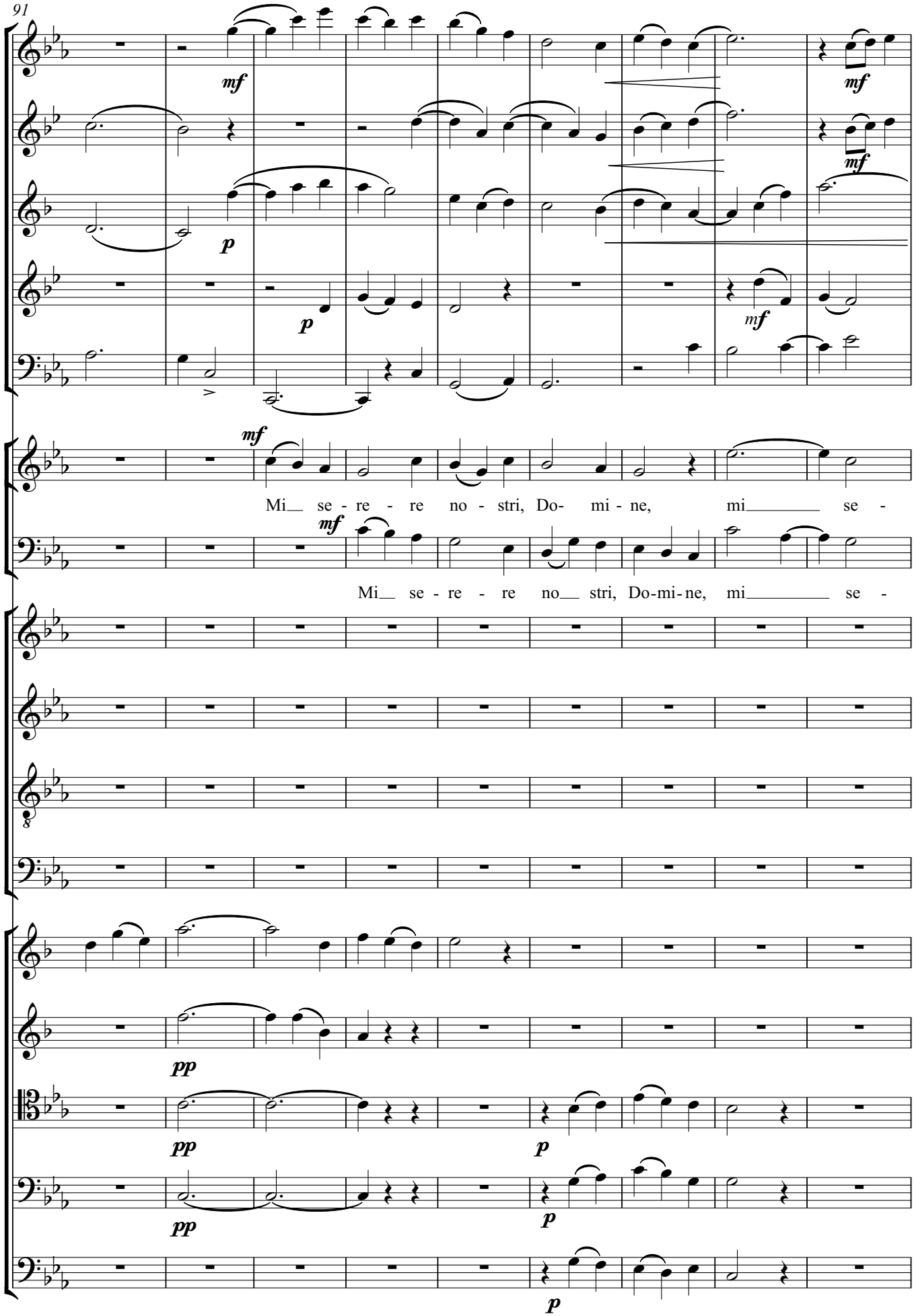

Friedrich Radermacher · Te Deum laudamus · © 2006 Nachlass F. Radermacher · Aufführung ist bei der GEMA anzumelden.

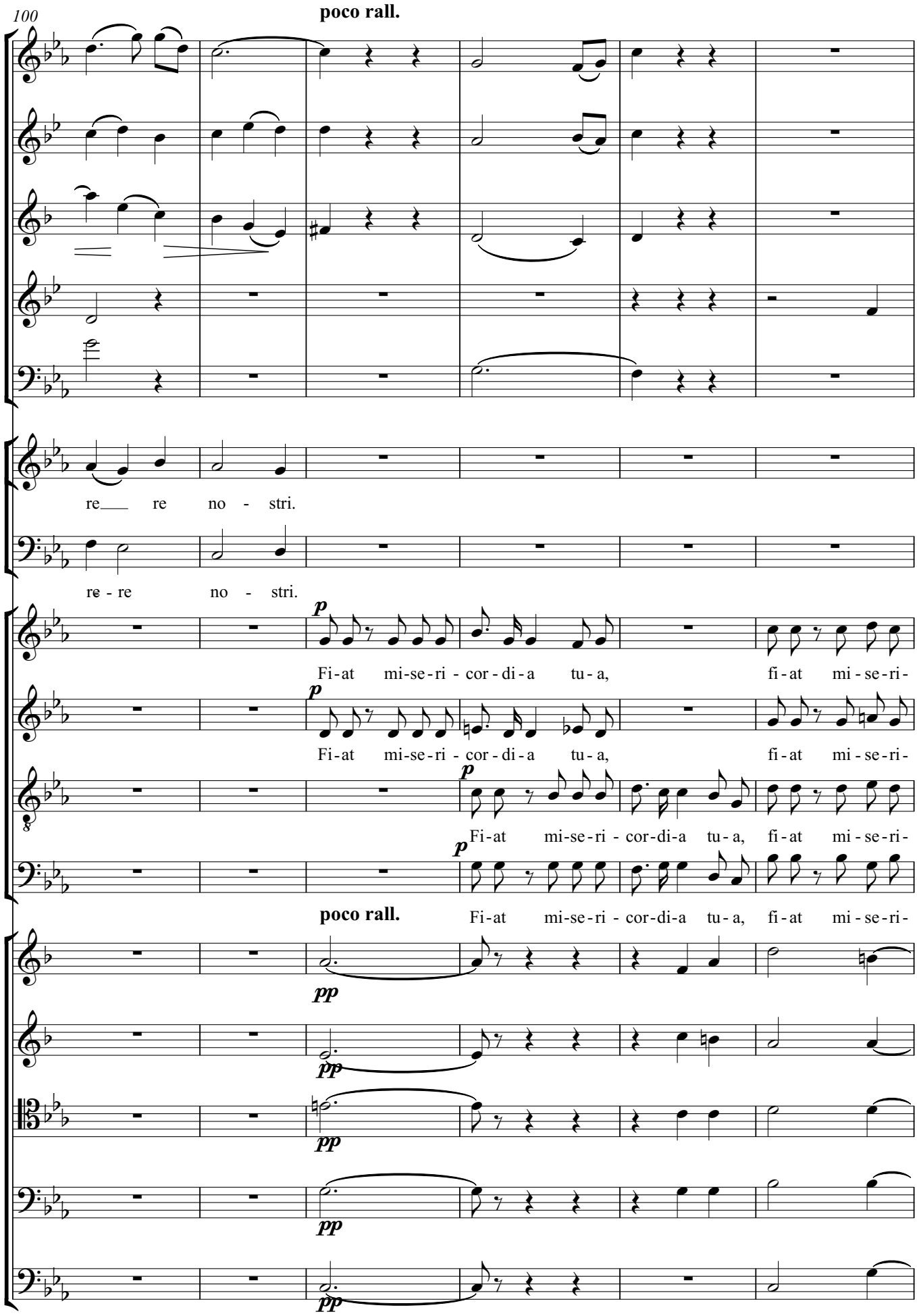

Friedrich Radermacher · Te Deum laudamus · © 2006 Nachlass F. Radermacher · Aufführung ist bei der GEMA anzumelden.

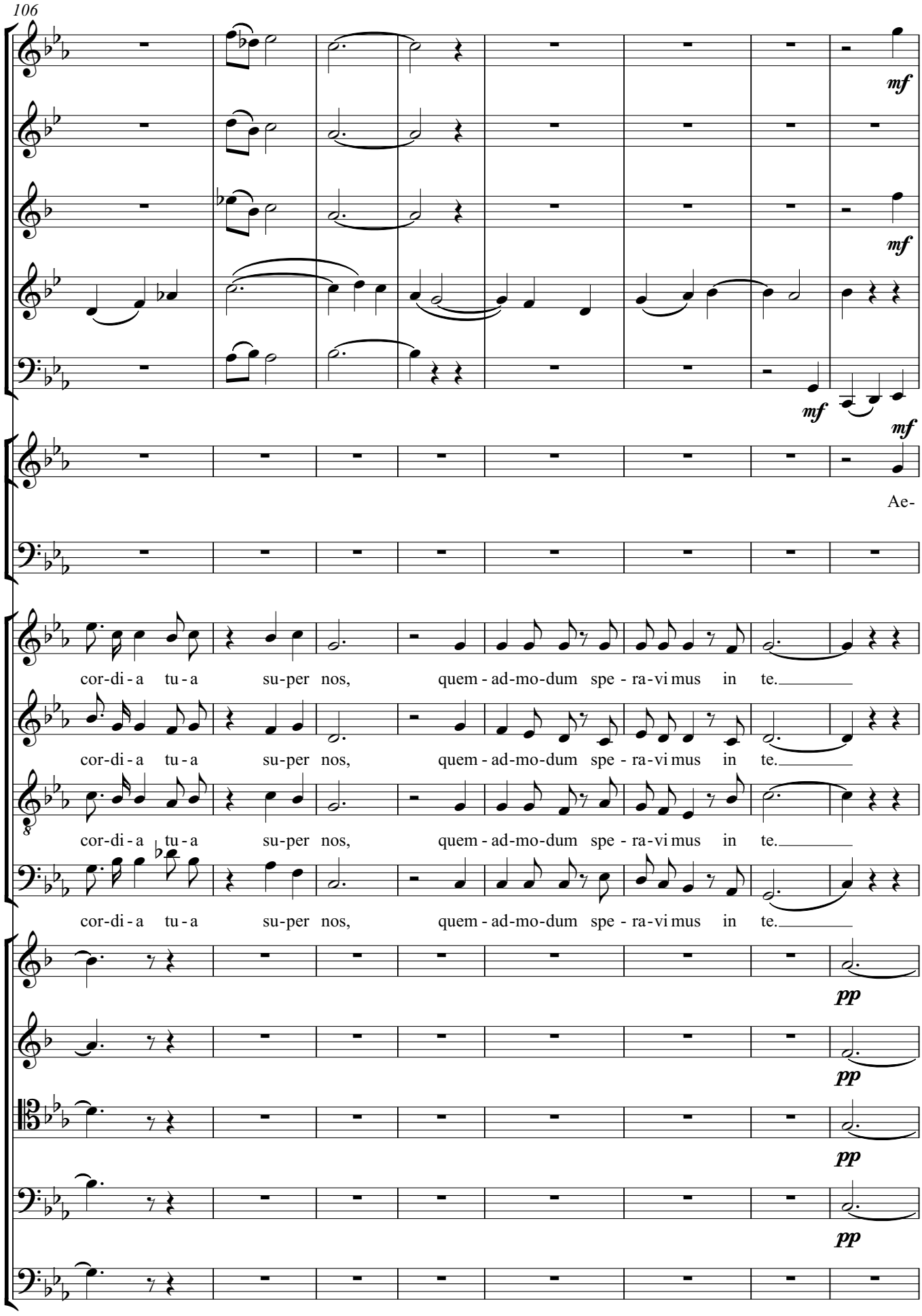

Friedrich Radermacher · Te Deum laudamus · © 2006 Nachlass F. Radermacher · Aufführung ist bei der GEMA anzumelden.

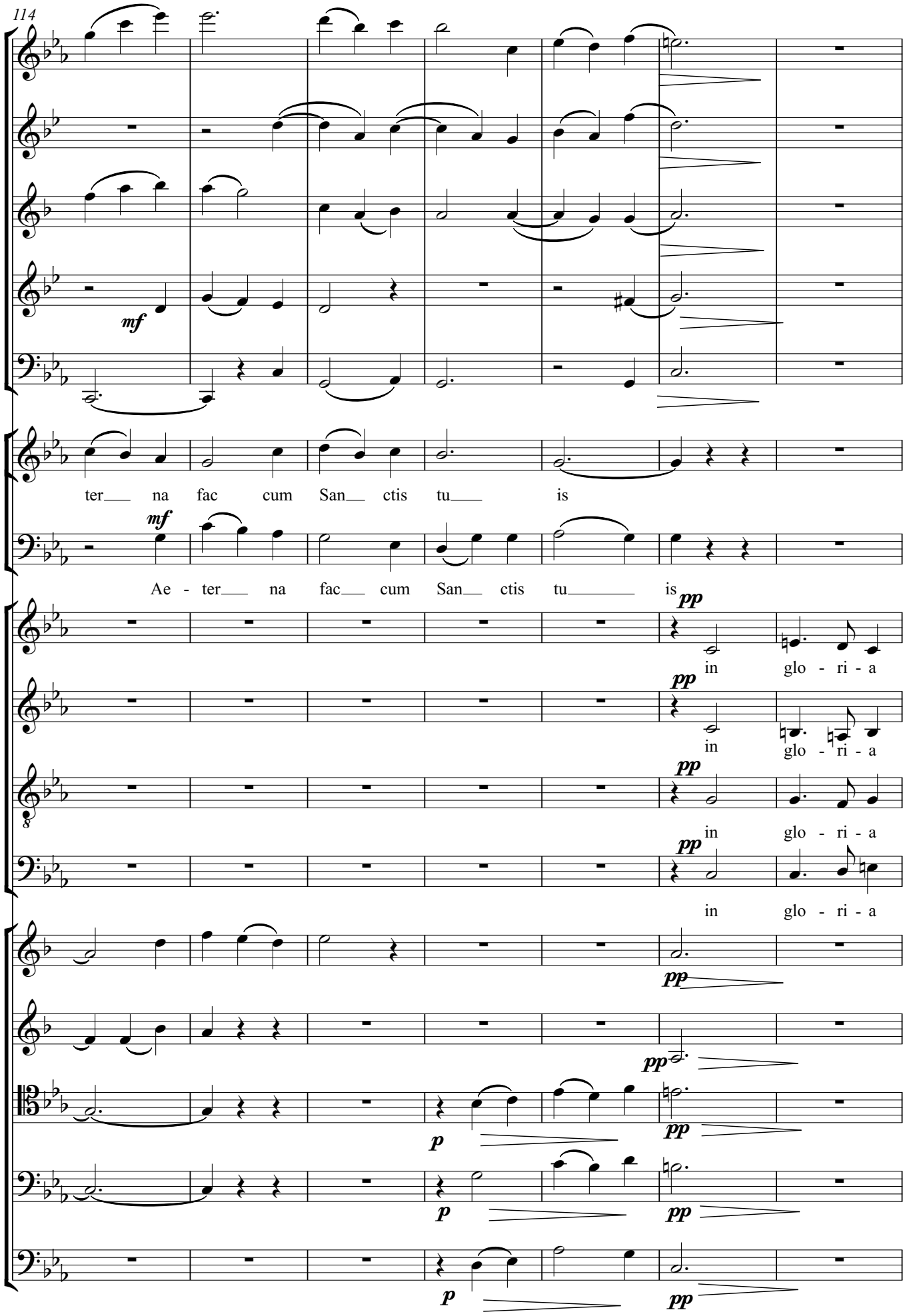

Friedrich Radermacher · Te Deum laudamus · © 2006 Nachlass F. Radermacher · Aufführung ist bei der GEMA anzumelden.

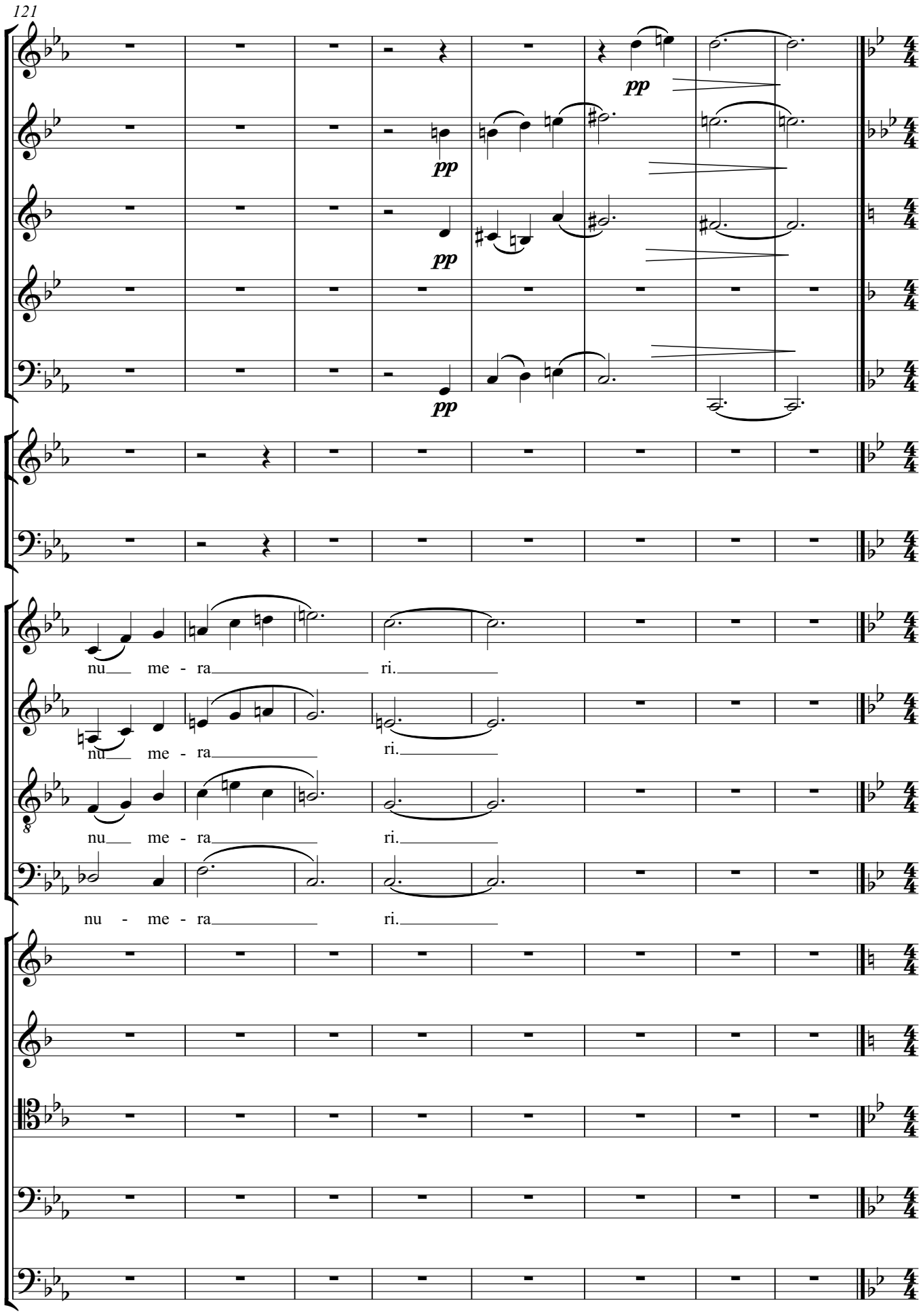

Friedrich Radermacher · Te Deum laudamus · © 2006 Nachlass F. Radermacher · Aufführung ist bei der GEMA anzumelden.

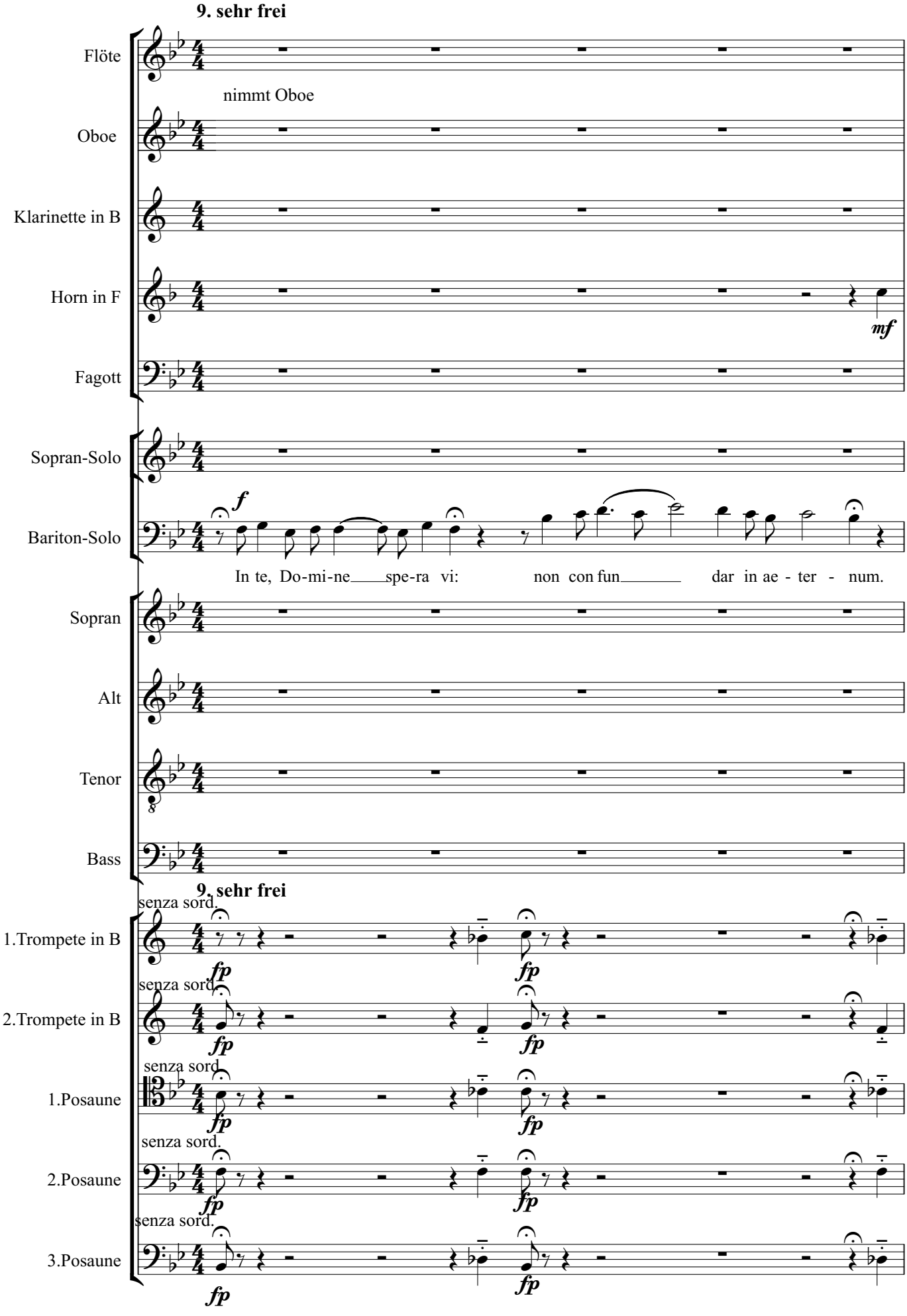

Friedrich Radermacher · Te Deum laudamus · © 2006 Nachlass F. Radermacher · Aufführung ist bei der GEMA anzumelden.

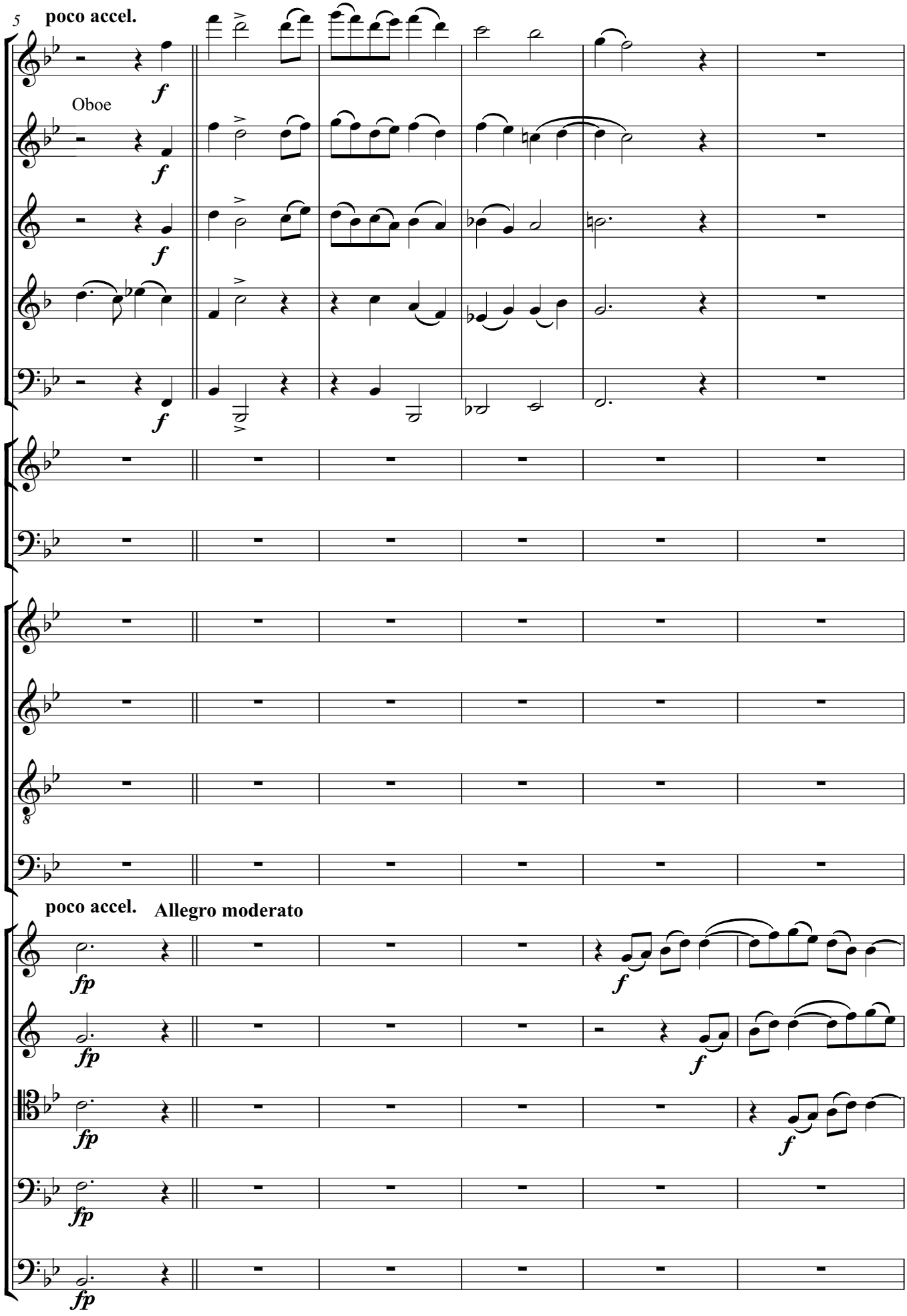

Friedrich Radermacher · Te Deum laudamus · © 2006 Nachlass F. Radermacher · Aufführung ist bei der GEMA anzumelden.

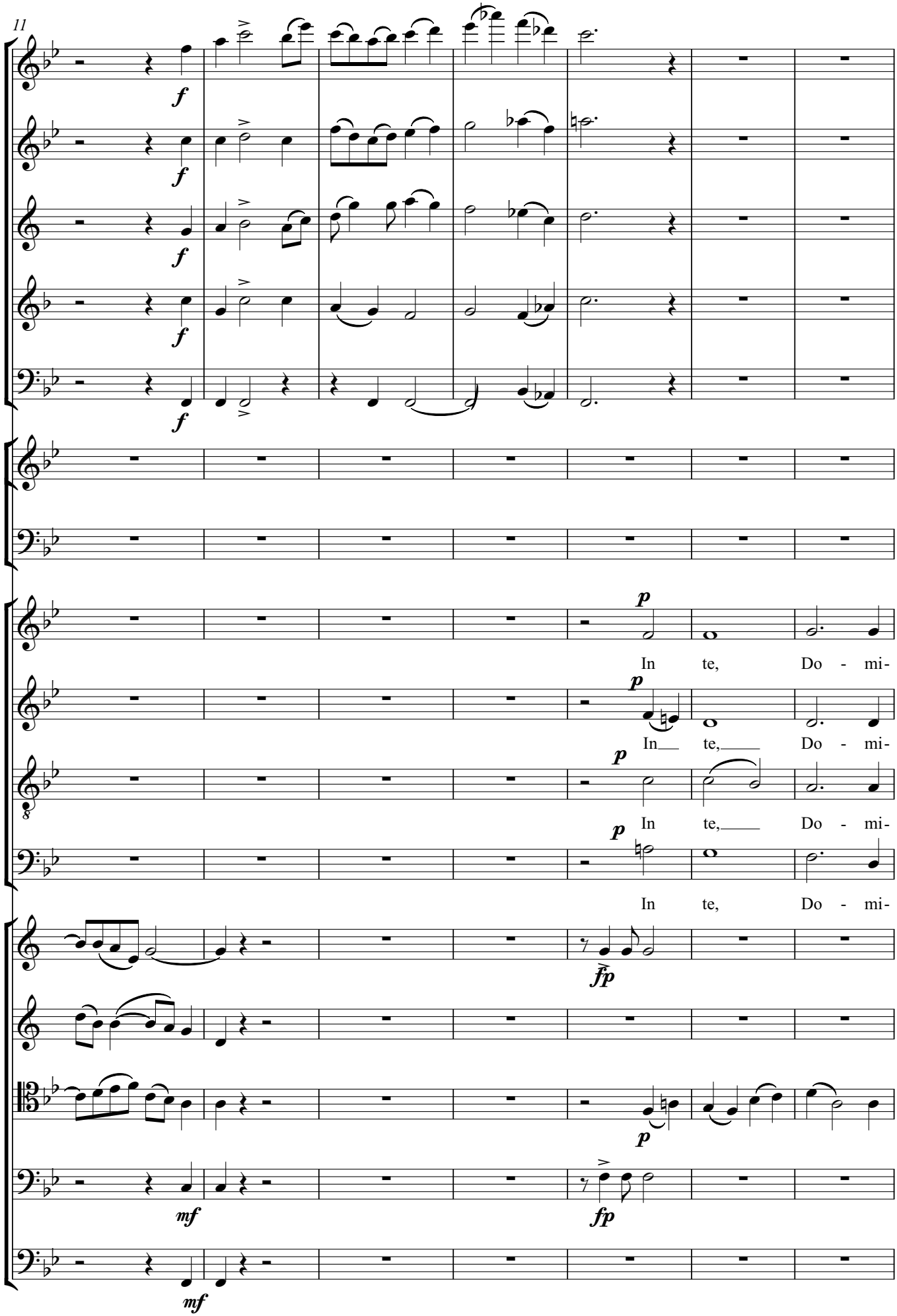

Friedrich Radermacher · Te Deum laudamus · © 2006 Nachlass F. Radermacher · Aufführung ist bei der GEMA anzumelden.

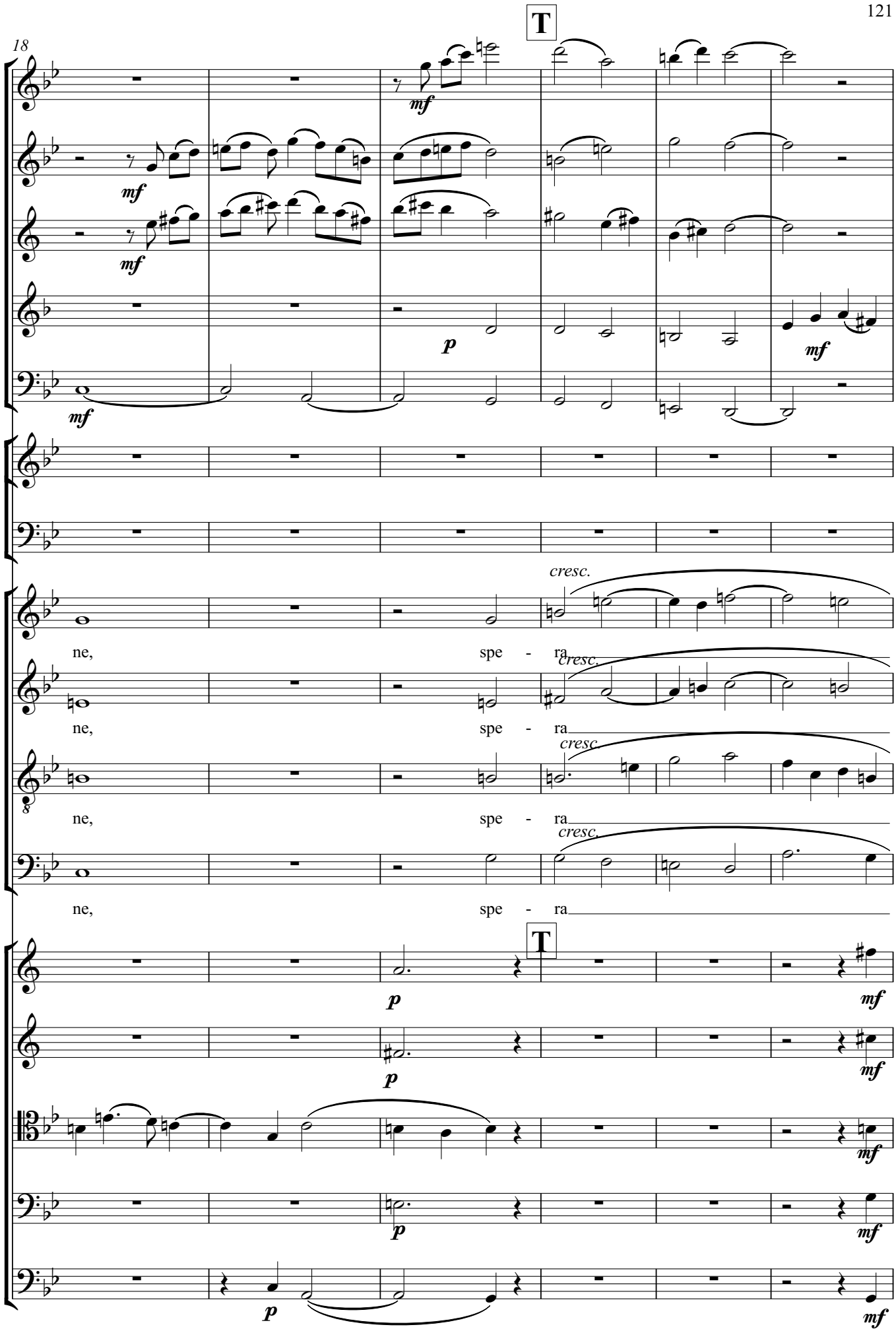

Friedrich Radermacher · Te Deum laudamus · © 2006 Nachlass F. Radermacher · Aufführung ist bei der GEMA anzumelden.

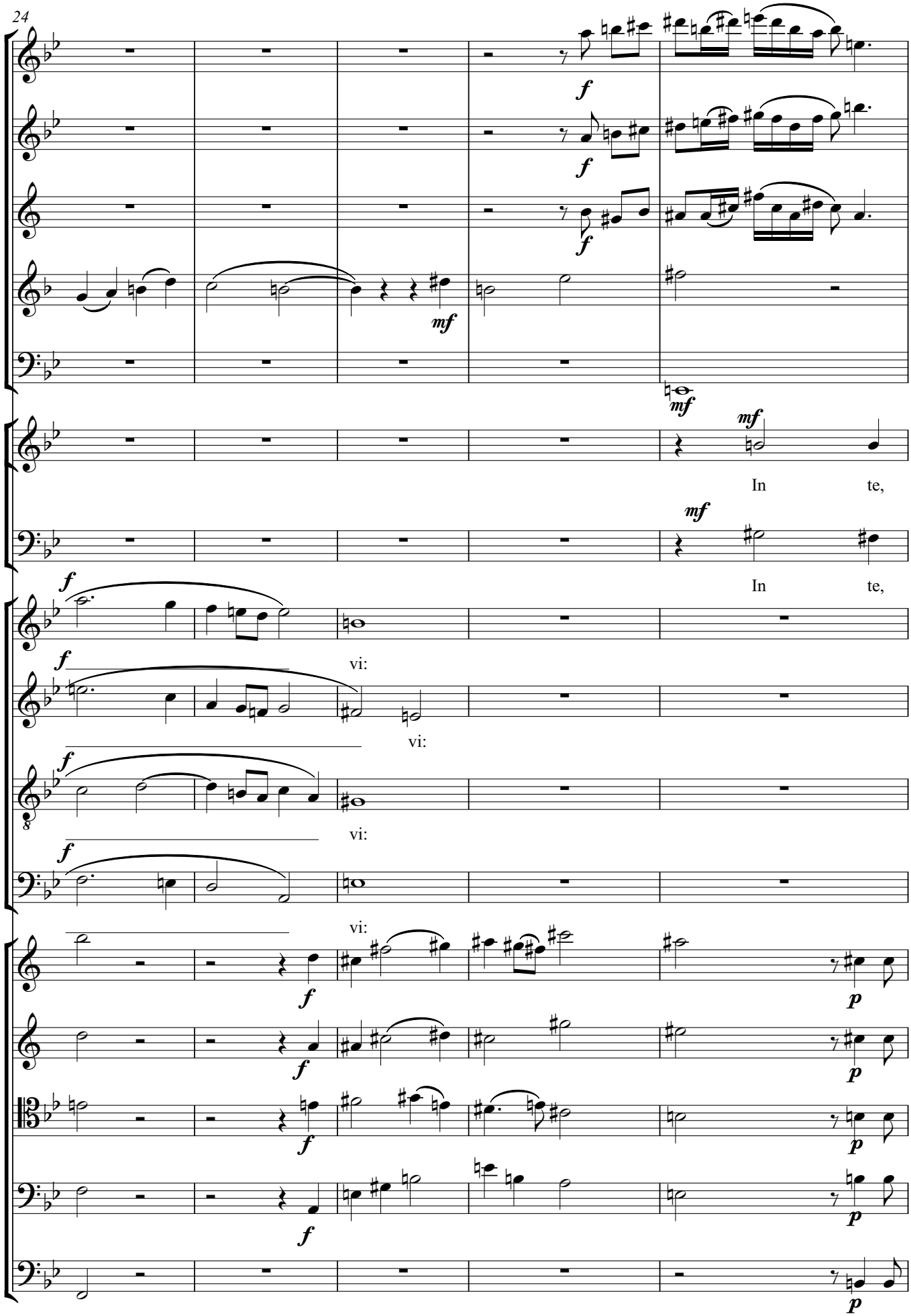

Friedrich Radermacher · Te Deum laudamus · © 2006 Nachlass F. Radermacher · Aufführung ist bei der GEMA anzumelden.

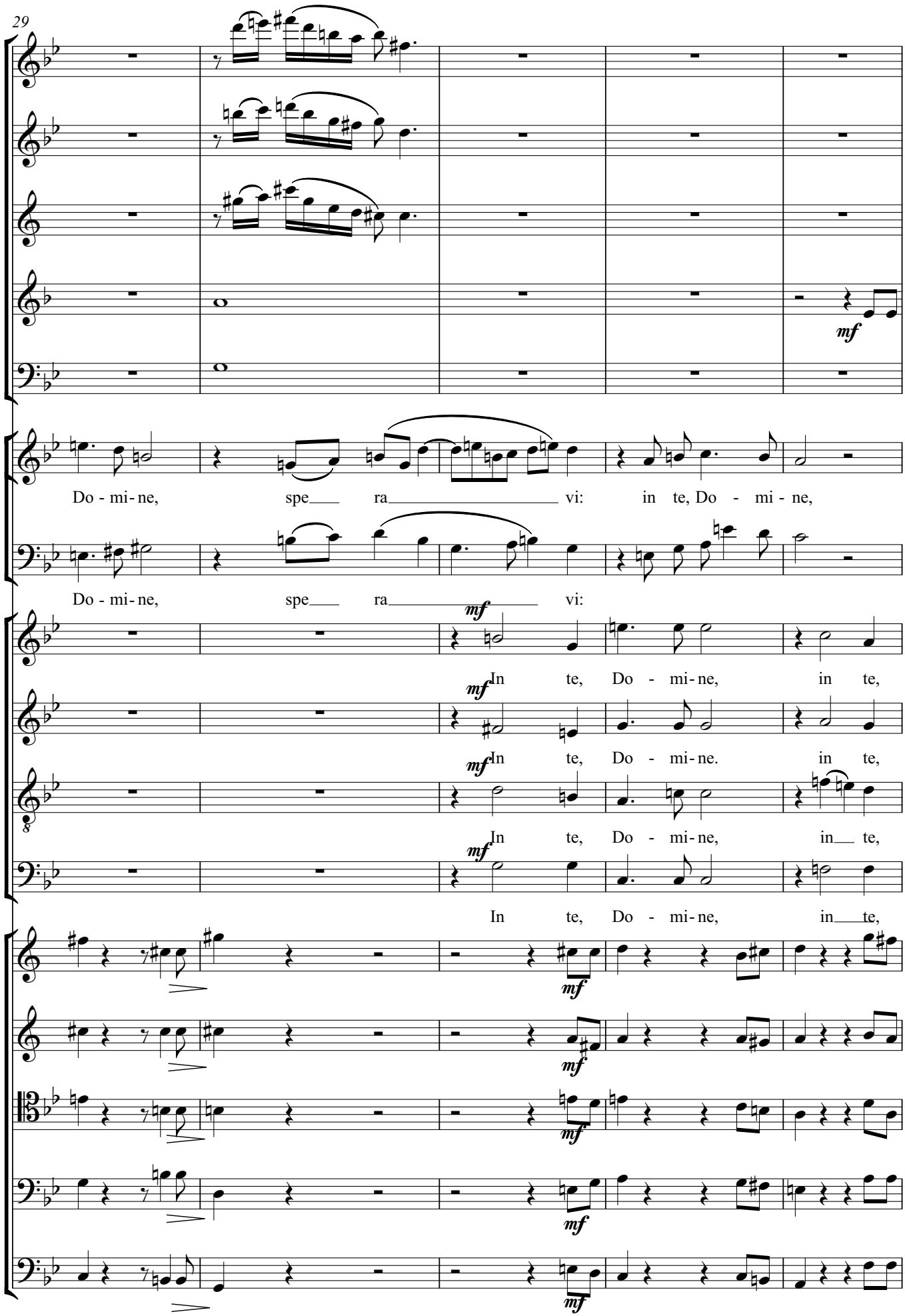

Friedrich Radermacher · Te Deum laudamus · © 2006 Nachlass F. Radermacher · Aufführung ist bei der GEMA anzumelden.

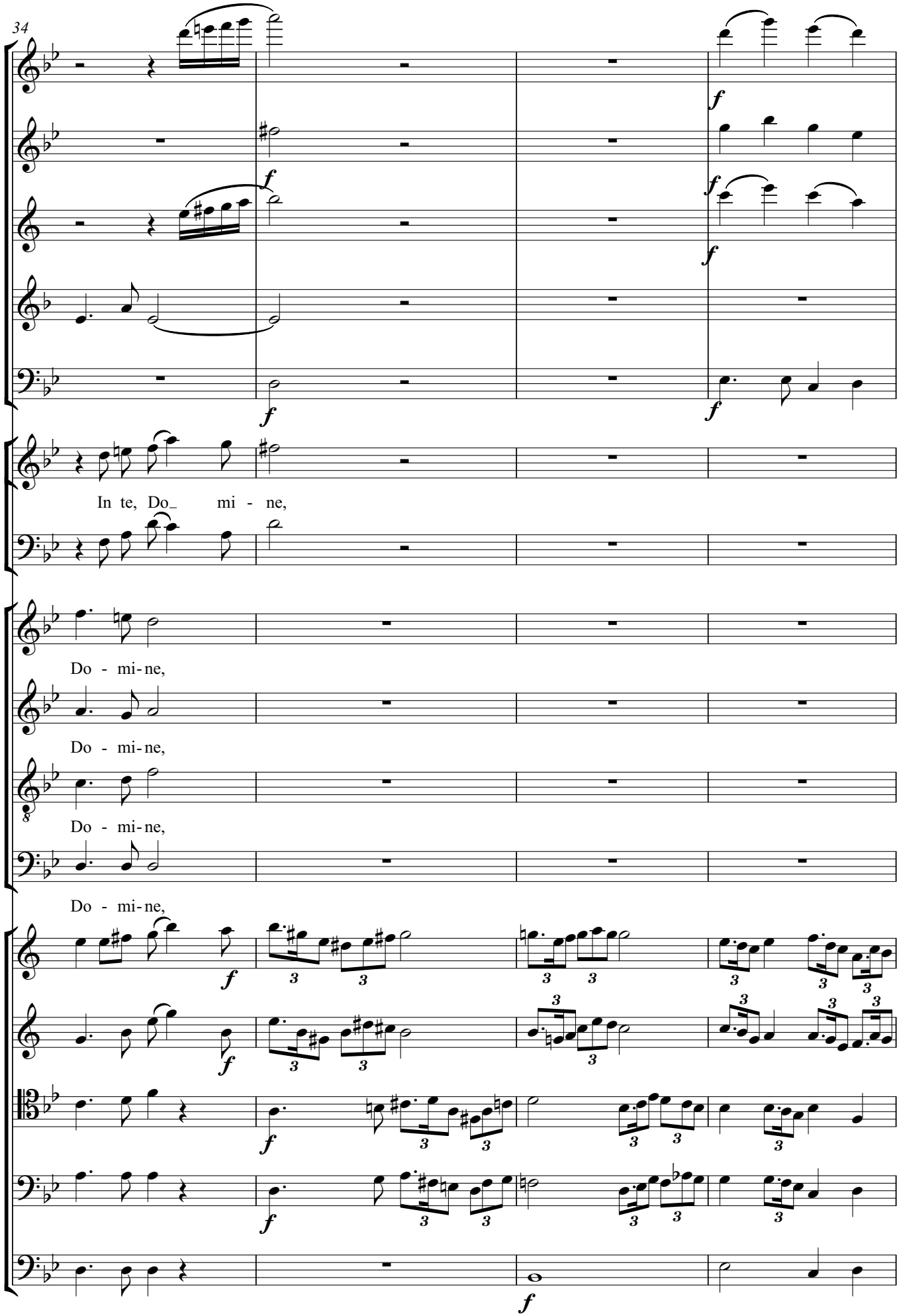

Friedrich Radermacher · Te Deum laudamus · © 2006 Nachlass F. Radermacher · Aufführung ist bei der GEMA anzumelden.

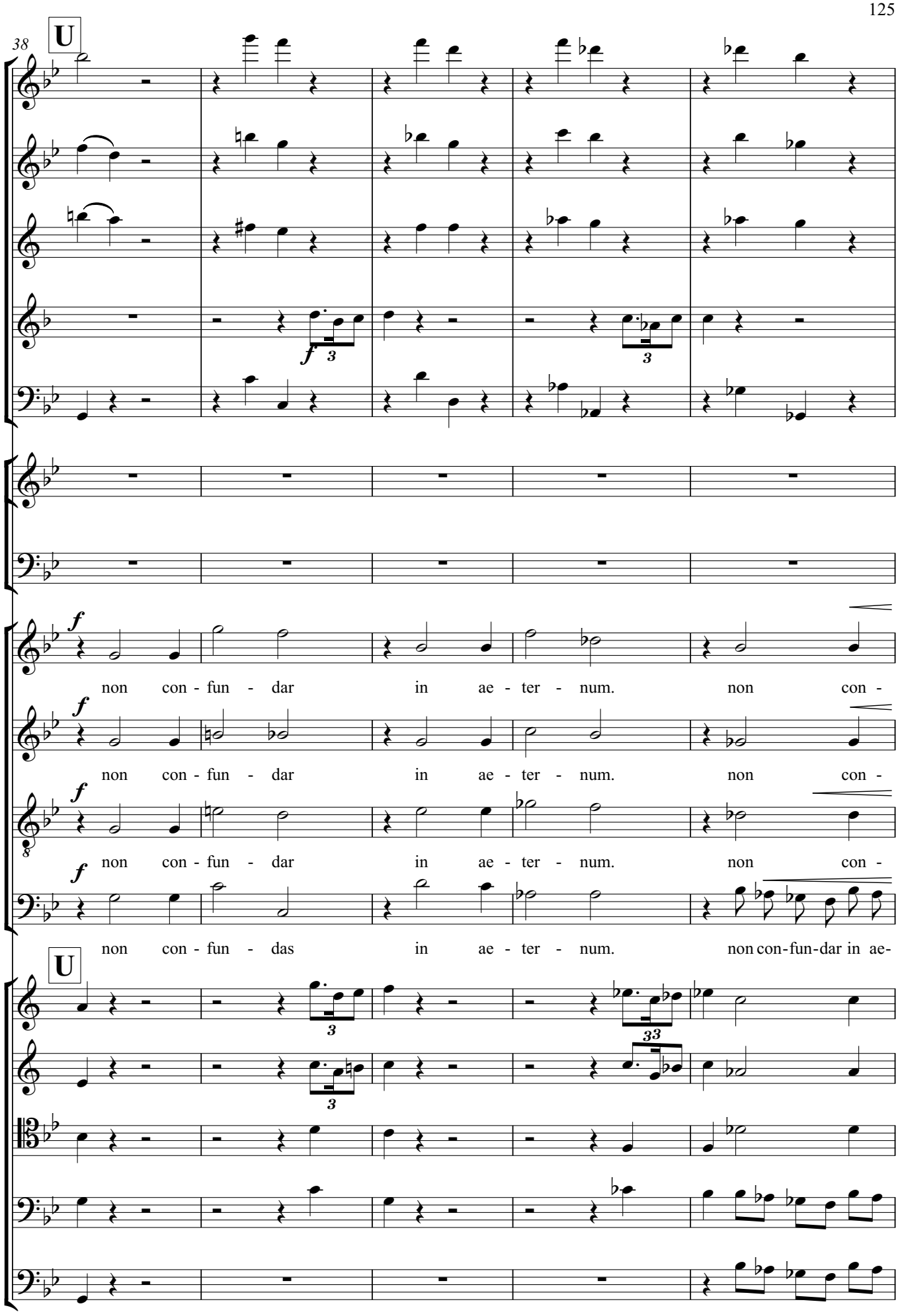

Friedrich Radermacher · Te Deum laudamus · © 2006 Nachlass F. Radermacher · Aufführung ist bei der GEMA anzumelden.

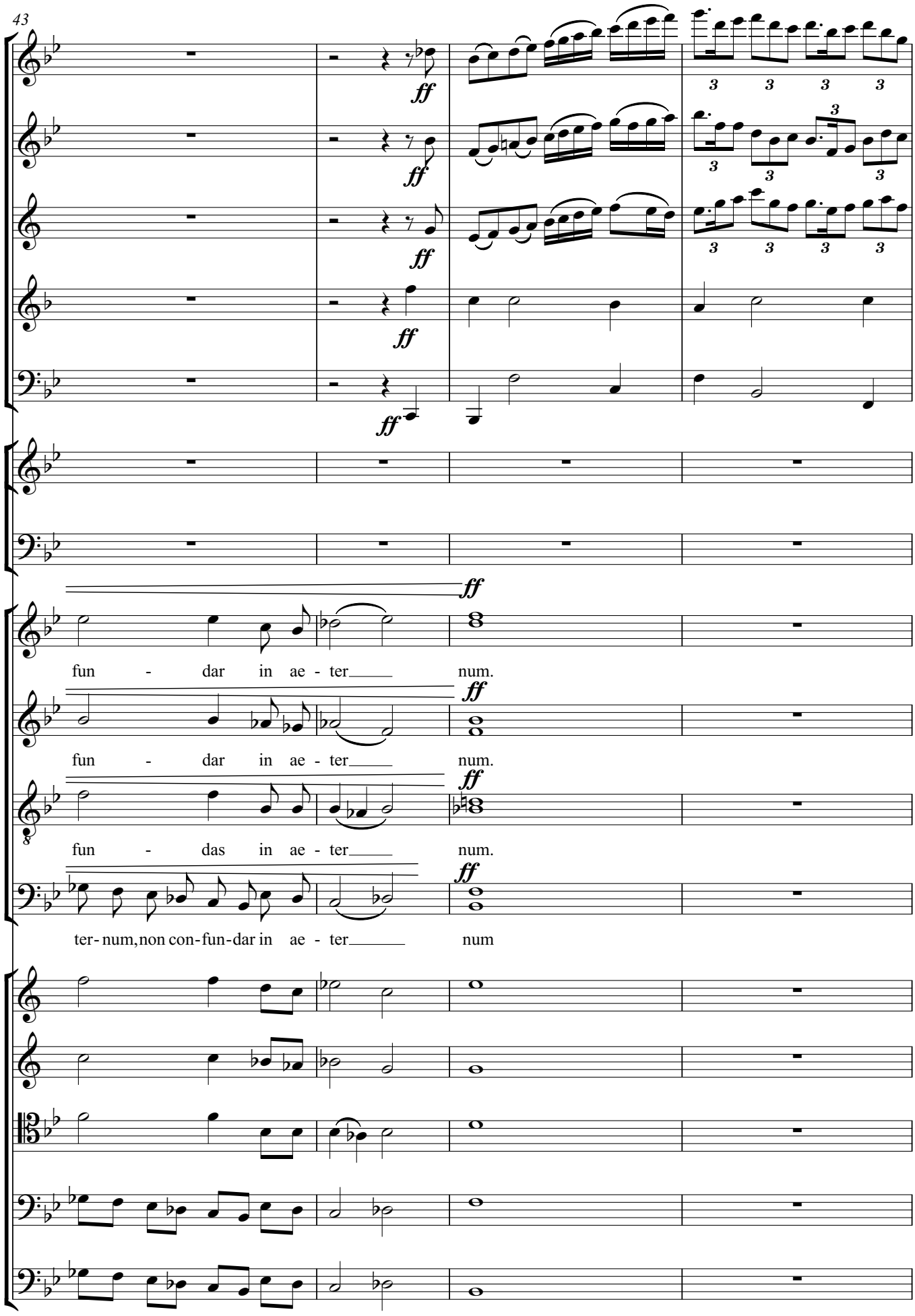

Friedrich Radermacher · Te Deum laudamus · © 2006 Nachlass F. Radermacher · Aufführung ist bei der GEMA anzumelden.

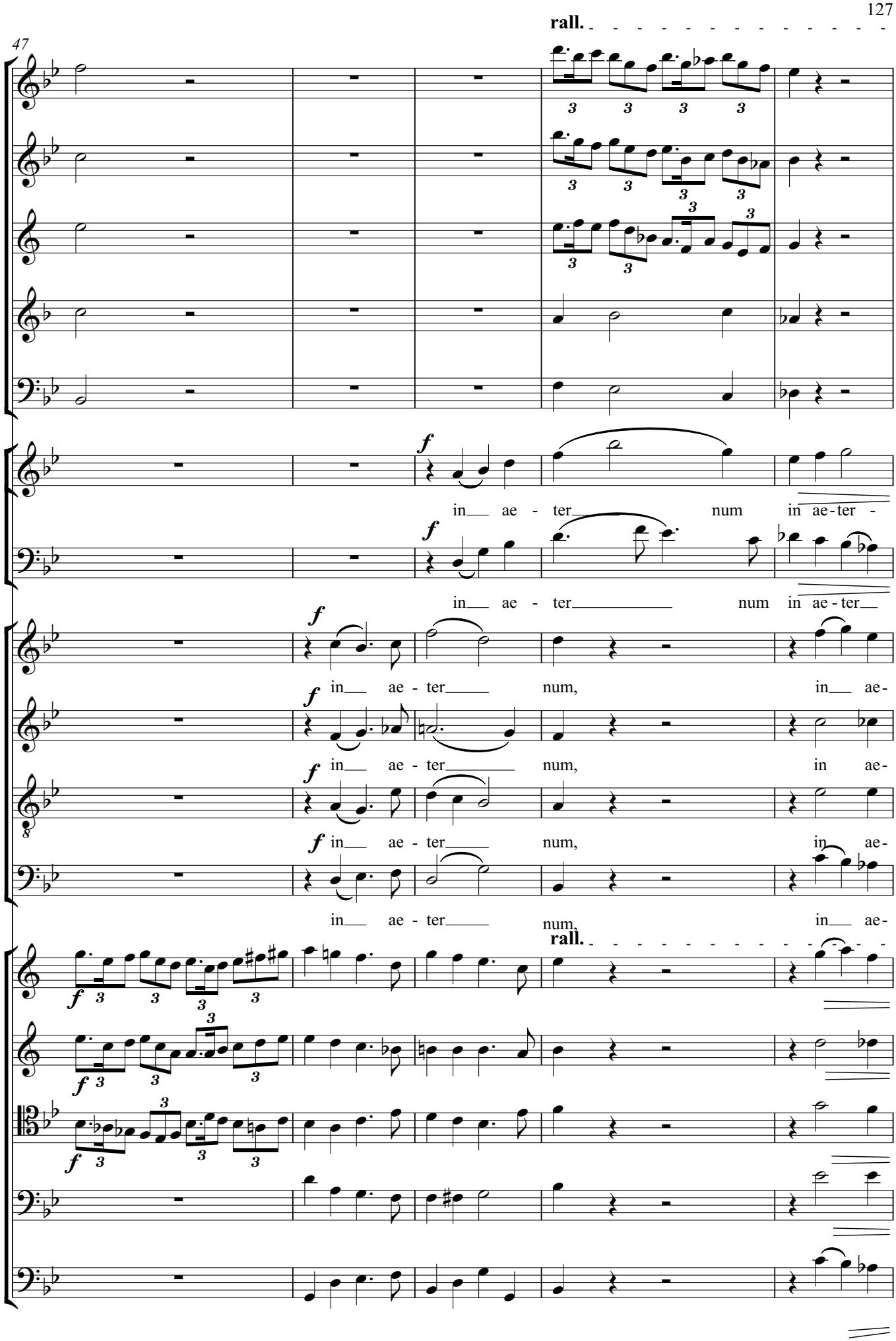

Friedrich Radermacher · Te Deum laudamus · © 2006 Nachlass F. Radermacher · Aufführung ist bei der GEMA anzumelden.

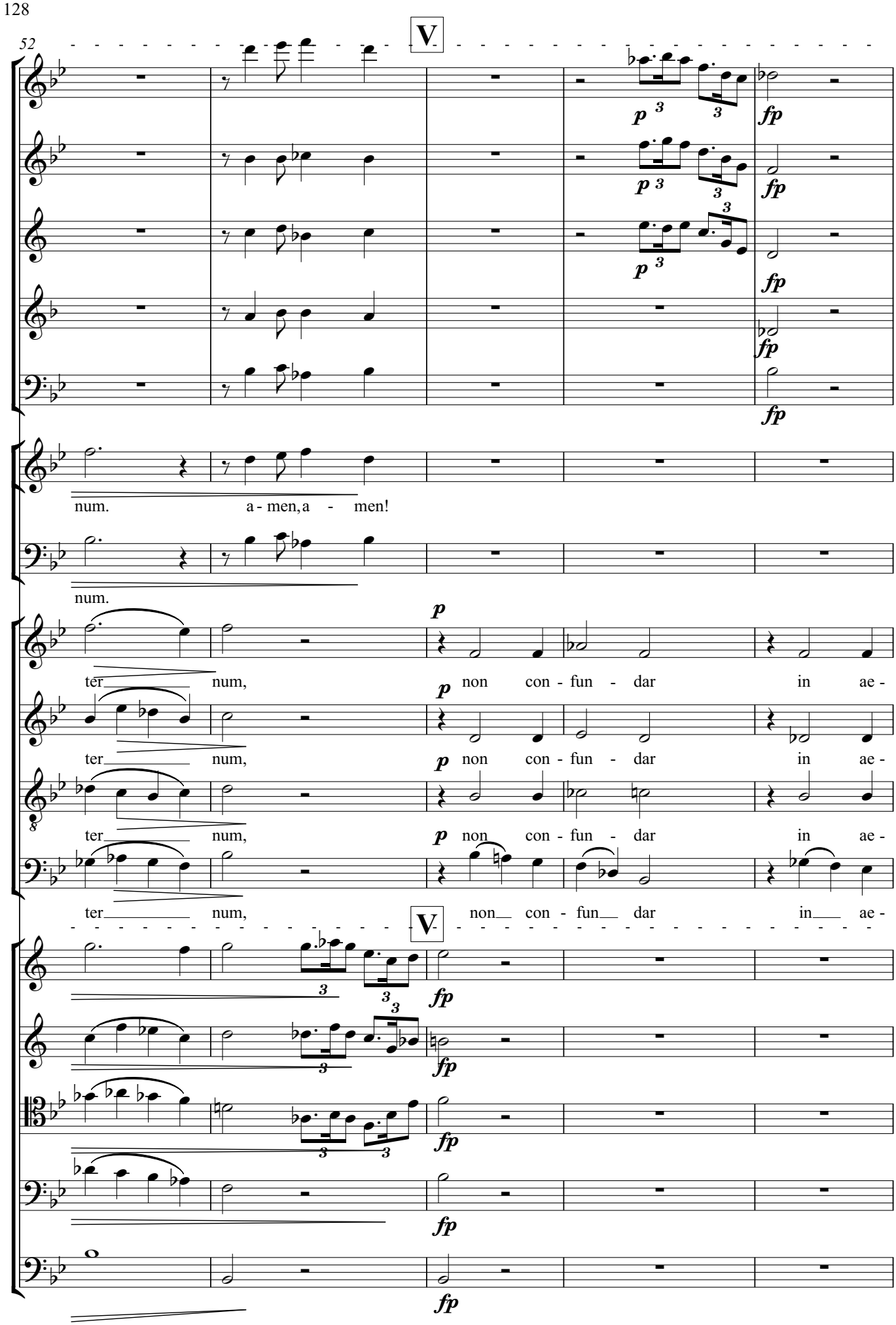

Friedrich Radermacher · Te Deum laudamus · © 2006 Nachlass F. Radermacher · Aufführung ist bei der GEMA anzumelden.

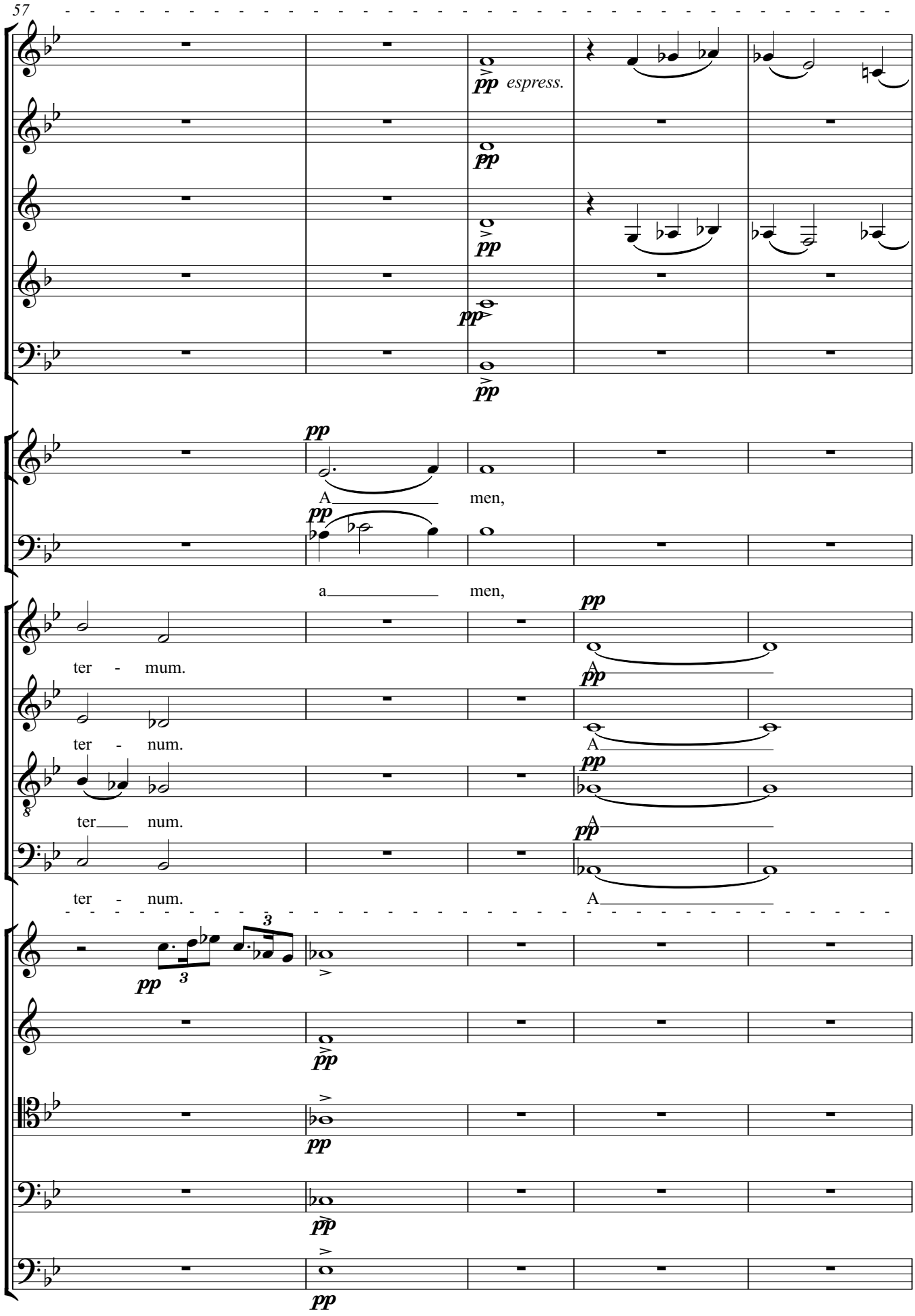

Friedrich Radermacher · Te Deum laudamus · © 2006 Nachlass F. Radermacher · Aufführung ist bei der GEMA anzumelden.

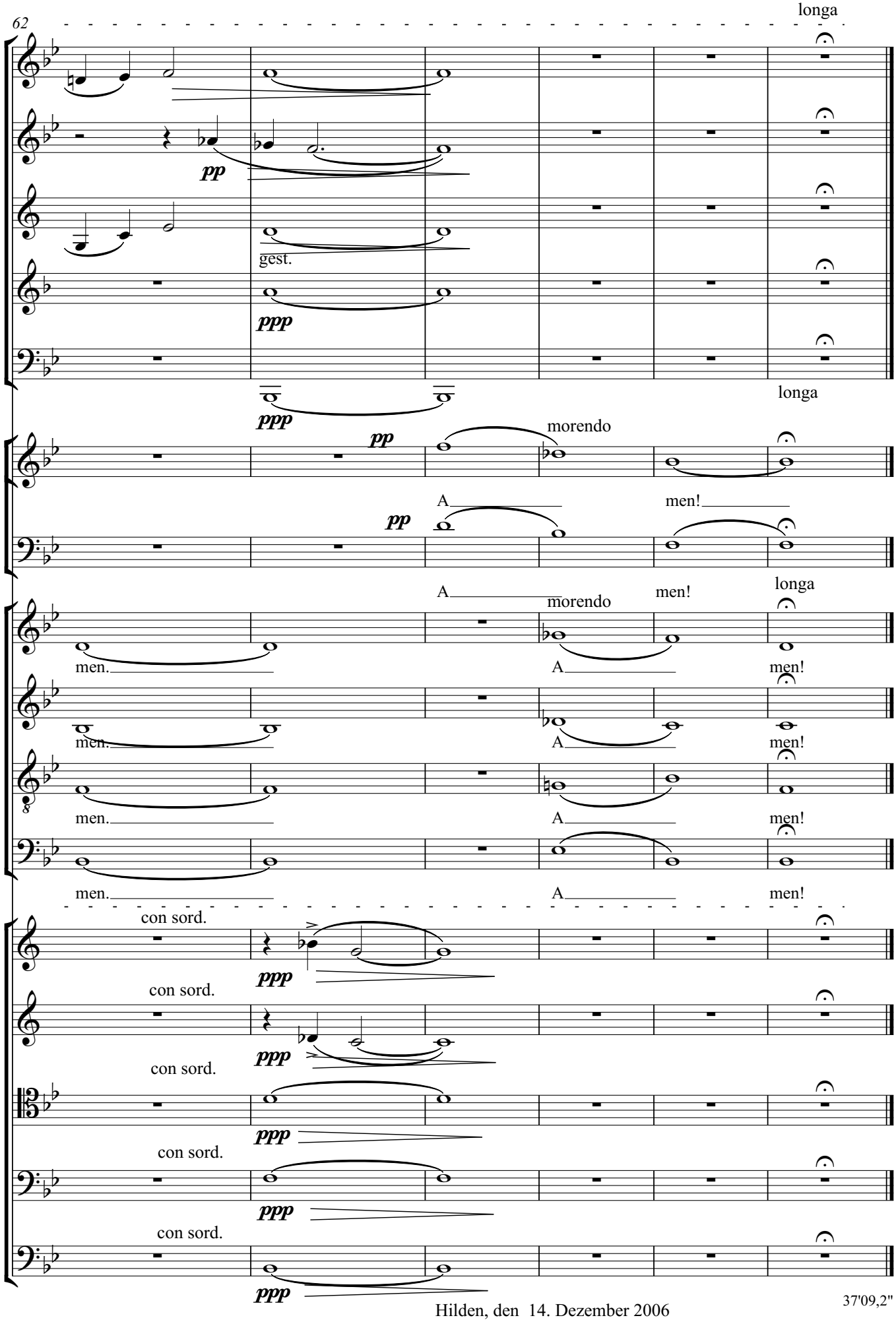

Hilden, den 14. Dezember 2006

37'09,2"

Friedrich Radermacher · Te Deum laudamus · © 2006 Nachlass F. Radermacher · Aufführung ist bei der GEMA anzumelden.